

КОНСОЛЬНЫЕ КОНСОЛЬНО-МОНОБЛОЧНЫЕ ЦЕНТРОБЕЖНЫЕ НАСОСЫ SMA(A), SMM



aikonrussia.ru



Aikon – суббренд компании CNP, введенный для расширения модельного ряда продукции. Помимо насосного ряда, компания Aikon имеет огромный ассортимент комплектующих для насосов и устройств автоматического управления электродвигателями.



Компания Aikon предлагает широкий спектр частотно-регулируемых приводов, технологии электроснабжения и автоматизации, датчики, контроллеры и промышленные облачные платформы.

В дополнение к традиционному управлению электродвигателями продукты и системы Aikon также широко используются в специальных отраслях промышленности, таких как высокоскоростные вентиляторы, синхронные двигатели с постоянными магнитами, энергосбережение и накопление энергии, стендовые испытания, источники питания с переменной частотой и источники питания постоянного тока.

Благодаря исследованиям и разработкам в России, насосы компании Aikon отлично себя зарекомендовали в ЕС, Южной и Юго-Восточной Азии, на Ближнем Востоке, в Африке, а также в Центральной Америке.

Строгая концепция продукта Aikon постоянно совершенствует продукты и решения для клиентов. Компания расположена в Шанхае, удобном порту и центре распределения грузов, чтобы облегчить быструю доставку оборудования.



Содержание

| | |
|--------------------------------------------------------------------|----|
| SMA(A), SMM — Общие сведения | 2 |
| Диапазон характеристик | 2 |
| Условное обозначение | 3 |
| Применение | 3 |
| Конструкция насоса SMA(A) | 4 |
| Конструкция насосного агрегата SMM и материалы | 9 |
| Поля характеристик SMA(A), SMM | 10 |
| Технические характеристики агрегатов SMA(A), SMM | 11 |
| Графические характеристики агрегатов SMA(A), SMM — 4 полюса | 19 |
| Графические характеристики агрегатов SMA(A), SMM — 2 полюса | 37 |
| Габаритно-присоединительные размеры агрегатов SMM — 4 полюса | 46 |
| Габаритно-присоединительные размеры агрегатов SMM — 2 полюса | 48 |
| Габаритно-присоединительные размеры и масса агрегатов SMA(A) | 50 |
| Габаритные размеры и масса насоса SMA(A) | 86 |
| SMA(A) — Подшипники и уплотнения | 87 |
| Допустимый размер твердых частиц для насосов серий SMA(A) | 88 |

Общие сведения

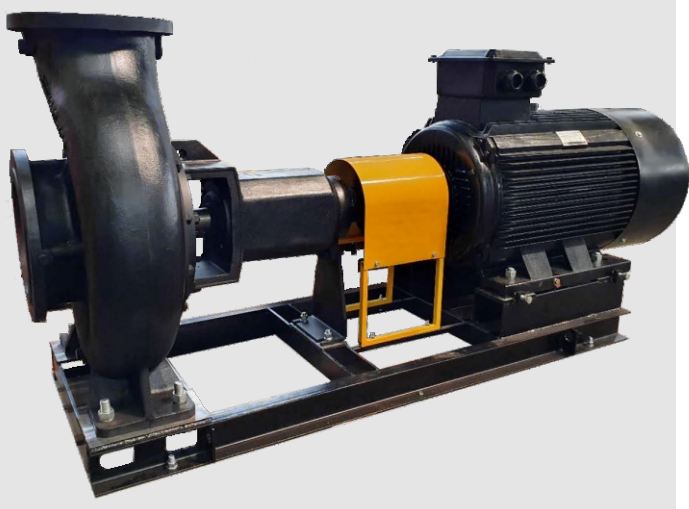

Агрегаты электронасосные серии SMM являются несамовсасывающими консольно-моноблочными центробежными одноступенчатыми химическими, дренажными насосами с горизонтальным расположением вала ротора, осевым всасывающим и радиальным напорным патрубками.

Рабочие колеса гидравлически разгружены от осевой нагрузки. Фланцы всасывающего и напорного патрубков соответствуют PN16 (16 бар) согласно EN 1092-2.

Диапазон характеристик

- Максимальная подача: 1800 м³/ч (800 м³/ч в исполнении из чугуна);
- Максимальный напор: 170 м;
- Максимальное рабочее давление: 2 Мпа (20 бар).
- Диаметр отверстия входа: DN50-DN300;
- Диаметр отверстия выхода: DN32-DN250.

Центробежные несамовсасывающие консольные одноступенчатые насосы SMA(A) с горизонтальным расположением вала, осевым всасывающим и радиальным напорным патрубками. Рабочие колеса гидравлически разгружены от осевой нагрузки. Насос и электродвигатель установлены на общей стальной раме.

Соединение насоса с двигателем выполнено упругой муфтой, которая в целях безопасности ограждена защитным кожухом. В насосной части используется стандартное торцовое уплотнение.



- Температура перекачиваемой жидкости:
 - от -15°C до +180°C — сальниковое уплотнение вала;
 - от -15°C до +110°C — механическое уплотнение вала, без дополнительного охлаждения;
 - до +130°C кратковременно — механическое уплотнение вала, без дополнительного охлаждения;
 - до +180°C кратковременно — механическое уплотнение вала, с дополнительным внешним охлаждением;

Условное обозначение

SMA(A) 125 – 100 – 200 – 55 / 2 S W H

- S – колесо рабочее из нерж. стали
- C – колесо рабочее из бронзы
- H – колесо рабочее из чугуна
- F – проточная часть из нерж. стали
- Частота:
 - W – 50 Гц
 - L – 60 Гц
- Подключение:
 - S – трехфазное, (≤ 3 кВт–220/380 В, > 3 кВт–380 В)
 - D – однофазное, 220 В
- Количество полюсов электродвигателя
- Мощность электродвигателя, кВт
- Диаметр рабочего колеса, мм
- Диаметр напорного патрубка, мм
- Диаметр всасывающего патрубка, мм
- SMA(A) – консольный насос
- SMM – консольно-моноблочный насос

Применение

Данная серия насосов, включает в себя подачу в стационарных условиях, промышленных химических и других жидкостей с кислотностью pH1...12, с плотностью до $1,8 \text{ г/см}^3$, с вязкостью до $2,4 \times 10^6 \text{ м}^2/\text{с}$, содержащие твердые включения в диапазоне 5...50 мм, обычная концентрация которых не превышает 6%, кислот, щелочей, аммиака и других корродирующих и абразивных жидкостей.

Область применения:

- целлюлозно-бумажная промышленность;
- металлургическая промышленность;
- пищевая промышленность;
- противопожарные системы;
- производство сахара;
- подача питьевой воды;
- переработка стоков;
- химическая промышленность;
- энергетика.

Исполнение из нержавеющей стали

Конструкция насоса SMA(A) с стандартным механическим уплотнением

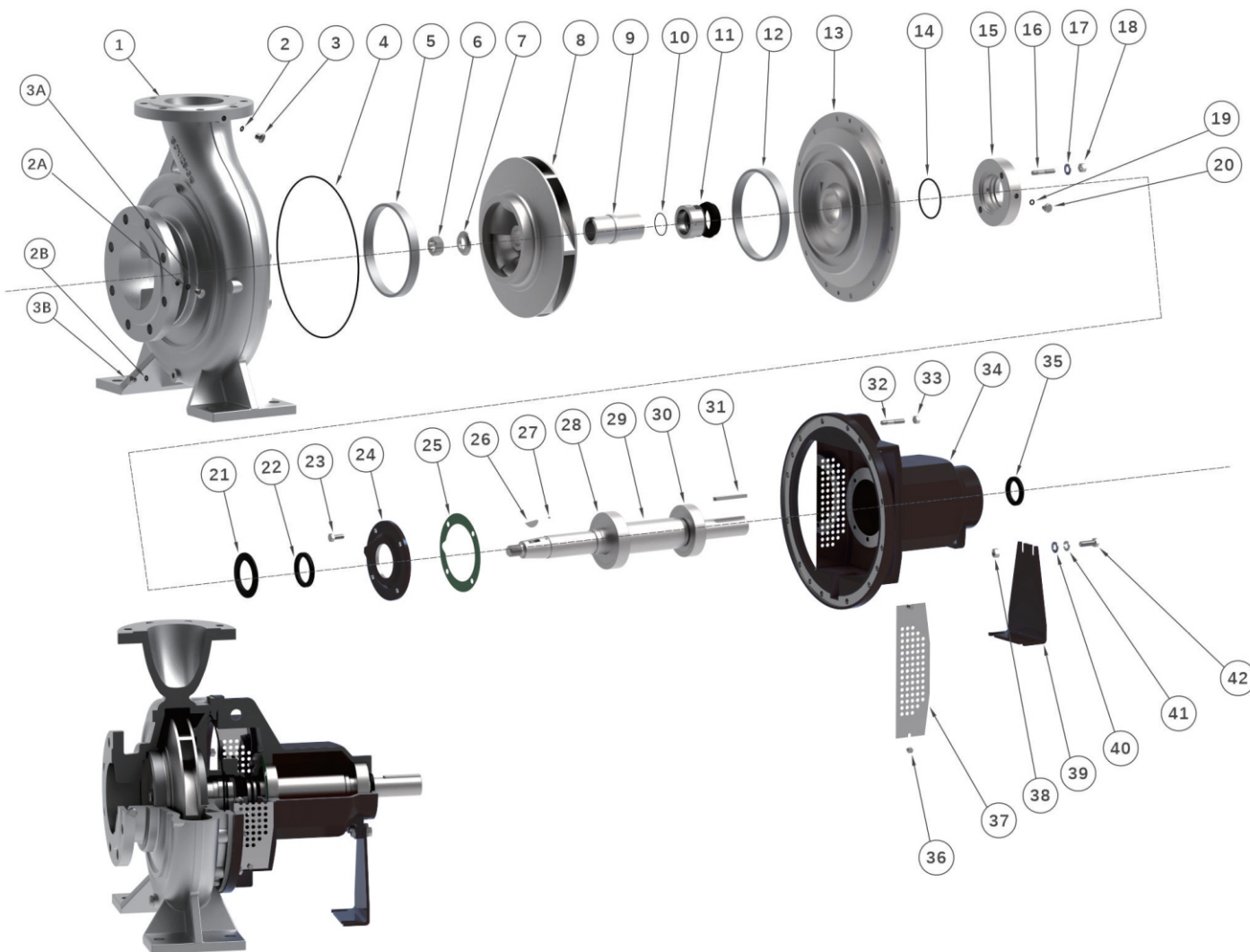

| Номер | Наименование | Кол-во | Номер | Наименование | Кол-во | Номер | Наименование | Кол-во |
|-----------|-----------------------|--------|-------|------------------------|--------|-------|----------------------|---------|
| 1 | Корпус | 1 | 15 | Сальниковое уплотнение | 1 | 29 | Вал | 1 |
| 2, 2A, 2B | Уплотнительное кольцо | 3 | 16 | Шпилька | 2 | 30 | Задний подшипник | 1 |
| 3, 3A, 3B | Запорный винт | 3 | 17 | Плоская шайба | 2 | 31 | Шпонка муфты | 1 |
| 4 | Уплотнительное кольцо | 1 | 18 | Гайка | 2 | 32 | Шпилька | 8/12/16 |
| 5 | Опорное кольцо | 1 | 19 | Уплотнительное кольцо | 2 | 33 | Гайка | 8/12/16 |
| 6 | Гайка рабочего колеса | 1 | 20 | Запорный винт | 2 | 34 | Корпус подшипника | 1 |
| 7 | Шайба рабочего колеса | 1 | 21 | Манжетное уплотнение | 1 | 35 | Манжетное уплотнение | 1 |
| 8 | Рабочее колесо | 1 | 22 | Внутреннее уплотнение | 1 | 36 | Болт | 4 |
| 9 | Втулка | 1 | 23 | Винт крышки | 4 | 37 | Защитная пластина | 2 |
| 10 | Уплотнительное кольцо | 1 | 24 | Крышка подшипника | 1 | 38 | Гайка | 1/2 |
| 11 | Торцевое уплотнение | 1 | 25 | Прокладка | 1 | 39 | Опора | 1 |
| 12 | Опорное кольцо | 1 | 26 | Шпонка рабочего колеса | 1 | 40 | Плоская шайба | 1/2 |
| 13 | Крышка корпуса | 1 | 27 | Стальной шарик | 1 | 41 | Пружинная шайба | 1/2 |
| 14 | Уплотнительное кольцо | 1 | 28 | Передний подшипник | 1 | 42 | Болт | 1/2 |

Конструкция насоса SMA(A) с сальниковым уплотнением

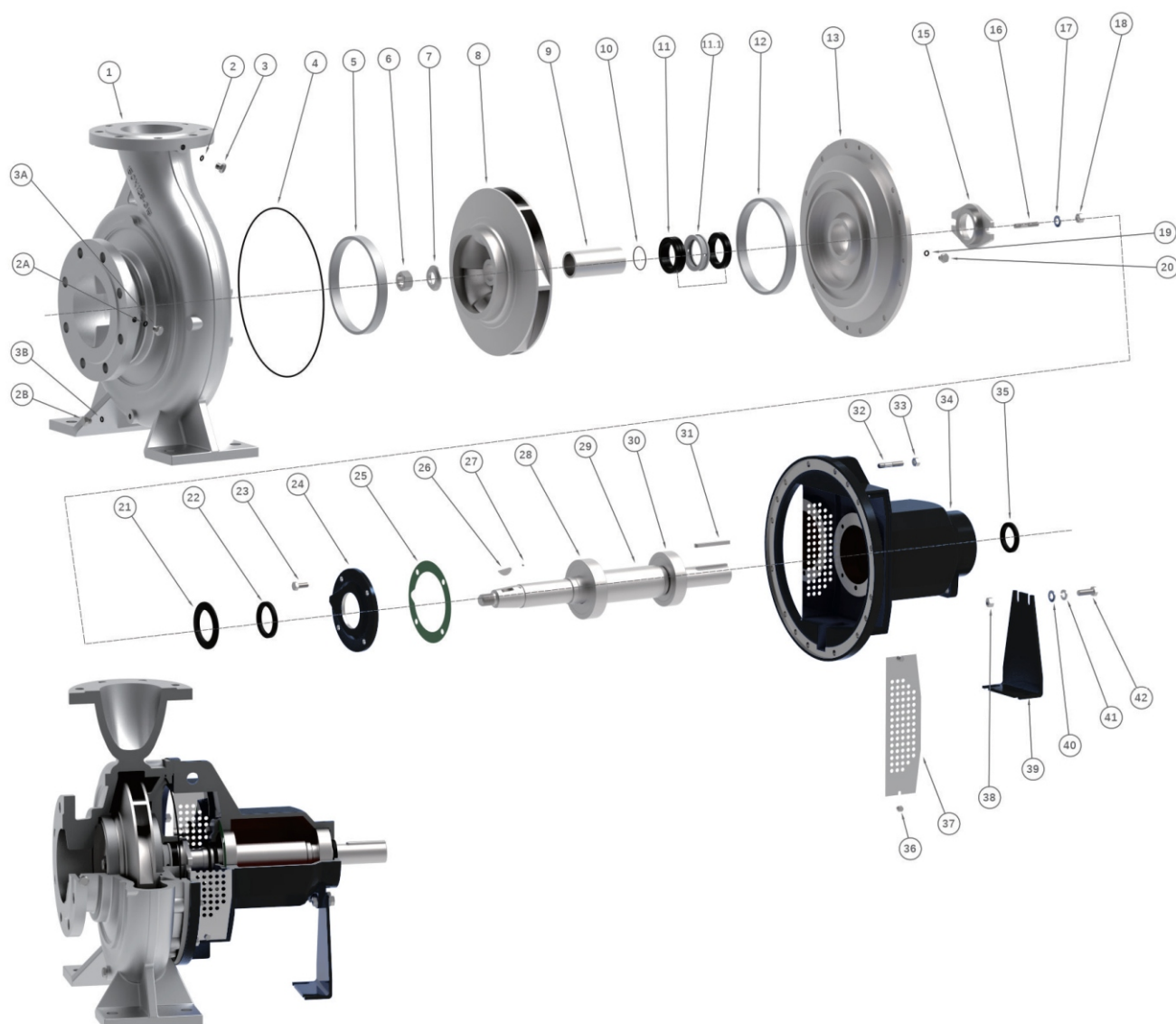

| Номер | Наименование | Кол-во | Номер | Наименование | Кол-во | Номер | Наименование | Кол-во |
|-----------|-----------------------|--------|-------|------------------------|--------|-------|----------------------|---------|
| 1 | Корпус | 1 | 15 | Сальниковое уплотнение | 1 | 29 | Вал | 1 |
| 2, 2A, 2B | Уплотнительное кольцо | 3 | 16 | Шпилька | 2 | 30 | Задний подшипник | 1 |
| 3, 3A, 3B | Запорный винт | 3 | 17 | Плоская шайба | 2 | 31 | Шпонка муфты | 1 |
| 4 | Уплотнительное кольцо | 1 | 18 | Гайка | 2 | 32 | Шпилька | 8/12/16 |
| 5 | Опорное кольцо | 1 | 19 | Уплотнительное кольцо | 2 | 33 | Гайка | 8/12/16 |
| 6 | Гайка рабочего колеса | 1 | 20 | Запорный винт | 2 | 34 | Корпус подшипника | 1 |
| 7 | Шайба рабочего колеса | 1 | 21 | Манжетное уплотнение | 1 | 35 | Манжетное уплотнение | 1 |
| 8 | Рабочее колесо | 1 | 22 | Внутреннее уплотнение | 1 | 36 | Болт | 4 |
| 9 | Втулка | 1 | 23 | Винт крышки | 4 | 37 | Защитная пластина | 2 |
| 10 | Уплотнительное кольцо | 1 | 24 | Крышка подшипника | 1 | 38 | Гайка | 1/2 |
| 11 | Набивка | 1 | 25 | Прокладка | 1 | 39 | Опора | 1 |
| 11.1 | Кольцо сальника | 1 | 26 | Шпонка рабочего колеса | 1 | 40 | Плоская шайба | 1/2 |
| 12 | Опорное кольцо | 1 | 27 | Стальной шарик | 1 | 41 | Пружинная шайба | 1/2 |
| 13 | Крышка корпуса | 1 | 28 | Передний подшипник | 1 | 42 | Болт | 1/2 |

Исполнение из чугуна

Конструкция насоса SMA(A) с стандартным механическим уплотнением

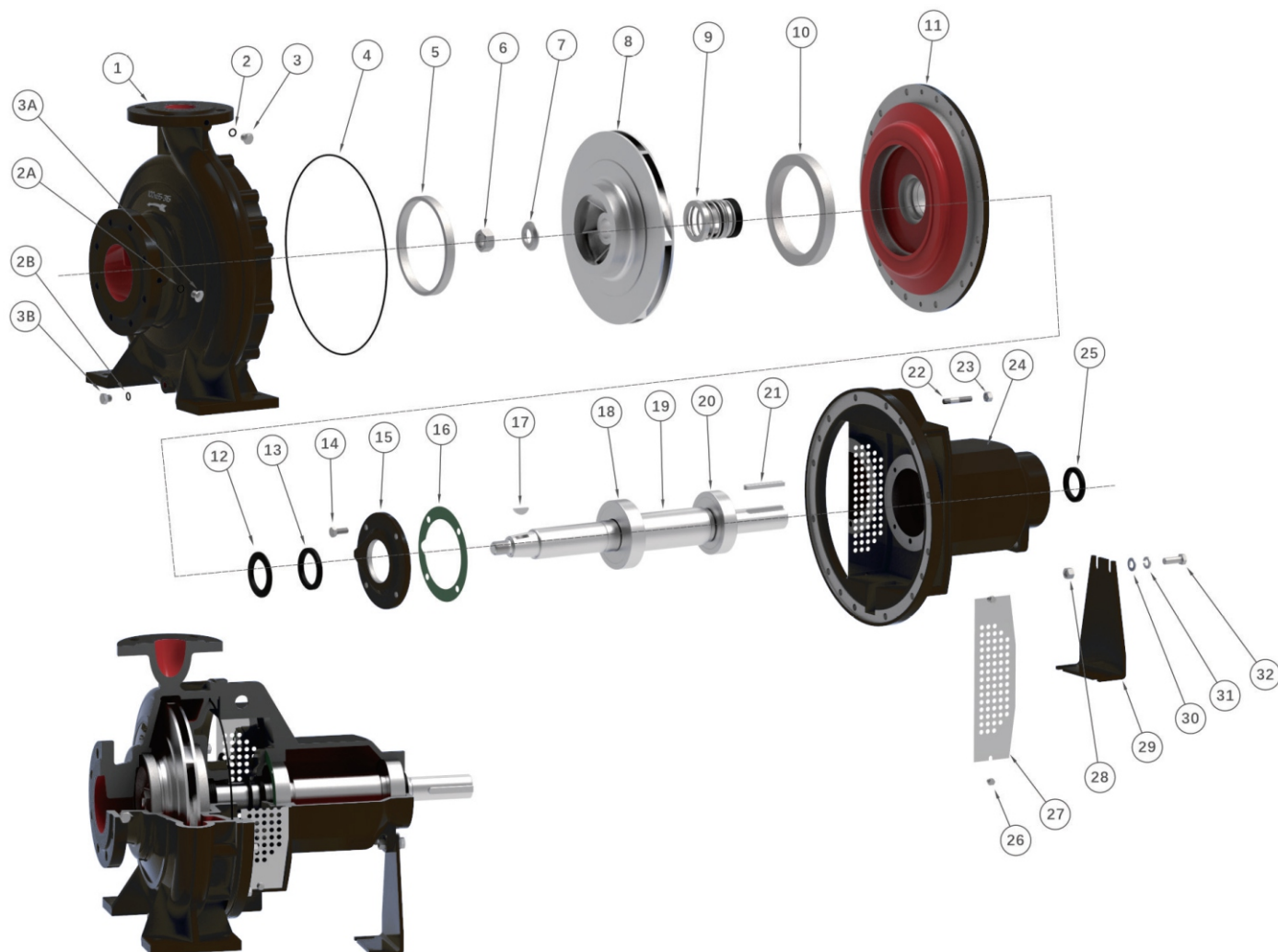

| Номер | Наименование | Кол-во | Номер | Наименование | Кол-во | Номер | Наименование | Кол-во |
|-----------|-----------------------|--------|-------|-----------------------|---------|-------|----------------------|---------|
| 1 | Корпус | 1 | 12 | Манжетное уплотнение | 1 | 23 | Гайка | 8/12/16 |
| 2, 2A, 2B | Уплотнительное кольцо | 3 | 13 | Внутреннее уплотнение | 1 | 24 | Корпус подшипника | 1 |
| 3, 3A, 3B | Запорный винт | 3 | 14 | Винт крышки | 4 | 25 | Манжетное уплотнение | 1 |
| 4 | Уплотнительное кольцо | 1 | 15 | Крышка подшипника | 1 | 26 | Болт | 4 |
| 5 | Опорное кольцо | 1 | 16 | Прокладка | 1 | 27 | Защитная пластина | 2 |
| 6 | Гайка рабочего колеса | 1 | 17 | Шпонка | 1 | 28 | Гайка | 1/2 |
| 7 | Шайба рабочего колеса | 1 | 18 | Передний подшипник | 1 | 29 | Опора | 1 |
| 8 | Рабочее колесо | 1 | 19 | Вал | 1 | 30 | Плоская шайба | 1/2 |
| 9 | Торцевое уплотнение | 1 | 20 | Задний подшипник | 1 | 31 | Пружинная шайба | 1/2 |
| 10 | Уплотнительное кольцо | 1 | 21 | Шпонка муфты | 1 | 32 | Болт | 1/2 |
| 11 | Крышка корпуса | 1 | 22 | Шпилька | 8/12/16 | | | |

Конструкция насоса SMA(A) с сальниковым уплотнением

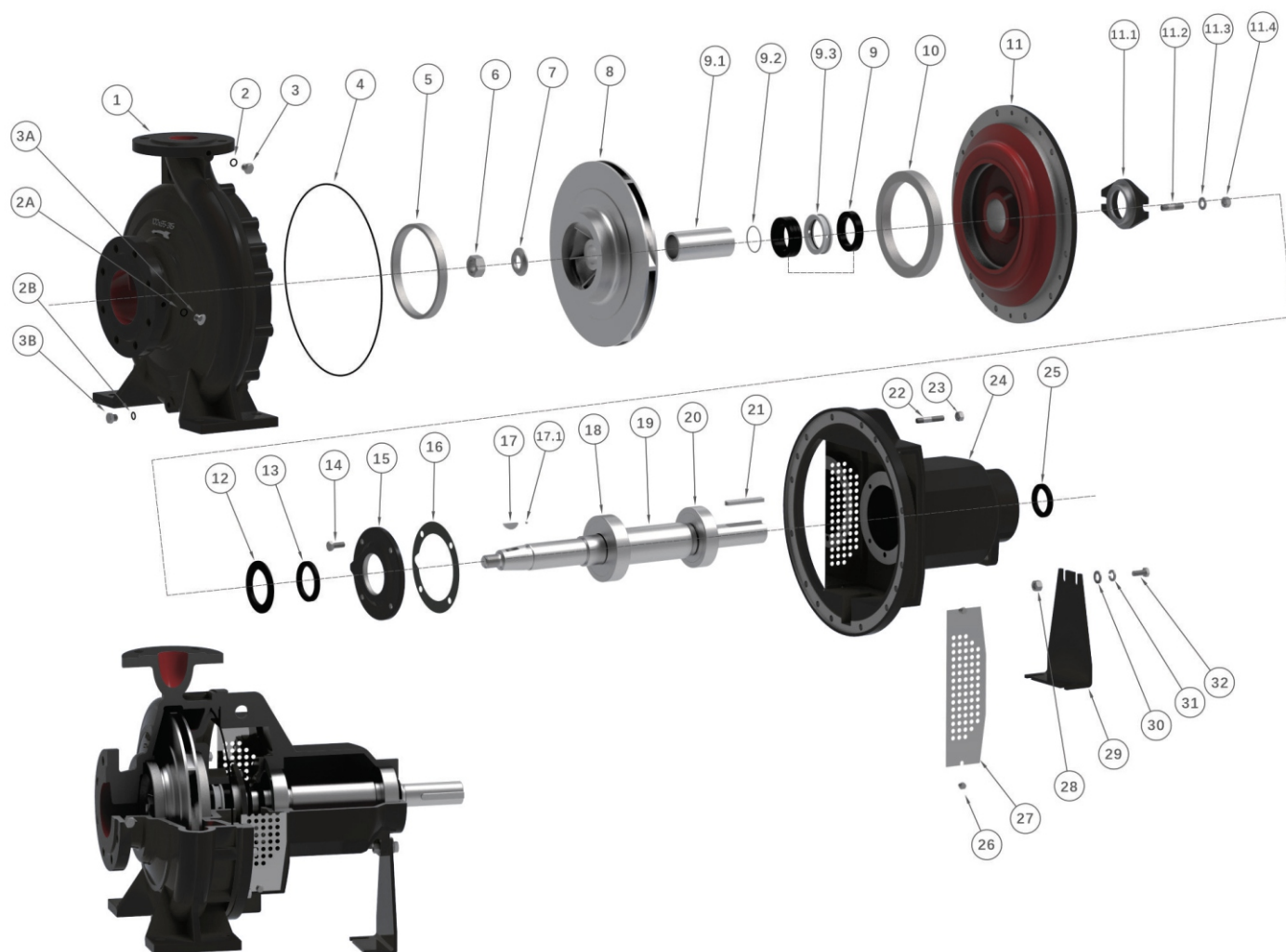

| Номер | Наименование | Кол-во | Номер | Наименование | Кол-во | Номер | Наименование | Кол-во |
|-----------|-----------------------|--------|-------|------------------------|--------|-------|----------------------|---------|
| 1 | Корпус | 1 | 11.1 | Сальниковое уплотнение | 1 | 21 | Шпонка муфты | 1 |
| 2, 2A, 2B | Уплотнительное кольцо | 3 | 11.2 | Шпилька | 2 | 22 | Шпилька | 8/12/16 |
| 3, 3A, 3B | Запорный винт | 3 | 11.3 | Плоская шайба | 2 | 23 | Гайка | 8/12/16 |
| 4 | Уплотнительное кольцо | 1 | 11.4 | Гайка | 2 | 24 | Корпус подшипника | 1 |
| 5 | Опорное кольцо | 1 | 12 | Манжетное уплотнение | 1 | 25 | Манжетное уплотнение | 1 |
| 6 | Гайка рабочего колеса | 1 | 13 | Внутреннее уплотнение | 1 | 26 | Болт | 4 |
| 7 | Шайба рабочего колеса | 1 | 14 | Винт крышки | 4 | 27 | Защитная пластина | 2 |
| 8 | Рабочее колесо | 1 | 15 | Крышка подшипника | 1 | 28 | Гайка | 1/2 |
| 9 | Набивка | 3/4/5 | 16 | Прокладка | 1 | 29 | Опора | 1 |
| 9.1 | Втулка | 1 | 17 | Шпонка | 1 | 30 | Плоская шайба | 1/2 |
| 9.2 | Уплотнительное кольцо | 1 | 17.1 | Стальной шарик | 1 | 31 | Пружинная шайба | 1/2 |
| 9.3 | Кольцо сальника | 1 | 18 | Передний подшипник | 1 | 32 | Болт | 1/2 |
| 10 | Опорное кольцо | 1 | 19 | Вал | 1 | | | |
| 11 | Крышка корпуса | 1 | 20 | Задний подшипник | | | | |

Конструкция с различными типами смазки подшипников SMA(A)

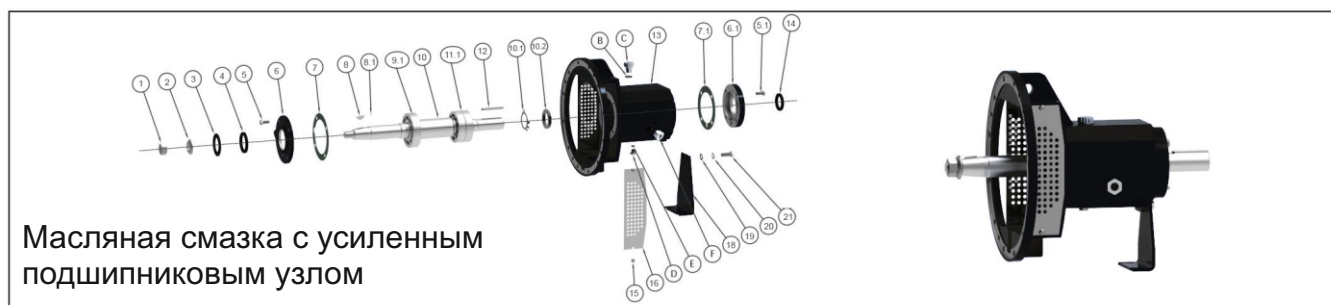
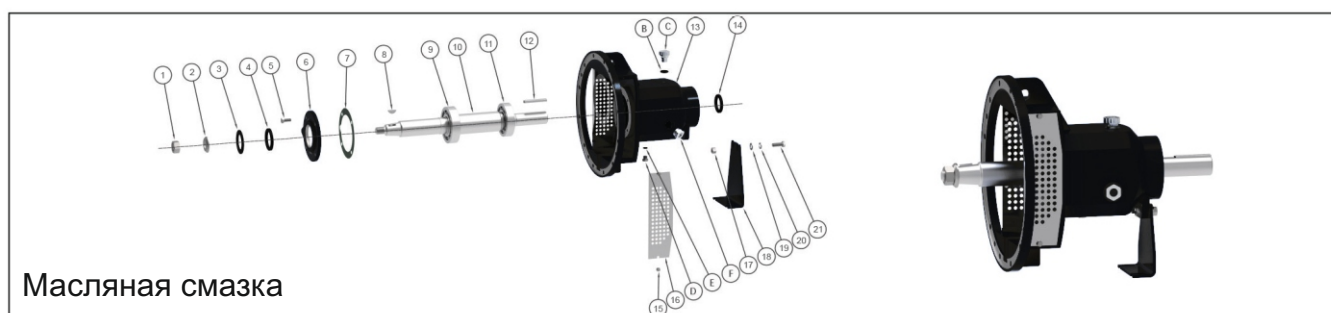
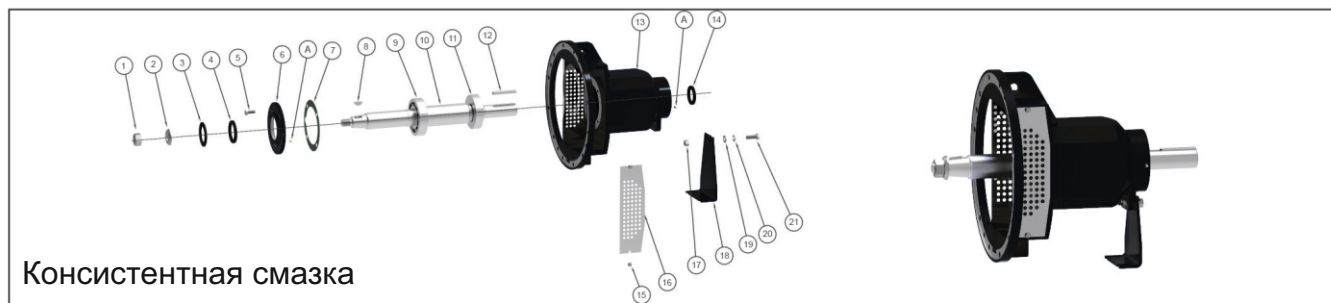
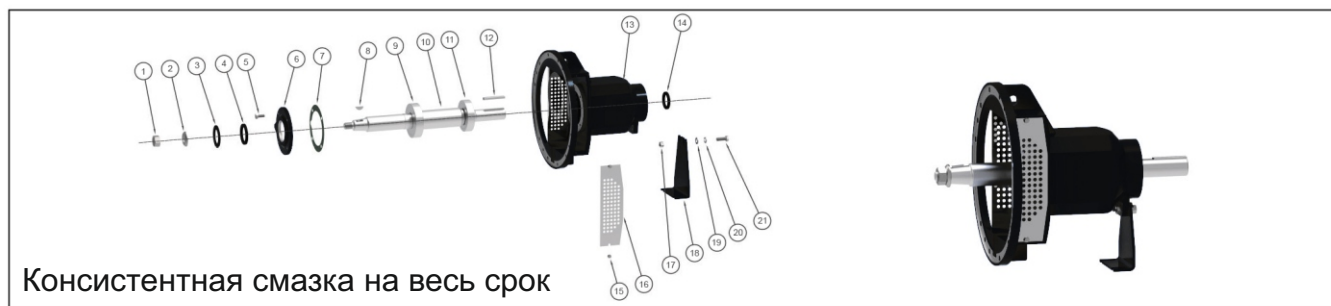

| Номер | Наименование | Кол-во | Номер | Наименование | Кол-во | Номер | Наименование | Кол-во |
|-------|-----------------------|--------|-------|------------------------------------|--------|-------|-----------------------|--------|
| 1 | Гайка рабочего колеса | 1 | 9 | Передний подшипник | 1 | 17 | Гайка | 1/2 |
| 2 | Шайба рабочего колеса | 1 | 9.1 | Цилиндрический роликовый подшипник | 1 | 18 | Опора | 1 |
| 3 | Манжетное уплотнение | 1 | 10 | Вал | 1 | 19 | Шайба | 1/2 |
| 4 | Внутреннее уплотнение | 1 | 10.1 | Стопорная шайба | 1 | 20 | Пружинная шайба | 1/2 |
| 5 | Винт крышки | 4 | 10.2 | Круглая гайка | 1 | 21 | Болт | 1/2 |
| 5.1 | Винт крышки | 4 | 11 | Задний подшипник | 1 | A | Смазочный ниппель | 2 |
| 6 | Крышка подшипника | 1 | 11.1 | Радиально-упорный подшипник | 2 | B | Уплотнительное кольцо | 1 |
| 6.1 | Крышка подшипника | 1 | 12 | Шпонка | 1 | C | Вентиль | 1 |
| 7 | Прокладка | 1 | 13 | Корпус подшипников | 1 | D | Сливной болт | 1 |
| 7.1 | Прокладка | 1 | 14 | Манжетное уплотнение | 1 | E | Уплотнительное кольцо | 1 |
| 8 | Шпонка | 1 | 15 | Болт | 4 | F | Уровень масла | 1 |
| 8.1 | Стальной шарик | 1 | 16 | Защитная пластина | 2 | | | |

Конструкция насосного агрегата SMM и материалы насосов

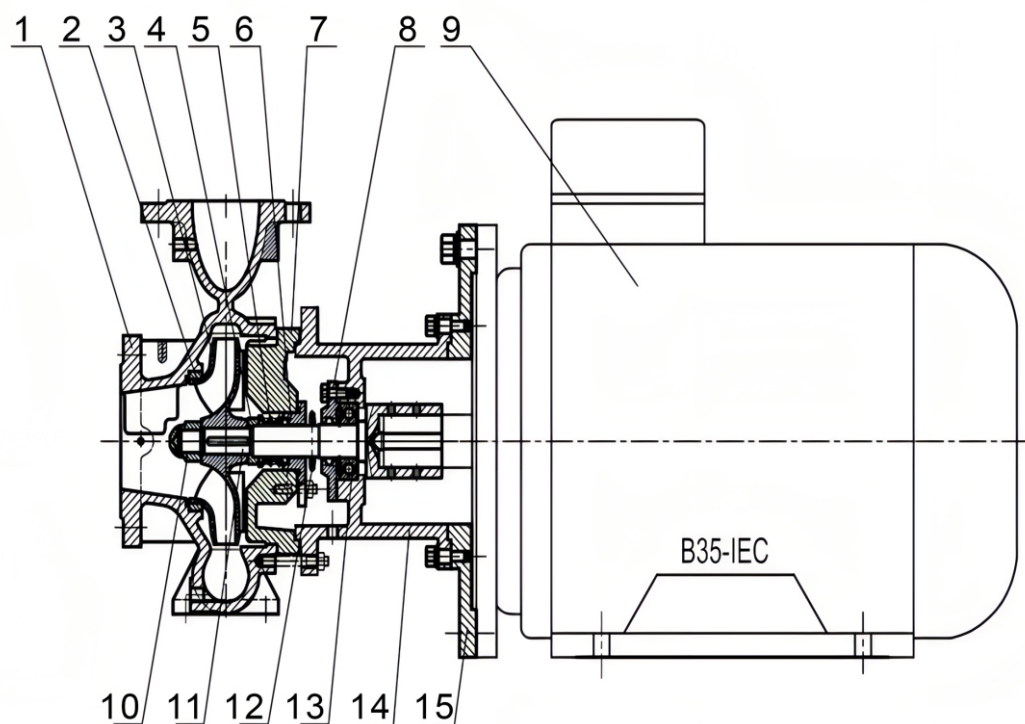

| № | Наименование | Материал |
|----|-------------------------|-----------------------------------|
| 1 | Корпус | Чугун/Нержавеющая сталь |
| 2 | Колесо рабочее | Чугун/Нерж. сталь/Бронза С86300 |
| 3 | Вал | Нержавеющая сталь/Хромистая сталь |
| 4 | Крышка | Чугун/Нержавеющая сталь |
| 5 | Механическое уплотнение | / |
| 6 | Уплотнение торцовое | Графит/Карбид кремния |
| 7 | Крышка кожуха | Сталь/Нержавеющая сталь |
| 8 | Крышка подшипника | Сталь/Нержавеющая сталь |
| 9 | Двигатель | / |
| 10 | Гайка рабочего колеса | Нержавеющая сталь |
| 11 | Шпонка рабочего колеса | Сталь |
| 12 | Кольцо щелевое | Чугун/Бронза С86300 |
| 13 | Подшипник | / |
| 14 | Адаптер | |
| 15 | Фланец | Чугун/Нержавеющая сталь |

Поля характеристик SMA(A), SMM

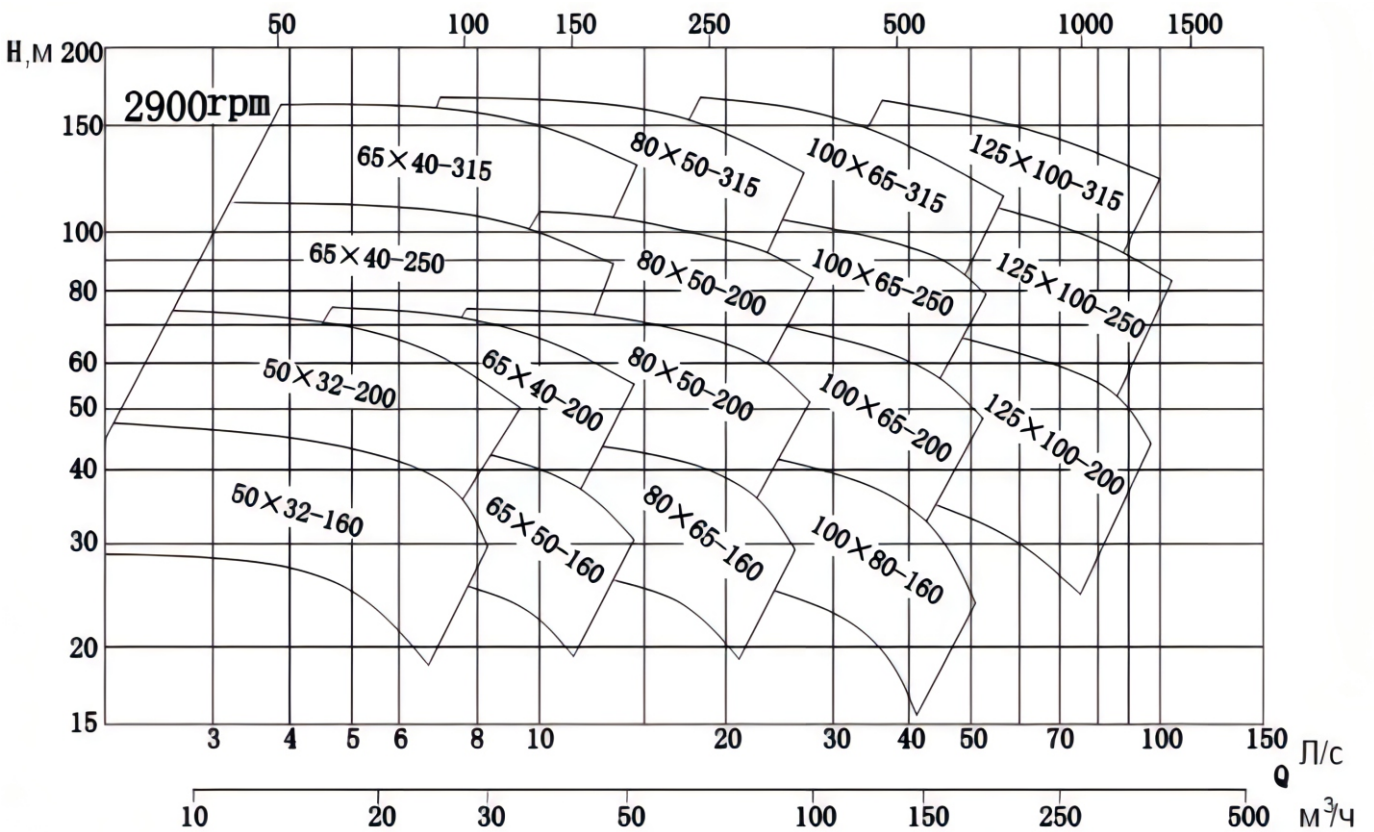
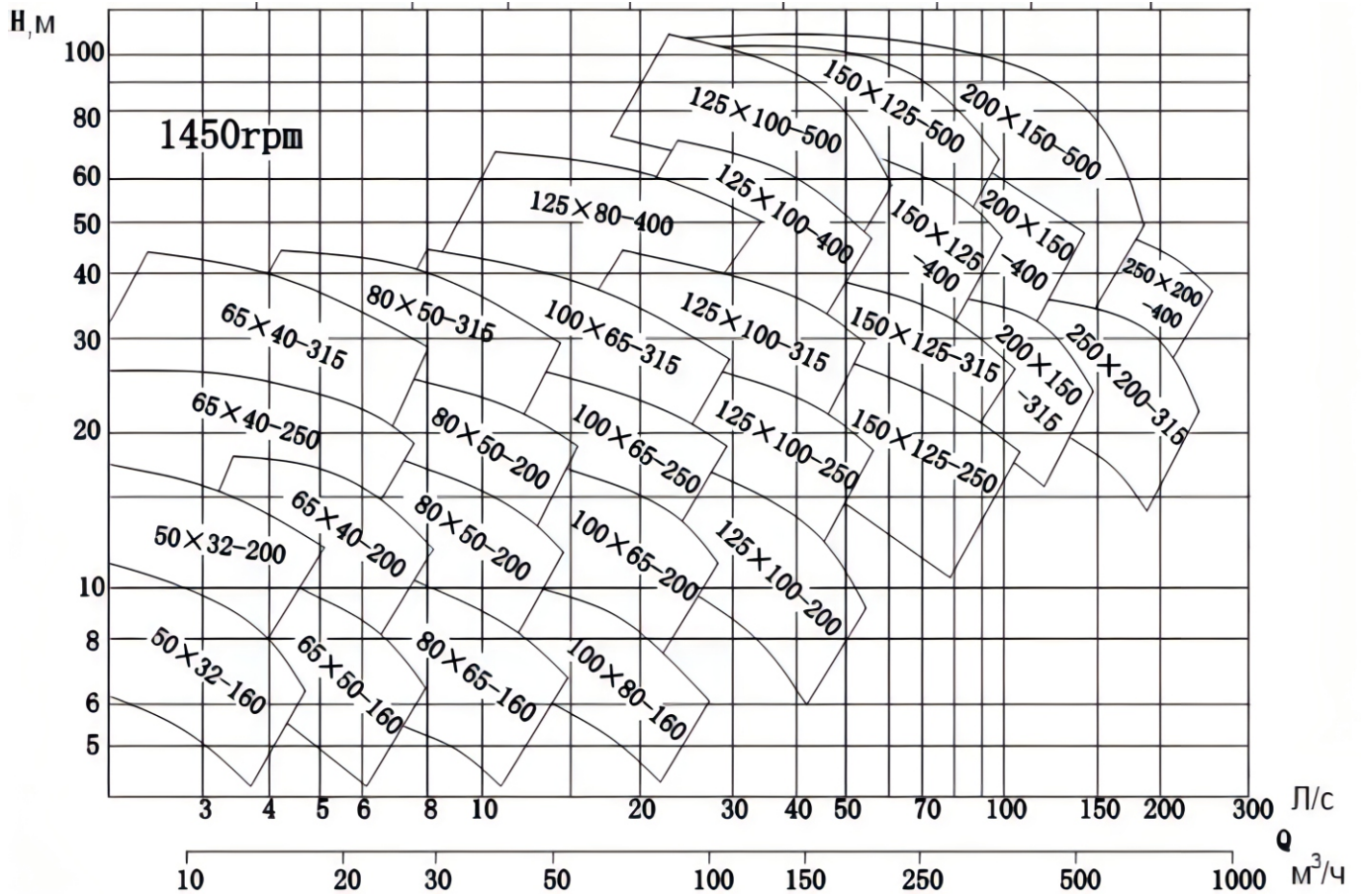

Технические характеристики агрегатов SMA(A), SMM

| Модель | Диаметр колеса | Частота вращения (n) | Подача (Q) | | Напор (H) | Мощность | | | КПД | NPSHR | Диаметр фланцев | |
|-----------|----------------|----------------------|------------|------|-----------|----------|-----------|------|------|-------|-----------------|-------|
| | | | | | | на валу | двигатель | | | | вход | выход |
| | | | | | | | кВт | тип | | | | |
| мм | об/мин | м³/ч | л/с | м | кВт | тип | кВт | % | м | мм | мм | |
| 50×32-160 | 182 | 2900 | 23 | 6.39 | 40 | 4.04 | Y132s1-2 | 5.5 | 62 | 2.4 | 50 | 32 |
| | | 1450 | 11.5 | 3.19 | 10 | 0.55 | Y802-4 | 0.75 | 57 | 2.2 | | |
| | 173 | 2900 | 22 | 6.11 | 36 | 3.53 | Y132s1-2 | 5.5 | 61 | 2.4 | | |
| | | 1450 | 11 | 3.05 | 9 | 0.49 | Y802-4 | 0.75 | 55 | 2.2 | | |
| | 164 | 2900 | 21 | 5.83 | 32.5 | 3.1 | Y112M-2 | 4 | 61 | 2.4 | | |
| | | 1450 | 10.5 | 2.92 | 8 | 0.42 | Y801-4 | 0.55 | 54 | 2.3 | | |
| | 155 | 2900 | 20 | 5.55 | 28.5 | 2.63 | Y112M-2 | 4 | 59 | 2.5 | | |
| | | 1450 | 10 | 2.77 | 7 | 0.36 | Y801-4 | 0.55 | 53 | 2.3 | | |
| | 146 | 2900 | 19 | 5.28 | 25.5 | 2.25 | Y100L-2 | 3 | 58.5 | 2.5 | | |
| | | 1450 | 9.5 | 2.64 | 6.2 | 0.31 | Y801-4 | 0.55 | 52 | 2.4 | | |
| 50×32-200 | 228 | 2900 | 23 | 6.39 | 65 | 7.4 | Y160M1-2 | 11 | 55 | 2 | 50 | 32 |
| | | 1450 | 11.5 | 3.19 | 16 | 0.97 | Y90L-4 | 1.5 | 52 | 3.5 | | |
| | 217 | 2900 | 22 | 6.11 | 57.5 | 6.5 | Y160M1-2 | 11 | 53 | 2 | | |
| | | 1450 | 11 | 3.05 | 14 | 0.82 | Y90S-4 | 1.1 | 51 | 3.5 | | |
| | 205 | 2900 | 21 | 5.83 | 50 | 5.55 | Y132S2-2 | 7.5 | 51.5 | 2.3 | | |
| | | 1450 | 10.5 | 2.92 | 12.5 | 0.7 | Y90S-4 | 1.1 | 51 | 3.5 | | |
| | 194 | 2900 | 20 | 5.55 | 44 | 4.7 | Y132S1-2 | 5.5 | 51 | 2.5 | | |
| | | 1450 | 10 | 2.77 | 10.7 | 0.57 | Y802-4 | 0.75 | 51 | 3.8 | | |
| | 182 | 2900 | 19 | 5.28 | 37.5 | 3.8 | Y132S1-2 | 5.5 | 51 | 3.1 | | |
| | | 1450 | 9.5 | 2.64 | 9 | 0.48 | Y802-4 | 0.55 | 49.5 | 4 | | |
| 65×40-200 | 228 | 2900 | 36 | 10 | 66 | 9.8 | Y160M2-2 | 15 | 66 | 2 | 65 | 40 |
| | | 1450 | 18 | 5 | 16 | 1.25 | Y100L1-4 | 2.2 | 62 | 1.5 | | |
| | 217 | 2900 | 34 | 9.44 | 60 | 8.42 | Y160M1-2 | 11 | 66 | 2 | | |
| | | 1450 | 17 | 4.72 | 14.6 | 1.17 | Y90L-4 | 1.5 | 58 | 1.5 | | |
| | 205 | 2900 | 32 | 8.9 | 53 | 7.11 | Y160M1-2 | 11 | 65 | 2 | | |
| | | 1450 | 16 | 4.44 | 13 | 0.99 | Y90L-4 | 1.5 | 57 | 1.5 | | |
| | 194 | 2900 | 30 | 8.33 | 47 | 6.19 | Y132S2-2 | 7.5 | 62 | 2 | | |
| | | 1450 | 15 | 4.16 | 11.6 | 0.85 | Y90S-4 | 1.1 | 56 | 1.4 | | |
| | 182 | 2900 | 28 | 7.78 | 42 | 5.25 | Y132S2-2 | 7.5 | 61 | 2 | | |
| | | 1450 | 14 | 3.89 | 10 | 0.69 | Y90S-4 | 1.1 | 55 | 1.2 | | |
| 65×40-250 | 278 | 2900 | 36 | 10 | 100 | 17.83 | Y200L1-2 | 30 | 55 | 2.2 | 65 | 40 |
| | | 1450 | 18 | 5 | 25 | 2.36 | Y112M-4 | 4 | 52 | 1.2 | | |
| | 264 | 2900 | 34 | 9.44 | 92 | 15.49 | Y180M-2 | 22 | 55 | 2.1 | | |
| | | 1450 | 17 | 4.72 | 23 | 2.09 | Y100L2-4 | 3 | 51 | 1.4 | | |
| | 250 | 2900 | 32 | 8.9 | 82 | 13.48 | Y160L-2 | 18.5 | 53 | 2 | | |
| | | 1450 | 16 | 4.44 | 20.5 | 1.82 | Y100L1-4 | 2.2 | 49 | 2 | | |
| | 236 | 2900 | 30 | 8.33 | 73 | 11.47 | Y160M2-2 | 15 | 52 | 1.8 | | |
| | | 1450 | 15 | 4.16 | 18 | 1.53 | Y100L1-4 | 2.2 | 48 | 3 | | |
| | 222 | 2900 | 28 | 7.78 | 63 | 9.42 | Y160M1-2 | 11 | 51 | 1.6 | | |
| | | 1450 | 14 | 3.89 | 15.8 | 1.37 | Y90L-4 | 1.5 | 44 | 3.8 | | |

Технические характеристики агрегатов SMA(A), SMM

| Модель | Диаметр колеса | Частота вращения (n) | Подача (Q) | | Напор (H) | Мощность | | | КПД | N P S H R | Диаметр фланцев | |
|-----------|----------------|----------------------|------------|------|-----------|----------|-----------|------|------|-----------------------|-----------------|-------|
| | | | | | | на валу | двигатель | | | | вход | выход |
| | мм | об/мин | м³/ч | л/с | м | кВт | тип | кВт | % | м | | |
| 65×40-315 | 342 | 2900 | 36 | 10 | 152 | 31.7 | Y225M-2 | 45 | 47 | 2.4 | 65 | 40 |
| | | 1450 | 18 | 5 | 37 | 4.03 | Y132S-4 | 5.5 | 45 | 1.2 | | |
| | 325 | 2900 | 34 | 9.44 | 136 | 27.98 | Y200L2-2 | 37 | 45 | 2.2 | | |
| | | 1450 | 17 | 4.72 | 33.5 | 3.52 | Y132S-4 | 5.5 | 44 | 1.2 | | |
| | 308 | 2900 | 32 | 8.9 | 120 | 23.24 | Y200L2-2 | 37 | 45 | 2 | | |
| | | 1450 | 16 | 4.44 | 30.5 | 3.09 | Y112M-4 | 4 | 43 | 1.2 | | |
| | 291 | 2900 | 30 | 8.33 | 106 | 19.68 | Y200L1-2 | 30 | 44 | 1.9 | | |
| | | 1450 | 15 | 4.16 | 27 | 2.63 | Y112M-4 | 4 | 42 | 1 | | |
| 274 | 2900 | 28 | 7.78 | 94 | 16.67 | Y180M-2 | 22 | 43 | 2 | | | |
| | 1450 | 14 | 3.89 | 23 | 2.14 | Y100L2-4 | 3 | 41 | 1 | | | |
| 65×50-125 | 150 | 2900 | 36 | 10 | 25 | 3.66 | Y132S1-2 | 5.5 | 67 | 3 | 65 | 50 |
| | | 1450 | 18 | 5 | 6.2 | 0.49 | Y802-4 | 0.75 | 62 | 2 | | |
| 65×50-160 | 182 | 2900 | 36 | 10 | 40 | 5.44 | Y132S2-2 | 7.5 | 72 | 2 | 65 | 50 |
| | | 1450 | 18 | 5 | 10 | 0.82 | Y90S-4 | 1.1 | 60 | 1.5 | | |
| | 173 | 2900 | 34 | 9.44 | 36.5 | 4.76 | Y132S2-2 | 7.5 | 71 | 2 | | |
| | | 1450 | 17 | 4.72 | 8.8 | 0.69 | Y90S-4 | 1.1 | 59 | 1.5 | | |
| | 164 | 2900 | 32 | 8.9 | 33 | 4.29 | Y132S1-2 | 5.5 | 67 | 2 | | |
| | | 1450 | 16 | 4.44 | 8 | 0.6 | Y802-4 | 0.75 | 58.5 | 1.5 | | |
| | 155 | 2900 | 30 | 8.33 | 29 | 3.62 | Y132S1-2 | 5.5 | 65.5 | 1.5 | | |
| | | 1450 | 15 | 4.16 | 7.2 | 0.52 | Y802-4 | 0.75 | 56.5 | 1.5 | | |
| 146 | 2900 | 28 | 7.78 | 25 | 3 | Y112M-2 | 4 | 63.5 | 1.5 | | | |
| | 1450 | 14 | 3.89 | 6.4 | 0.45 | Y801-4 | 0.55 | 54 | 1.5 | | | |
| 80×50-200 | 228 | 2900 | 70 | 19.4 | 68 | 17.28 | Y180M-2 | 22 | 75 | 2 | 80 | 50 |
| | | 1450 | 36 | 10 | 16.5 | 2.25 | Y100L2-4 | 3 | 72 | 1 | | |
| | 217 | 2900 | 67 | 18.6 | 62 | 15.08 | Y160L-2 | 18.5 | 75 | 1.8 | | |
| | | 1450 | 34 | 9.44 | 15 | 1.96 | Y100L2-4 | 3 | 71 | 1 | | |
| | 205 | 2900 | 63 | 17.5 | 55 | 12.93 | Y160L-2 | 18.5 | 73 | 1.6 | | |
| | | 1450 | 32 | 8.89 | 13 | 1.67 | Y100L1-4 | 2.2 | 68 | 1.2 | | |
| | 194 | 2900 | 60 | 16.7 | 48 | 10.89 | Y160M2-2 | 15 | 72 | 1.5 | | |
| | | 1450 | 30 | 8.33 | 11.8 | 1.44 | Y100L1-4 | 2.2 | 67 | 1.4 | | |
| 182 | 2900 | 56 | 15.6 | 41 | 8.81 | Y160M1-2 | 11 | 71 | 1.5 | | | |
| | 1450 | 28 | 7.78 | 10 | 1.16 | Y90L-4 | 1.5 | 66 | 1.6 | | | |

Технические характеристики агрегатов SMA(A), SMM

| Модель | Диаметр колеса | Частота вращения (n) | Подача (Q) | | Напор (H) | Мощность | | | КПД | NPSHR | Диаметр фланцев | |
|------------|----------------|----------------------|------------|------|-----------|----------|-----------|------|------|-------|-----------------|-------|
| | | | | | | на валу | двигатель | | | | вход | выход |
| | | | | | | | кВт | тип | | | | |
| мм | об/мин | м³/ч | л/с | м | кВт | тип | кВт | % | м | мм | мм | |
| 80×50-250 | 278 | 2900 | 70 | 19.4 | 102 | 29.02 | Y225M-2 | 45 | 67 | 2.2 | 80 | 50 |
| | | 1450 | 36 | 10 | 25 | 3.71 | Y132S-4 | 5.5 | 66 | 1.5 | | |
| | 264 | 2900 | 67 | 18.6 | 92 | 25.05 | Y200L2-2 | 37 | 67 | 2.1 | | |
| | | 1450 | 34 | 9.44 | 22.5 | 3.31 | Y132S-4 | 5.5 | 63 | 1.5 | | |
| | 250 | 2900 | 63 | 17.5 | 83 | 21.25 | Y200L1-2 | 30 | 67 | 2 | | |
| | | 1450 | 32 | 8.89 | 20.5 | 2.88 | Y112M-4 | 4 | 62 | 1.6 | | |
| | 236 | 2900 | 60 | 16.7 | 75 | 18.85 | Y200L2-2 | 30 | 65.5 | 1.8 | | |
| | | 1450 | 30 | 8.33 | 18.5 | 2.48 | Y112M-4 | 4 | 61 | 1.7 | | |
| | 222 | 2900 | 56 | 15.6 | 65 | 15.02 | Y180M-2 | 22 | 66 | 1.9 | | |
| | | 1450 | 28 | 7.78 | 16 | 2.07 | Y100L2-4 | 3 | 59 | 1.8 | | |
| 80×50-315 | 342 | 2900 | 70 | 19.4 | 150 | 47.66 | Y280S-2 | 75 | 60 | 2 | 80 | 50 |
| | | 1450 | 36 | 10 | 37 | 6.36 | Y132M-4 | 7.5 | 57 | 1 | | |
| | 325 | 2900 | 67 | 18.6 | 135 | 41.75 | Y250M-2 | 55 | 59 | 2 | | |
| | | 1450 | 34 | 9.44 | 33 | 5.41 | Y132M-4 | 7.5 | 56.5 | 1 | | |
| | 308 | 2900 | 63 | 17.5 | 121 | 35.19 | Y225M-2 | 45 | 59 | 2 | | |
| | | 1450 | 32 | 8.89 | 29.5 | 4.59 | Y132S-4 | 5.5 | 56 | 1 | | |
| | 291 | 2900 | 60 | 16.7 | 107 | 29.63 | Y200L2-2 | 37 | 59 | 2 | | |
| | | 1450 | 30 | 8.33 | 26 | 3.86 | Y132S-4 | 5.5 | 55 | 1 | | |
| | 274 | 2900 | 56 | 15.6 | 94 | 24.3 | Y200L1-2 | 30 | 59 | 2 | | |
| | | 1450 | 28 | 7.78 | 23 | 3.25 | Y112M-4 | 4 | 54 | 1 | | |
| 80×65-160 | 182 | 2900 | 70 | 19.4 | 40 | 9.53 | Y160M2-2 | 15 | 80 | 2 | 80 | 65 |
| | | 1450 | 36 | 10 | 9.8 | 1.25 | Y90L-4 | 1.5 | 77 | 1.5 | | |
| | 173 | 2900 | 67 | 18.6 | 36 | 8.21 | Y160M1-2 | 11 | 80 | 2 | | |
| | | 1450 | 34 | 9.44 | 8.8 | 1.07 | Y90L-4 | 1.5 | 76 | 1.5 | | |
| | 164 | 2900 | 63 | 17.5 | 32 | 6.86 | Y160M1-2 | 11 | 80 | 2 | | |
| | | 1450 | 32 | 8.89 | 7.6 | 0.88 | Y90S-4 | 1.1 | 75 | 1.5 | | |
| | 155 | 2900 | 60 | 16.7 | 28 | 5.87 | Y132S2-2 | 7.5 | 78 | 2.5 | | |
| | | 1450 | 30 | 8.33 | 6.7 | 0.75 | Y90S-4 | 1.1 | 73 | 1.5 | | |
| | 146 | 2900 | 56 | 15.6 | 24 | 4.75 | Y132S1-2 | 5.5 | 77 | 3.9 | | |
| | | 1450 | 28 | 7.78 | 5.8 | 0.61 | Y802-4 | 0.75 | 72 | 1.5 | | |
| 100×65-200 | 228 | 2900 | 140 | 39 | 65 | 30.98 | Y200L2-2 | 37 | 80 | 3 | 100 | 65 |
| | | 1450 | 70 | 19.5 | 16 | 4.01 | Y132S-4 | 5.5 | 76 | 1.2 | | |
| | 217 | 2900 | 133 | 37 | 58.5 | 26.48 | Y200L1-2 | 30 | 80 | 2.8 | | |
| | | 1450 | 67 | 18.6 | 14.4 | 3.6 | Y112M-4 | 4 | 73 | 1.2 | | |
| | 205 | 2900 | 126 | 35 | 52 | 22.3 | Y200L1-2 | 30 | 80 | 2.7 | | |
| | | 1450 | 63 | 17.5 | 13 | 3.1 | Y112M-4 | 4 | 72 | 1.3 | | |
| | 194 | 2900 | 120 | 33.3 | 45.5 | 19.56 | Y180M-2 | 22 | 76 | 2.8 | | |
| | | 1450 | 60 | 16.6 | 11.8 | 2.72 | Y100L2-4 | 3 | 71 | 1.3 | | |
| | 182 | 2900 | 112 | 31 | 39 | 15.86 | Y160L-2 | 18.5 | 75 | 2.8 | | |
| | | 1450 | 56 | 15.5 | 9.5 | 2.13 | Y100L2-4 | 3 | 68 | 1.5 | | |

Технические характеристики агрегатов SMA(A), SMM

| Модель | Диаметр колеса | Частота вращения (n) | Подача (Q) | | Напор (H) | Мощность | | | КПД | N P S H R | Диаметр фланцев | |
|------------|----------------|----------------------|------------|------|-----------|----------|-----------|------|------|-----------------------|-----------------|-------|
| | | | | | | на валу | двигатель | | | | вход | выход |
| | мм | об/мин | м³/ч | л/с | м | кВт | тип | кВт | % | м | | |
| 80×50-315 | 342 | 2900 | 70 | 19.4 | 150 | 47.66 | Y280S-2 | 75 | 60 | 2 | 80 | 50 |
| | | 1450 | 36 | 10 | 37 | 6.36 | Y132M-4 | 7.5 | 57 | 1 | | |
| | 325 | 2900 | 67 | 18.6 | 135 | 41.75 | Y250M-2 | 55 | 59 | 2 | | |
| | | 1450 | 34 | 9.44 | 33 | 5.41 | Y132M-4 | 7.5 | 56.5 | 1 | | |
| | 308 | 2900 | 63 | 17.5 | 121 | 35.19 | Y225M-2 | 45 | 59 | 2 | | |
| | | 1450 | 32 | 8.89 | 29.5 | 4.59 | Y132S-4 | 5.5 | 56 | 1 | | |
| | 291 | 2900 | 60 | 16.7 | 107 | 29.63 | Y200L2-2 | 37 | 59 | 2 | | |
| | | 1450 | 30 | 8.33 | 26 | 3.86 | Y132S-4 | 5.5 | 55 | 1 | | |
| | 274 | 2900 | 56 | 15.6 | 94 | 24.3 | Y200L1-2 | 30 | 59 | 2 | | |
| | | 1450 | 28 | 7.78 | 23 | 3.25 | Y112M-4 | 4 | 54 | 1 | | |
| 80×65-160 | 182 | 2900 | 70 | 19.4 | 40 | 9.53 | Y160M2-2 | 15 | 80 | 2 | 80 | 65 |
| | | 1450 | 36 | 10 | 9.8 | 1.25 | Y90L-4 | 1.5 | 77 | 1.5 | | |
| | 173 | 2900 | 67 | 18.6 | 36 | 8.21 | Y160M1-2 | 11 | 80 | 2 | | |
| | | 1450 | 34 | 9.44 | 8.8 | 1.07 | Y90L-4 | 1.5 | 76 | 1.5 | | |
| | 164 | 2900 | 63 | 17.5 | 32 | 6.86 | Y160M1-2 | 11 | 80 | 2 | | |
| | | 1450 | 32 | 8.89 | 7.6 | 0.88 | Y90S-4 | 1.1 | 75 | 1.5 | | |
| | 155 | 2900 | 60 | 16.7 | 28 | 5.87 | Y132S2-2 | 7.5 | 78 | 2.5 | | |
| | | 1450 | 30 | 8.33 | 6.7 | 0.75 | Y90S-4 | 1.1 | 73 | 1.5 | | |
| | 146 | 2900 | 56 | 15.6 | 24 | 4.75 | Y132S1-2 | 5.5 | 77 | 3.9 | | |
| | | 1450 | 28 | 7.78 | 5.8 | 0.61 | Y802-4 | 0.75 | 72 | 1.5 | | |
| 100×65-200 | 228 | 2900 | 140 | 39 | 65 | 30.98 | Y200L2-2 | 37 | 80 | 3 | 100 | 65 |
| | | 1450 | 70 | 19.5 | 16 | 4.01 | Y132S-4 | 5.5 | 76 | 1.2 | | |
| | 217 | 2900 | 133 | 37 | 58.5 | 26.48 | Y200L1-2 | 30 | 80 | 2.8 | | |
| | | 1450 | 67 | 18.6 | 14.4 | 3.6 | Y112M-4 | 4 | 73 | 1.2 | | |
| | 205 | 2900 | 126 | 35 | 52 | 22.3 | Y200L1-2 | 30 | 80 | 2.7 | | |
| | | 1450 | 63 | 17.5 | 13 | 3.1 | Y112M-4 | 4 | 72 | 1.3 | | |
| | 194 | 2900 | 120 | 33.3 | 45.5 | 19.56 | Y180M-2 | 22 | 76 | 2.8 | | |
| | | 1450 | 60 | 16.6 | 11.8 | 2.72 | Y100L2-4 | 3 | 71 | 1.3 | | |
| | 182 | 2900 | 112 | 31 | 39 | 15.86 | Y160L-2 | 18.5 | 75 | 2.8 | | |
| | | 1450 | 56 | 15.5 | 9.5 | 2.13 | Y100L2-4 | 3 | 68 | 1.5 | | |
| 100×65-250 | 278 | 2900 | 140 | 39 | 98 | 47.9 | Y280S-2 | 75 | 78 | 3.2 | 100 | 65 |
| | | 1450 | 70 | 19.5 | 24 | 6.1 | Y132M-4 | 7.5 | 75 | 2.3 | | |
| | 264 | 2900 | 133 | 37 | 87 | 40.92 | Y250M-2 | 55 | 77 | 3 | | |
| | | 1450 | 67 | 18.6 | 21.5 | 5.3 | Y132M-4 | 7.5 | 74 | 2.1 | | |
| | 250 | 2900 | 126 | 35 | 77 | 34.76 | Y225M-2 | 45 | 76 | 3 | | |
| | | 1450 | 63 | 17.5 | 19 | 4.46 | Y132S-4 | 5.5 | 73 | 2.2 | | |
| | 236 | 2900 | 120 | 33.3 | 69 | 30.07 | Y200L2-2 | 37 | 75 | 2.8 | | |
| | | 1450 | 60 | 16.6 | 16.5 | 3.74 | Y132S-4 | 5.5 | 72 | 2.3 | | |
| | 222 | 2900 | 112 | 31 | 59 | 25.49 | Y200L1-2 | 30 | 73 | 2.7 | | |
| | | 1450 | 56 | 15.5 | 14.5 | 3.35 | Y112M-4 | 4 | 66 | 2.5 | | |

Технические характеристики агрегатов SMA(A), SMM

| Модель | Диаметр колеса | Частота вращения (n) | Подача (Q) | | Напор (H) | Мощность | | | КПД | NPSHR | Диаметр фланцев | |
|-------------|----------------|----------------------|------------|------|-----------|----------|-----------|------|------|-------|-----------------|-------|
| | | | | | | на валу | двигатель | | | | вход | выход |
| | | | | | | | кВт | тип | | | | |
| мм | об/мин | м³/ч | л/с | м | кВт | тип | кВт | % | м | мм | мм | |
| 100×65-315 | 342 | 2900 | 140 | 39 | 146 | 83 | Y315S-2 | 110 | 67 | 2.6 | 100 | 65 |
| | | 1450 | 70 | 19.5 | 36 | 10.56 | Y160L-4 | 15 | 65 | 1.3 | | |
| | 325 | 2900 | 133 | 37 | 137 | 74 | Y280M-2 | 90 | 67 | 2.6 | | |
| | | 1450 | 67 | 18.6 | 32 | 8.9 | Y160L-4 | 15 | 65 | 1.3 | | |
| | 308 | 2900 | 126 | 35 | 118 | 60.4 | Y280S-2 | 75 | 67 | 2.5 | | |
| | | 1450 | 63 | 17.5 | 28.5 | 7.76 | Y160M-4 | 11 | 63 | 1.3 | | |
| | 291 | 2900 | 120 | 33.3 | 105 | 52 | Y280S-2 | 75 | 66 | 2.5 | | |
| | | 1450 | 60 | 16.6 | 25.5 | 6.72 | Y160M-4 | 11 | 62 | 1.4 | | |
| | 274 | 2900 | 112 | 31 | 92 | 45.3 | Y250M-2 | 55 | 62 | 2.5 | | |
| | | 1450 | 56 | 15.5 | 22.5 | 5.82 | Y132M-2 | 7.5 | 59 | 1.5 | | |
| 100×80-160 | 182 | 2900 | 140 | 39 | 35 | 16.68 | Y160L-2 | 18.5 | 80 | 2.8 | 100 | 80 |
| | | 1450 | 70 | 19.5 | 8.5 | 2.13 | Y100L2-4 | 3 | 76 | 2.8 | | |
| | 173 | 2900 | 133 | 37 | 31 | 14.21 | Y160M2-2 | 15 | 79 | 2.9 | | |
| | | 1450 | 67 | 18.6 | 7.8 | 1.92 | Y100L1-4 | 2.2 | 74 | 2.6 | | |
| | 164 | 2900 | 126 | 35 | 28 | 12.32 | Y160M2-2 | 15 | 78 | 3 | | |
| | | 1450 | 63 | 17.5 | 6.8 | 1.6 | Y100L1-4 | 2.2 | 73 | 2.6 | | |
| | 155 | 2900 | 120 | 33.3 | 24 | 10.46 | Y160M1-2 | 11 | 75 | 3.1 | | |
| | | 1450 | 60 | 16.6 | 6 | 1.36 | Y90L-4 | 1.5 | 72 | 2.5 | | |
| | 146 | 2900 | 112 | 31 | 21 | 8.9 | Y160M1-2 | 11 | 72 | 3.4 | | |
| | | 1450 | 56 | 15.5 | 5.2 | 1.12 | Y90L-4 | 1.5 | 71 | 2.5 | | |
| 125×80-400 | 438 | 1450 | 90 | 25 | 60 | 23.72 | Y225S-4 | 37 | 62 | 1.5 | 125 | 80 |
| | 416 | 1450 | 96 | 24 | 53.5 | 20.71 | Y200L-4 | 30 | 60.5 | 1.4 | | |
| | 394 | 1450 | 81 | 22.5 | 47 | 17.42 | Y180L-4 | 22 | 59.5 | 1.3 | | |
| | 372 | 1450 | 77 | 21.4 | 41.5 | 15 | Y180M-4 | 18.5 | 58 | 1.2 | | |
| | 350 | 1450 | 72 | 20 | 36.5 | 12.34 | Y160L-4 | 15 | 58 | 1.2 | | |
| 125×100-200 | 228 | 2900 | 280 | 78 | 58 | 51.4 | Y280S-2 | 75 | 86 | 3.6 | 125 | 100 |
| | | 1450 | 140 | 39 | 14.5 | 6.58 | Y132M-4 | 7.5 | 84 | 2 | | |
| | 217 | 2900 | 266 | 74 | 52 | 45.38 | Y250M-2 | 55 | 83 | 3.6 | | |
| | | 1450 | 133 | 37 | 13 | 5.67 | Y132M-4 | 7.5 | 83 | 2 | | |
| | 205 | 2900 | 252 | 70 | 45 | 37.66 | Y225M-2 | 45 | 82 | 3.8 | | |
| | | 1450 | 126 | 35 | 11.5 | 4.81 | Y132S-4 | 5.5 | 82 | 2.1 | | |
| | 194 | 2900 | 238 | 66 | 39 | 31.21 | Y200L2-2 | 37 | 81 | 4 | | |
| | | 1450 | 119 | 33 | 10 | 4.05 | Y132S-4 | 5.5 | 80 | 2.2 | | |
| | 182 | 2900 | 224 | 62 | 33 | 25.48 | Y200L1-2 | 30 | 79 | 4.2 | | |
| | | 1450 | 112 | 31 | 8.3 | 3.16 | Y112M-4 | 4 | 80 | 2.3 | | |

Технические характеристики агрегатов SMA(A), SMM

| Модель | Диаметр колеса | Частота вращения (n) | Подача (Q) | | Напор (H) | Мощность | | | К П Д | N P S H R | Диаметр фланцев | |
|-------------|----------------|----------------------|------------|------|-----------|----------|-----------|------|-------|-----------|-----------------|-------|
| | | | | | | на валу | двигатель | | | | вход | выход |
| | мм | об/мин | м³/ч | л/с | м | кВт | тип | кВт | % | м | | |
| 125×100-250 | 278 | 2900 | 280 | 78 | 95 | 86.24 | Y315S-2 | 110 | 84 | 3 | 125 | 100 |
| | | 1450 | 140 | 39 | 24 | 11.3 | Y160L-4 | 15 | 81 | 1.5 | | |
| | 264 | 2900 | 266 | 74 | 85.5 | 74.62 | Y280M-2 | 90 | 83 | 3 | | |
| | | 1450 | 133 | 37 | 21 | 9.39 | Y160L-4 | 15 | 81 | 1.6 | | |
| | 250 | 2900 | 252 | 70 | 76 | 63.6 | Y280S-2 | 75 | 82 | 3.5 | | |
| | | 1450 | 126 | 35 | 18.5 | 7.84 | Y160M-4 | 11 | 81 | 1.7 | | |
| | 236 | 2900 | 238 | 66 | 66 | 53.47 | Y250M-2 | 75 | 80 | 4 | | |
| | | 1450 | 119 | 33 | 16.5 | 6.86 | Y132M-4 | 11 | 78 | 1.7 | | |
| 222 | 2900 | 224 | 62 | 57 | 44.58 | Y250M-2 | 55 | 78 | 4.3 | | | |
| | 1450 | 112 | 31 | 14 | 5.77 | Y132M-4 | 7.5 | 74 | 1.9 | | | |
| 125×100-315 | 342 | 2900 | 280 | 78 | 152 | 141.35 | Y315L1-2 | 160 | 82 | 4 | 125 | 100 |
| | | 1450 | 140 | 39 | 38 | 18.57 | Y200L-4 | 30 | 78 | 2.2 | | |
| | 325 | 2900 | 266 | 74 | 136 | 121.63 | Y315L1-2 | 160 | 81 | 3.8 | | |
| | | 1450 | 133 | 37 | 34 | 15.79 | Y180L-4 | 22 | 78 | 2 | | |
| | 308 | 2900 | 152 | 70 | 120 | 101.67 | Y315M-2 | 132 | 81 | 3.6 | | |
| | | 1450 | 126 | 35 | 30 | 13.19 | Y180M-4 | 18.5 | 78 | 1.9 | | |
| | 291 | 2900 | 238 | 66 | 106 | 85.87 | Y315S-2 | 110 | 80 | 3.4 | | |
| | | 1450 | 119 | 33 | 26 | 10.94 | Y160L-4 | 15 | 77 | 2 | | |
| 274 | 2900 | 224 | 62 | 92 | 71.04 | Y280M-2 | 90 | 79 | 3 | | | |
| | 1450 | 112 | 31 | 22 | 8.83 | Y160M-4 | 11 | 76 | 2.1 | | | |
| 125×100-400 | 438 | 1450 | 140 | 39 | 62 | 33.77 | Y225M-4 | 45 | 70 | 1.8 | 125 | 100 |
| | 416 | 1450 | 133 | 37 | 56 | 29.83 | Y225S-4 | 37 | 68 | 1.8 | | |
| | 394 | 1450 | 126 | 35 | 48 | 24.4 | Y200L-4 | 30 | 67.5 | 1.8 | | |
| | 372 | 1450 | 119 | 33 | 43 | 20.96 | Y200L-4 | 30 | 66.5 | 1.6 | | |
| | 350 | 1450 | 112 | 31 | 37 | 17.1 | Y180L-4 | 22 | 66 | 1.6 | | |
| 125×100-500 | 547 | 1450 | 140 | 39 | 93 | 62.2 | Y280M-4 | 90 | 57 | 1.6 | 125 | 100 |
| | 520 | 1450 | 133 | 37 | 85 | 54.5 | Y280S-4 | 75 | 56.5 | 1.6 | | |
| | 492 | 1450 | 126 | 35 | 77 | 47.18 | Y280S-4 | 75 | 56 | 1.6 | | |
| | 465 | 1450 | 119 | 33 | 70 | 41.25 | Y250M-4 | 55 | 55 | 1.6 | | |
| | 437 | 1450 | 112 | 31 | 64 | 36.8 | Y225M-4 | 45 | 53 | 1.6 | | |
| 150×125-250 | 278 | 1450 | 252 | 70 | 21 | 17.16 | Y180L-4 | 22 | 84 | 2.2 | 150 | 125 |
| | 264 | 1450 | 240 | 66.7 | 19 | 14.96 | Y180M-4 | 18.5 | 83 | 2.5 | | |
| | 250 | 1450 | 227 | 63 | 16.5 | 12.44 | Y160L-4 | 15 | 82 | 3 | | |
| | 236 | 1450 | 214 | 59.4 | 14 | 10.2 | Y160L-4 | 15 | 80 | 3.6 | | |
| | 222 | 1450 | 202 | 56 | 11.8 | 8.43 | Y160M-4 | 11 | 77 | 4.3 | | |

Технические характеристики агрегатов SMA(A), SMM

| Модель | Диаметр колеса | Частота вращения (n) | Подача (Q) | | Напор (H) | Мощность | | | К П Д | N P S H R | Диаметр фланцев | |
|-------------|----------------|----------------------|------------|-------|-----------|----------|-----------|------|-------|-----------|-----------------|-------|
| | | | | | | на валу | двигатель | | | | ВХОД | ВЫХОД |
| | | | | | | кВт | тип | кВт | | | | |
| мм | об/мин | м³/ч | л/с | м | кВт | тип | кВт | % | м | мм | мм | |
| 150×125-315 | 342 | 1450 | 252 | 70 | 36 | 28.73 | Y225S-4 | 37 | 86 | 2.2 | 150 | 125 |
| | 325 | 1450 | 240 | 66.7 | 32 | 24.6 | Y225S-4 | 37 | 85 | 2.2 | | |
| | 308 | 1450 | 227 | 63 | 28.5 | 21.23 | Y200L-4 | 30 | 83 | 2.2 | | |
| | 291 | 1450 | 214 | 59.4 | 25 | 17.99 | Y180L-4 | 22 | 81 | 2.2 | | |
| | 274 | 1450 | 202 | 56 | 21.5 | 14.6 | Y180M-4 | 18.5 | 81 | 2.2 | | |
| 150×125-400 | 438 | 1450 | 252 | 70 | 63 | 54.04 | Y280S-4 | 75 | 80 | 2.2 | 150 | 125 |
| | 416 | 1450 | 240 | 66.7 | 57 | 46.86 | Y280S-4 | 75 | 79.5 | 1.9 | | |
| | 394 | 1450 | 227 | 63 | 51 | 39.9 | Y250M-4 | 55 | 79 | 1.6 | | |
| | 372 | 1450 | 214 | 59.4 | 46 | 34.15 | Y250M-4 | 45 | 78.5 | 1.3 | | |
| | 350 | 1450 | 202 | 56 | 41 | 28.73 | Y225S-4 | 37 | 78.5 | 1.2 | | |
| 150×125-500 | 547 | 1450 | 252 | 70 | 92 | 95.66 | Y315M-4 | 132 | 66 | 2.5 | 150 | 125 |
| | 520 | 1450 | 240 | 66.7 | 83 | 82.19 | Y315S-4 | 110 | 66 | 2.5 | | |
| | 492 | 1450 | 227 | 63 | 74 | 69.31 | Y280M-4 | 90 | 66 | 2.5 | | |
| | 465 | 1450 | 214 | 59.4 | 66 | 58.28 | Y280S-4 | 75 | 66 | 2.5 | | |
| | 437 | 1450 | 202 | 56 | 58 | 48.34 | Y280S-4 | 75 | 66 | 2.5 | | |
| 200×150-315 | 342 | 1450 | 400 | 111 | 36 | 47.25 | Y280S-4 | 75 | 83 | 2.5 | 200 | 150 |
| | 325 | 1450 | 380 | 106 | 31.5 | 40.24 | Y250M-4 | 55 | 81 | 3 | | |
| | 308 | 1450 | 360 | 100 | 27 | 32.68 | Y225M-4 | 45 | 81 | 3.5 | | |
| | 291 | 1450 | 340 | 94.5 | 23.5 | 27.9 | Y225S-4 | 37 | 78 | 4 | | |
| | 274 | 1450 | 320 | 90 | 20 | 22.78 | Y200L-4 | 30 | 76.5 | 4.5 | | |
| 200×150-400 | 438 | 1450 | 400 | 111 | 58 | 77.05 | Y315S-4 | 110 | 82 | 3 | 200 | 150 |
| | 416 | 1450 | 380 | 106 | 51 | 66.8 | Y280M-4 | 90 | 79 | 2.8 | | |
| | 394 | 1450 | 360 | 100 | 44 | 55.3 | Y280S-4 | 75 | 78 | 2.8 | | |
| | 372 | 1450 | 340 | 94.5 | 38.5 | 46.9 | Y250M-4 | 55 | 76 | 2.8 | | |
| | 350 | 1450 | 320 | 90 | 32 | 37.18 | Y225M-4 | 45 | 75 | 2.8 | | |
| 200×150-500 | 547 | 1450 | 400 | 111 | 90 | 129 | Y315L1-4 | 160 | 76 | 3 | 200 | 150 |
| | 520 | 1450 | 380 | 106 | 80 | 108.9 | Y315M-4 | 132 | 76 | 2.9 | | |
| | 492 | 1450 | 360 | 100 | 70 | 92.7 | Y315S-4 | 110 | 74 | 2.8 | | |
| | 465 | 1450 | 340 | 94.5 | 62 | 79.7 | Y280M-4 | 90 | 72 | 2.7 | | |
| | 437 | 1450 | 320 | 90 | 54 | 65.4 | Y280S-4 | 75 | 72 | 2.6 | | |
| 250×200-200 | 270 | 1480 | 550 | 152.8 | 16 | 29.2 | Y225S-4 | 37 | 82 | 4.2 | 250 | 200 |
| 250×200-315 | 342 | 1450 | 630 | 175 | 31 | 63.3 | Y280S-4 | 75 | 84 | 3.8 | 250 | 200 |
| | 325 | 1450 | 600 | 167 | 26.5 | 52.1 | Y250M-4 | 55 | 83 | 3.8 | | |
| | 308 | 1450 | 567 | 158 | 22.5 | 42.4 | Y225M-4 | 45 | 82 | 4 | | |
| | 291 | 1450 | 536 | 149 | 19 | 34.7 | Y225S-4 | 37 | 80 | 4.1 | | |
| | 274 | 1450 | 505 | 140 | 16 | 28.6 | Y200L-4 | 30 | 77 | 4.2 | | |

Технические характеристики агрегатов SMA(A), SMM

| Модель | Диаметр колеса | Частота вращения (n) | Подача (Q) | | Напор (H) | Мощность | | | К П Д | N P S H R | Диаметр фланцев | |
|-------------|----------------|----------------------|------------|-----|-----------|----------|-----------|-----|-------|-----------|-----------------|-------|
| | | | | | | на валу | двигатель | | | | вход | выход |
| | мм | об/мин | м³/ч | л/с | м | кВт | тип | кВт | % | м | мм | мм |
| 250×200-400 | 438 | 1450 | 630 | 175 | 58 | 117.1 | Y315L1-4 | 160 | 85 | 3 | 250 | 200 |
| | 416 | 1450 | 600 | 167 | 51 | 100.4 | Y315M-4 | 132 | 83 | 2.9 | | |
| | 394 | 1450 | 567 | 158 | 44 | 82.8 | Y315S-4 | 110 | 82 | 3 | | |
| | 372 | 1450 | 536 | 149 | 39 | 70.3 | Y280M-4 | 90 | 81 | 3.1 | | |
| | 350 | 1450 | 505 | 140 | 35 | 60.9 | Y280S-4 | 75 | 79 | 3.5 | | |
| 250×200-500 | 547 | 1480 | 650 | 180 | 92 | 197.3 | Y335M2-4 | 250 | 82.5 | 4 | 250 | 200 |
| | 520 | 1480 | 618 | 171 | 83.1 | 170.6 | Y335M1-4 | 220 | 82 | 4 | | |
| | 492 | 1480 | 585 | 162 | 74.4 | 148.1 | Y315L2-4 | 200 | 80 | 4 | | |
| | 465 | 1480 | 553 | 153 | 66.5 | 128.2 | Y315L1-4 | 160 | 78 | 4 | | |
| | 437 | 1480 | 519 | 144 | 58.7 | 106.4 | Y315M-4 | 132 | 78 | 4 | | |
| 300×250-315 | 342 | 1480 | 1000 | 277 | 29 | 91.8 | Y315S-4 | 110 | 86 | 4 | 300 | 250 |
| | 325 | 1480 | 950 | 264 | 26.2 | 79.7 | Y315S-4 | 110 | 85 | 4 | | |
| | 308 | 1480 | 900 | 250 | 23.5 | 68.6 | Y280M-4 | 90 | 84 | 4 | | |
| | 291 | 1480 | 850 | 236 | 21 | 58.6 | Y280S-4 | 75 | 83 | 4 | | |
| 300×250-400 | 438 | 1480 | 1000 | 277 | 62 | 198.6 | Y355M2-4 | 250 | 85 | 5 | 300 | 250 |
| | 416 | 1480 | 950 | 263 | 55.9 | 170.1 | Y355M1-4 | 220 | 85 | 5 | | |
| | 394 | 1480 | 900 | 249 | 50.2 | 148 | Y315L2-4 | 200 | 83 | 5 | | |
| | 372 | 1480 | 850 | 235 | 44.7 | 127.7 | Y315L1-4 | 160 | 81 | 5 | | |
| | 350 | 1480 | 800 | 222 | 39.6 | 106.3 | Y315M-4 | 132 | 81 | 5 | | |
| 300×250-500 | 547 | 1480 | 1100 | 305 | 82 | 288.9 | Y355L-4 | 355 | 85 | 4 | 300 | 250 |
| | 520 | 1480 | 1046 | 290 | 74.1 | 254.2 | Y355L2-4 | 315 | 83 | 4 | | |
| | 492 | 1480 | 989 | 274 | 66.3 | 217.9 | Y355L1-4 | 280 | 82 | 4 | | |
| | 462 | 1480 | 935 | 259 | 59.3 | 186.2 | Y355M1-4 | 220 | 81 | 4 | | |
| | 437 | 1480 | 879 | 244 | 52.3 | 156.5 | Y315L2-4 | 200 | 80 | 4 | | |

Графические характеристики агрегатов SMA(A), SMM — 4 полюса

50x32-160

1450 об/мин

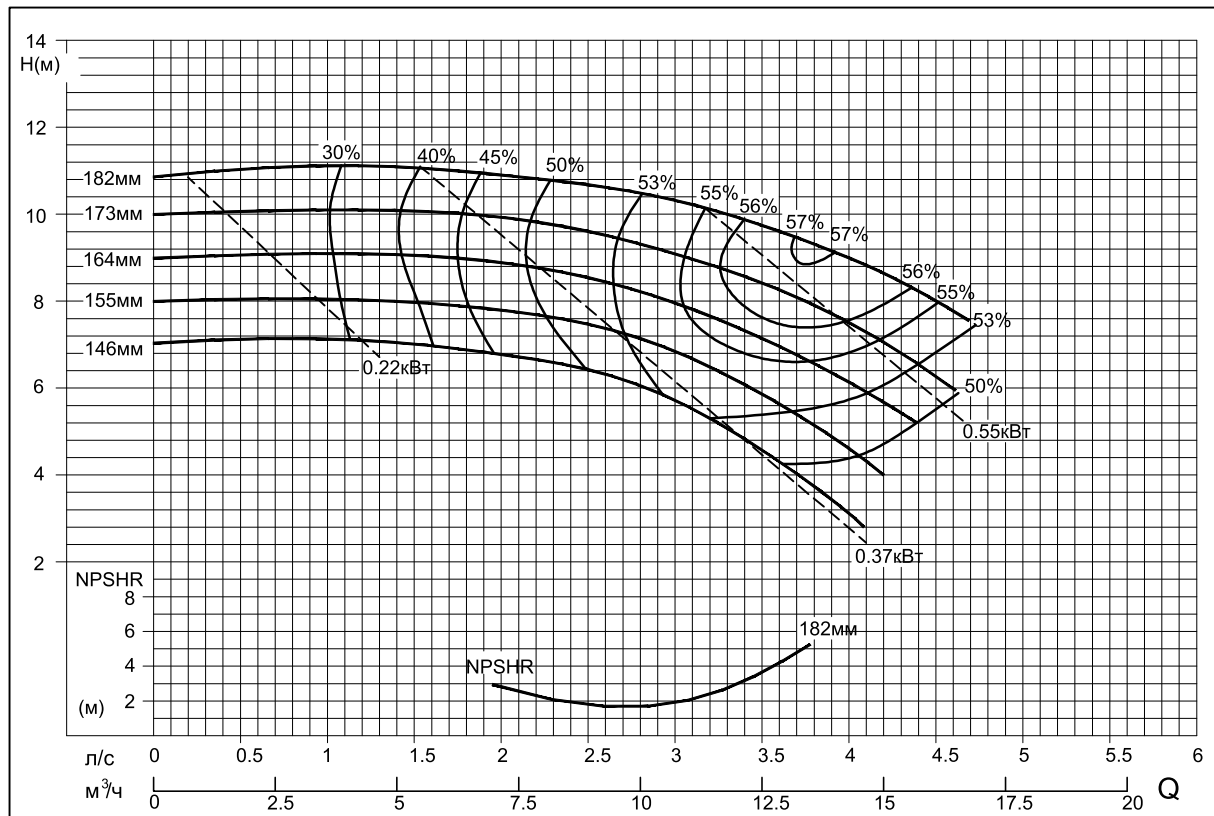

50x32-200

1450 об/мин

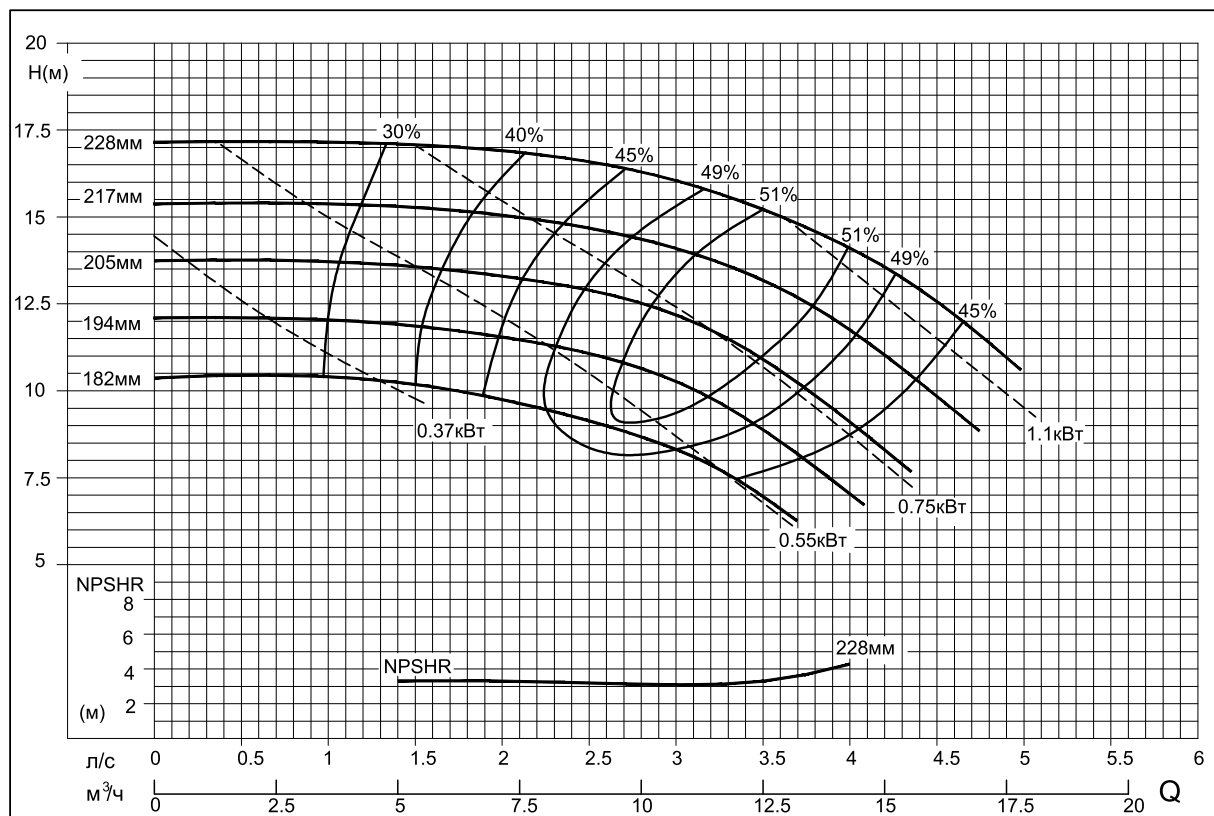

Графические характеристики агрегатов SMA(A), SMM

65x40-200

1450 об/мин

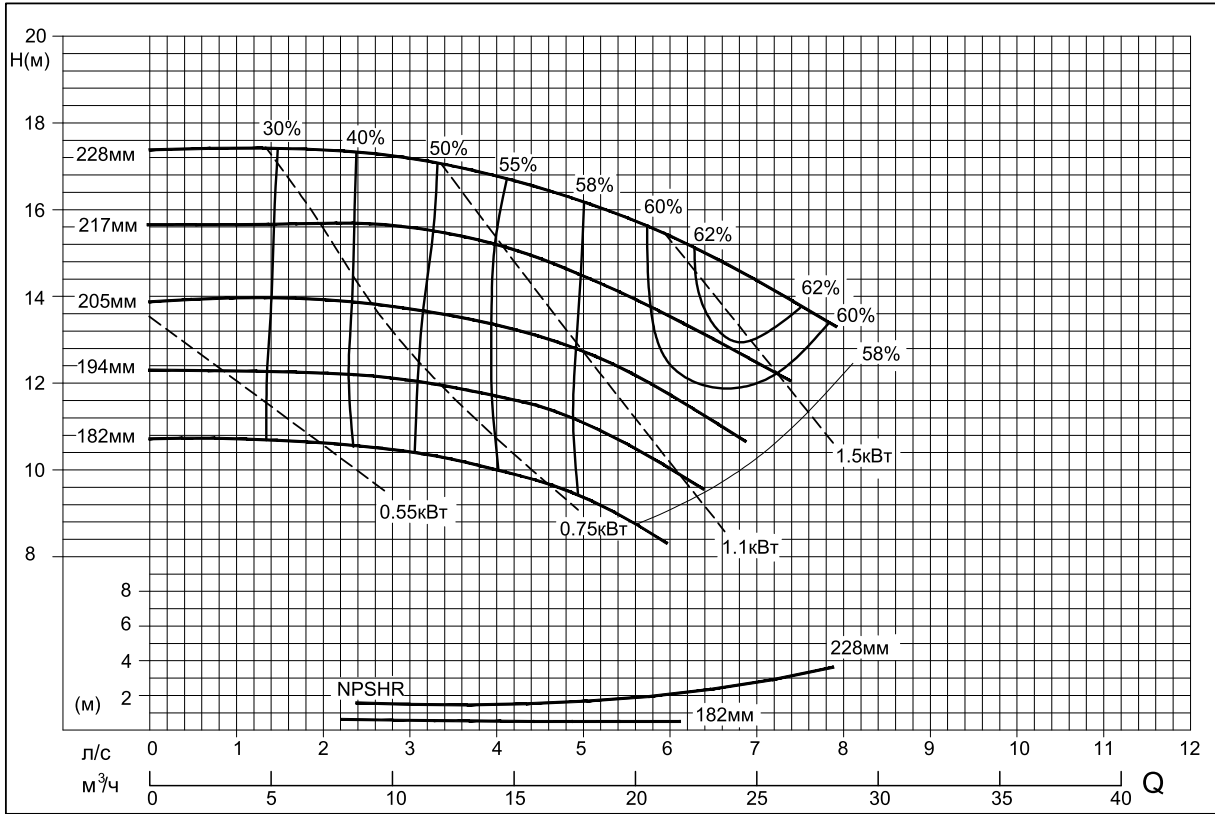

65x40-250

1450 об/мин

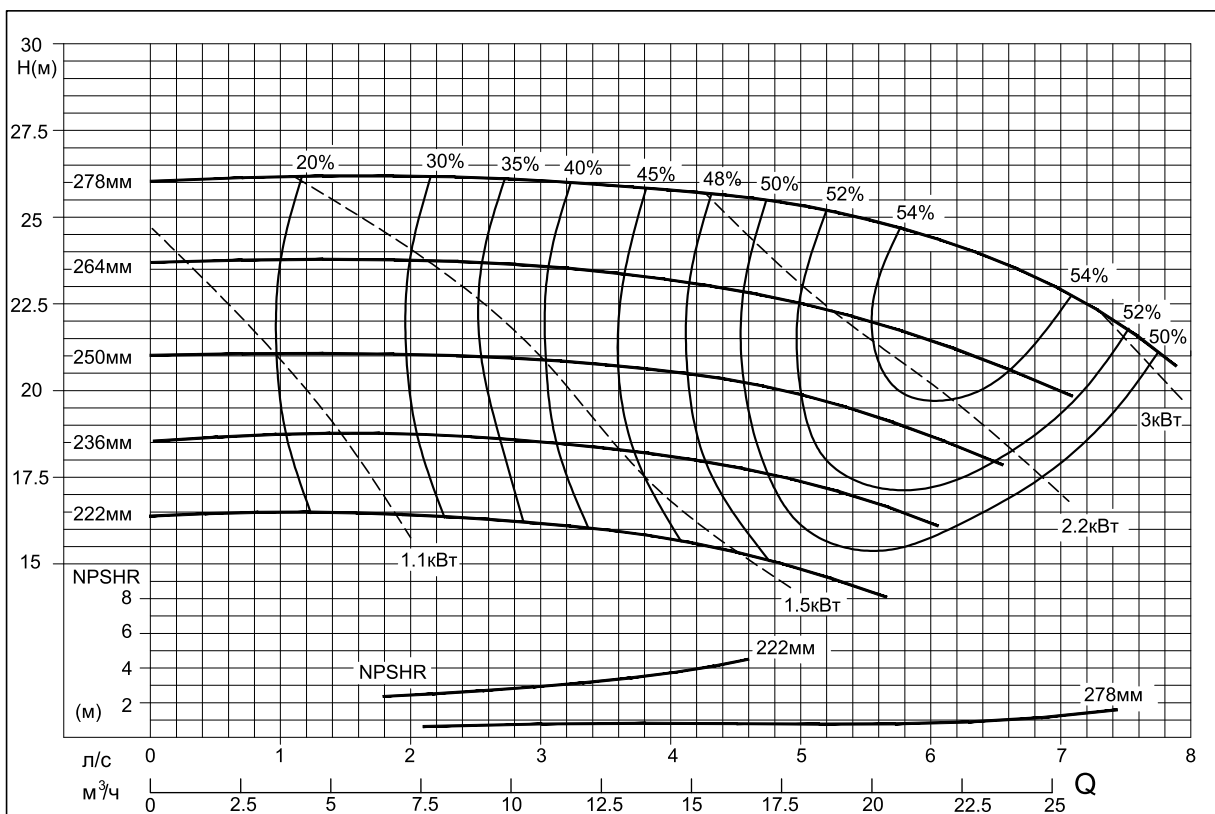

Графические характеристики агрегатов SMA(A), SMM

65x40-315

1450 об/мин

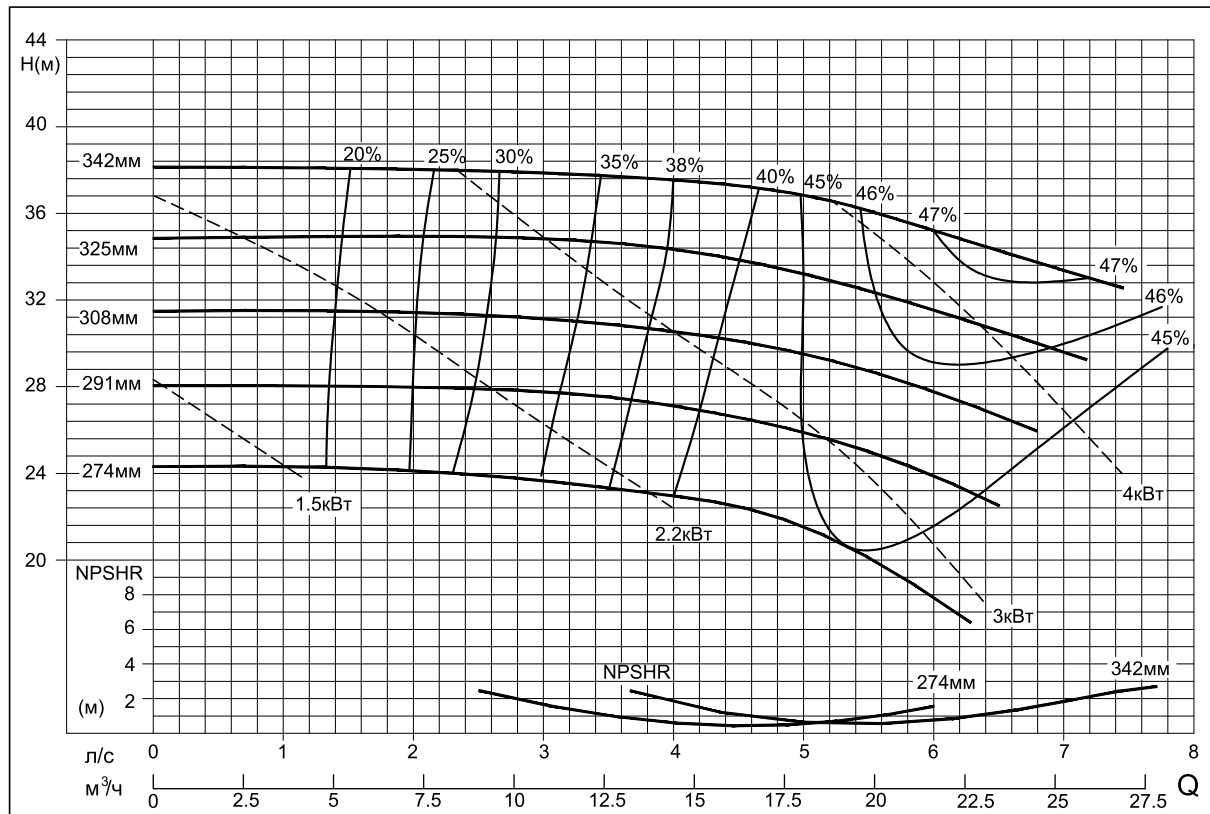

65x50-160

1450 об/мин

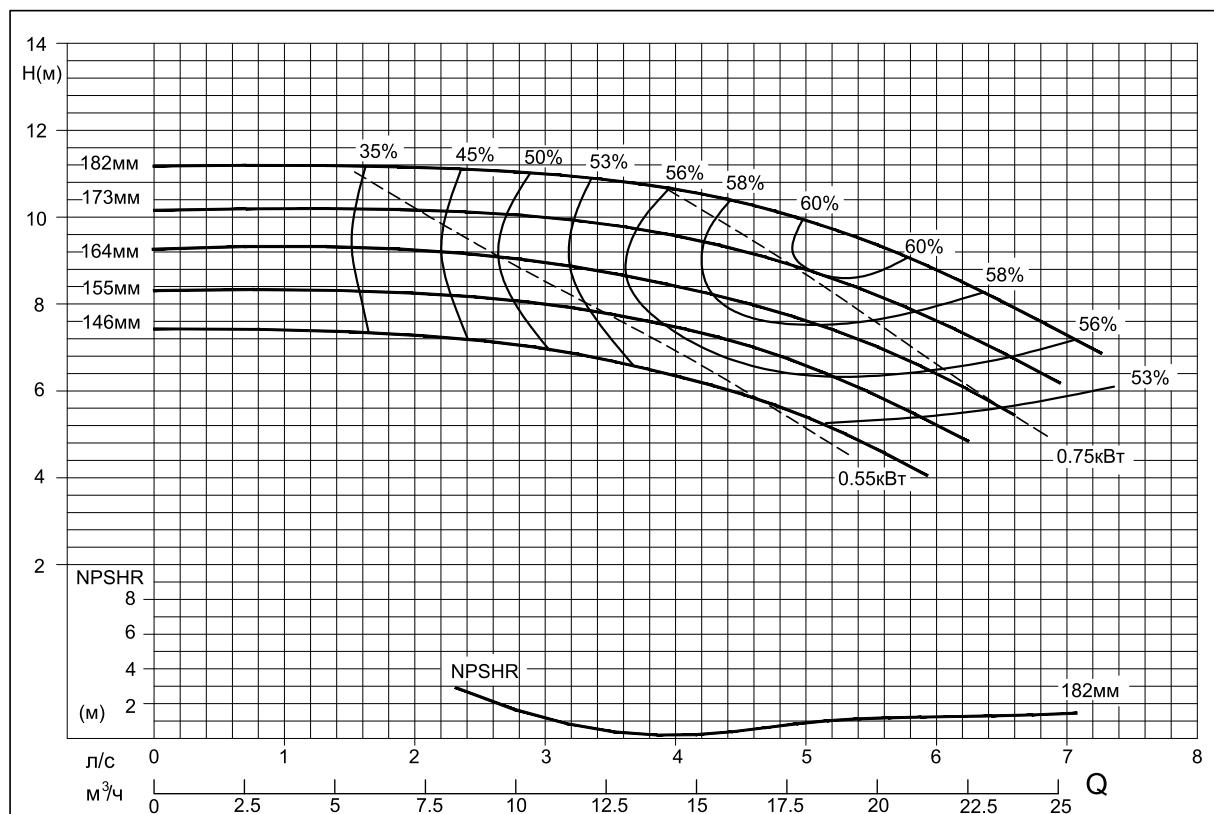

Графические характеристики агрегатов SMA(A), SMM

80x50-200

1450 об/мин

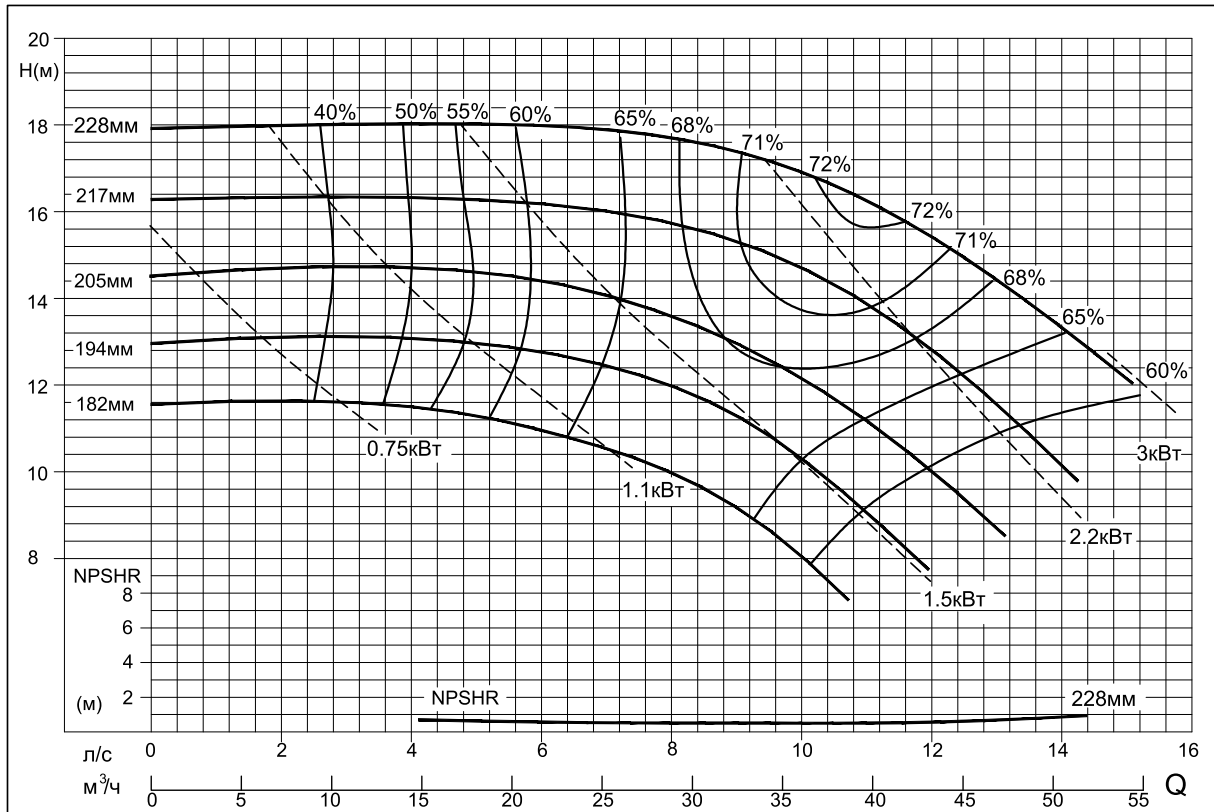

80x50-250

1450 об/мин

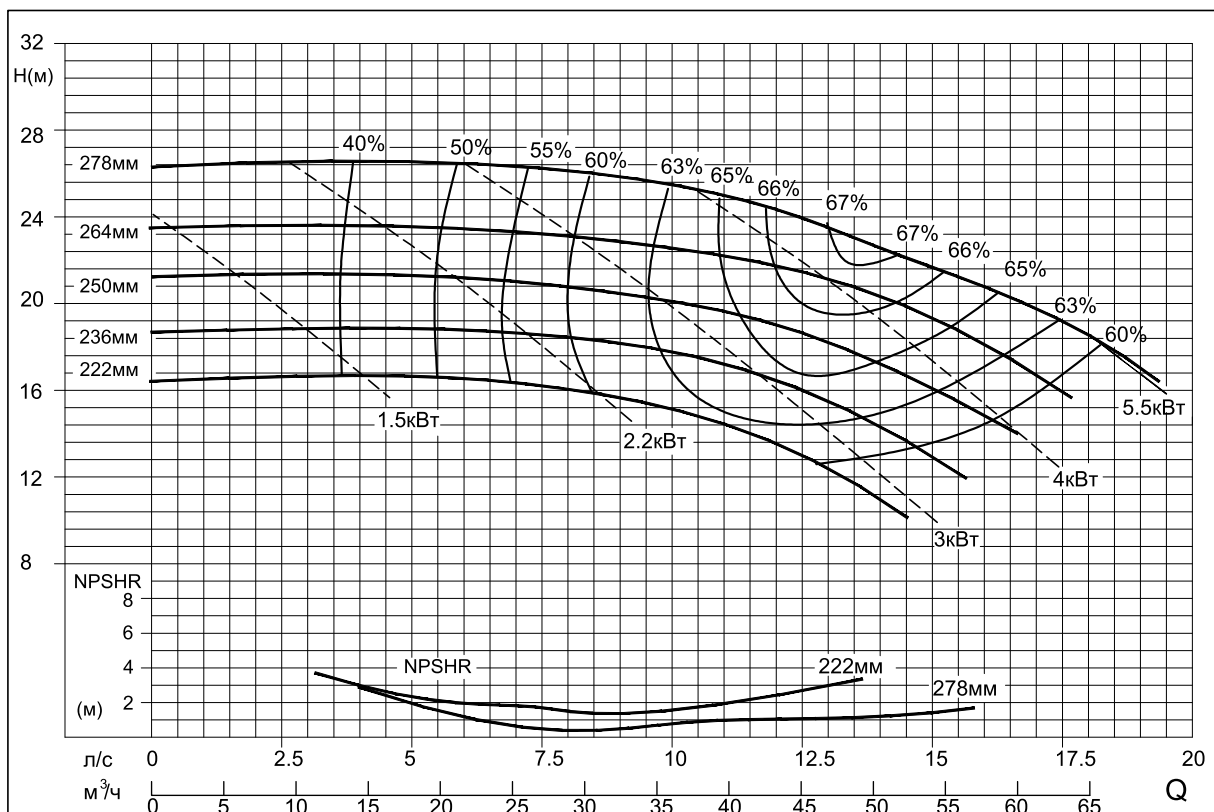

Графические характеристики агрегатов SMA(A), SMM

80x50-315

1450 об/мин

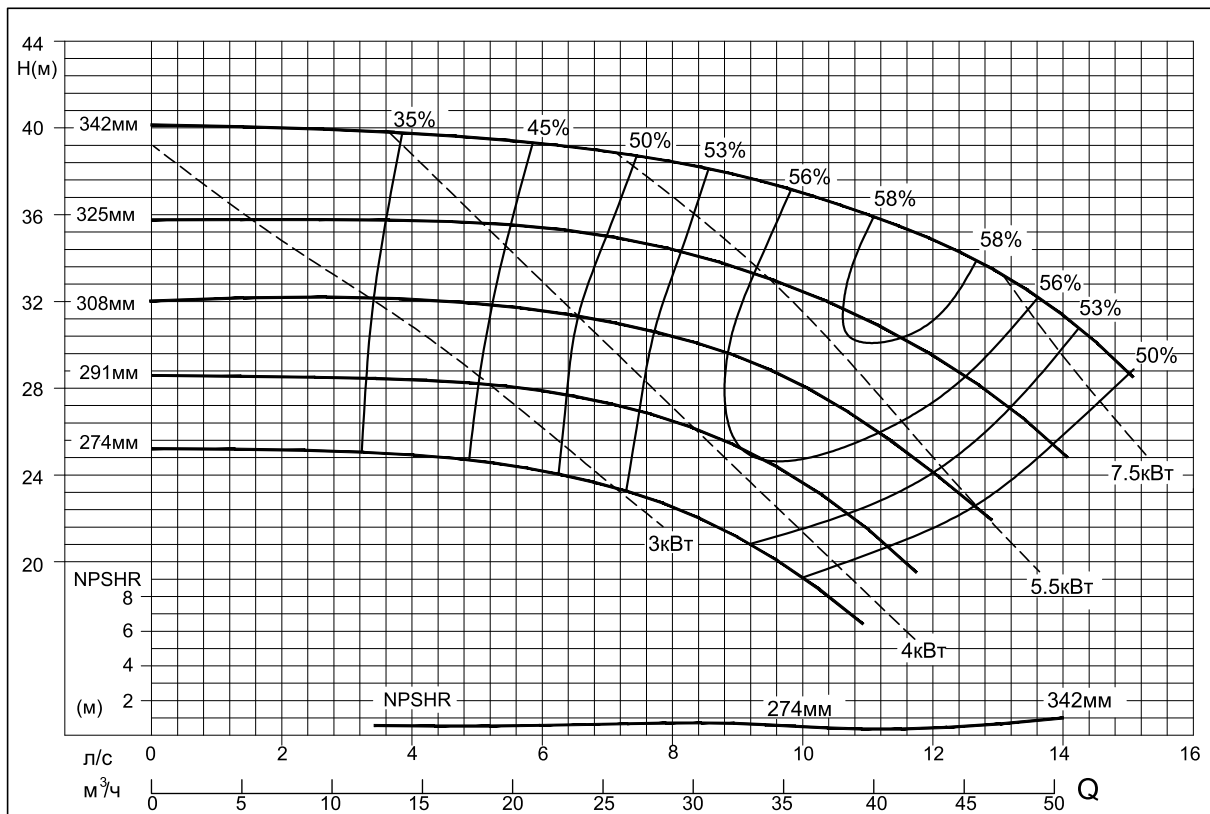

80x65-160

1450 об/мин

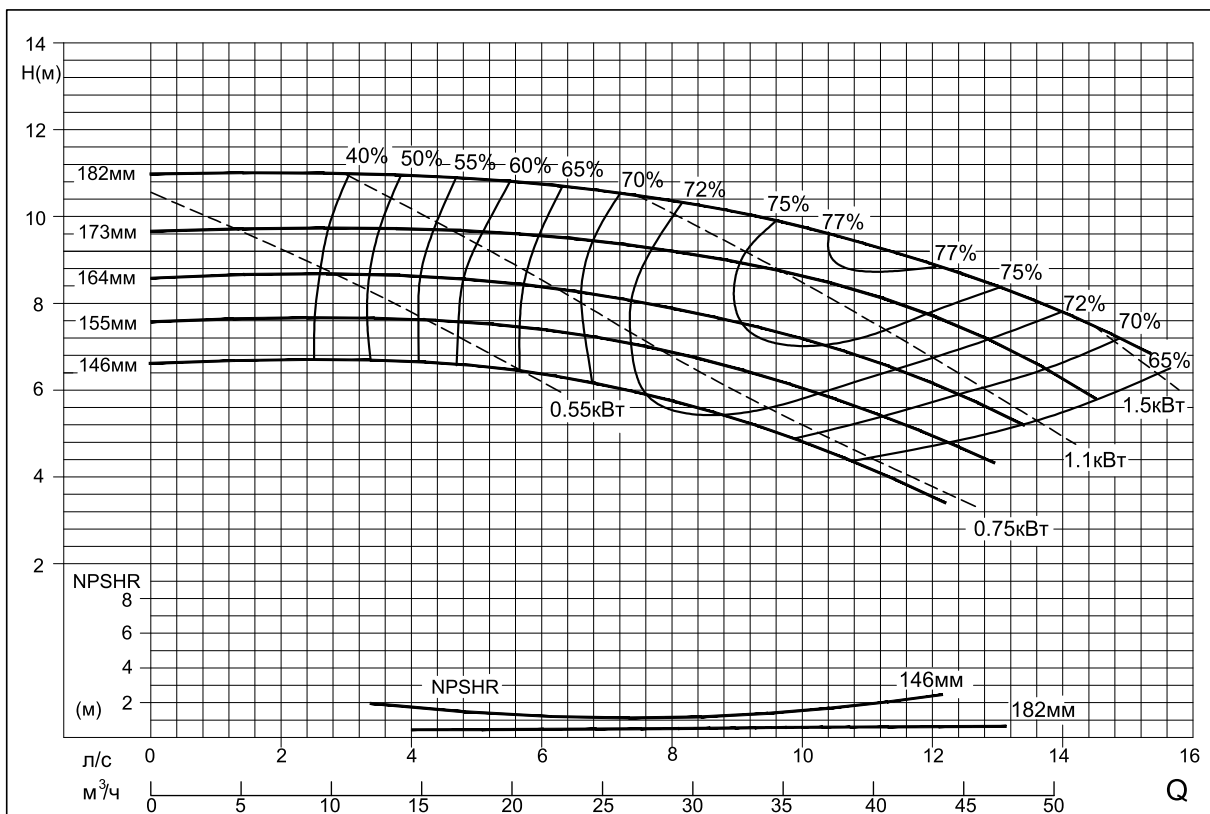

Графические характеристики агрегатов SMA(A), SMM

100x65-200

1450 об/мин

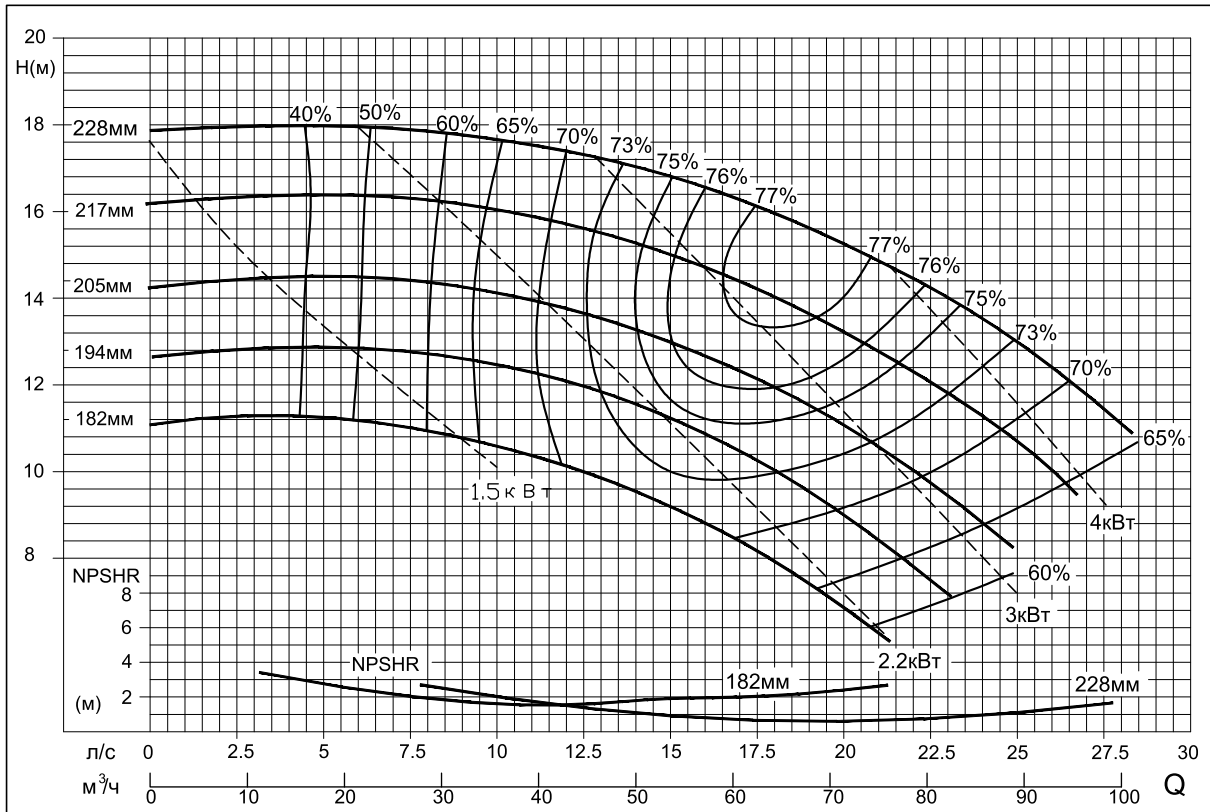

100x65-250

1450 об/мин

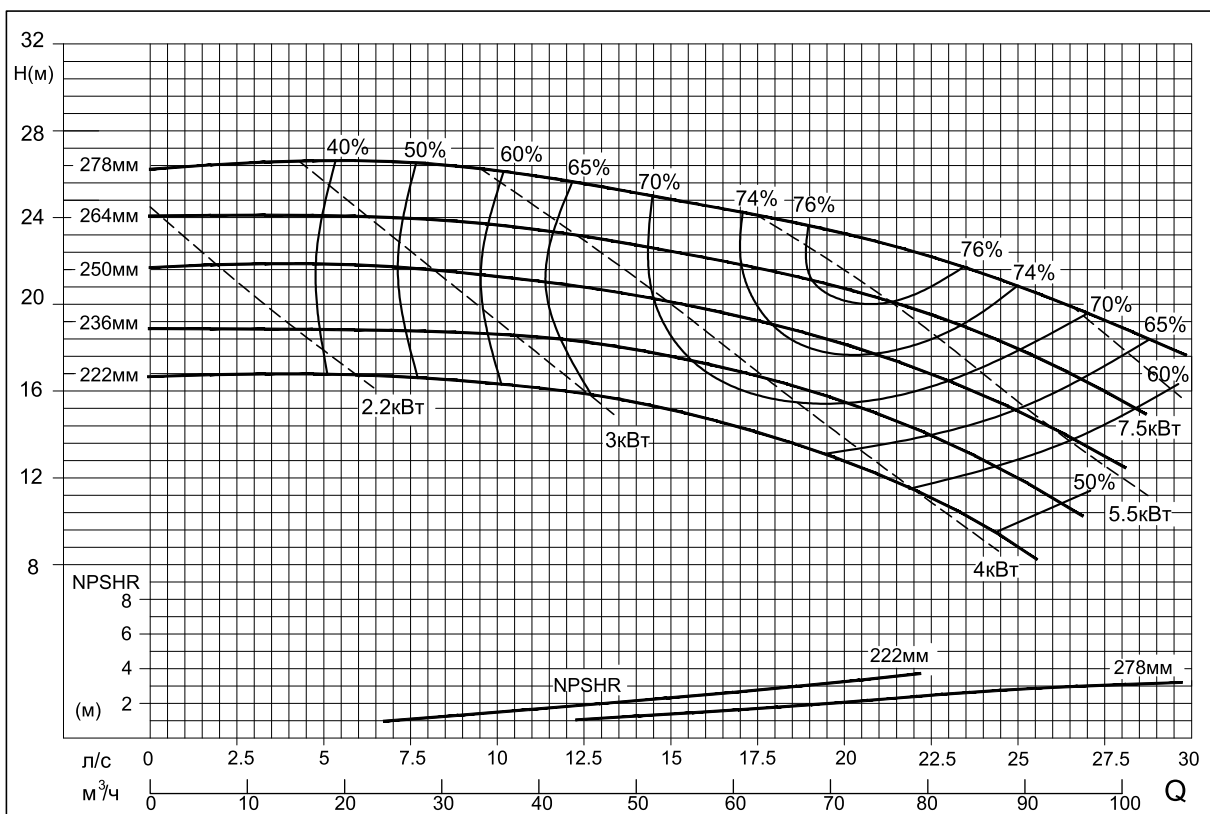

Графические характеристики агрегатов SMA(A), SMM

100x65-315

1450 об/мин

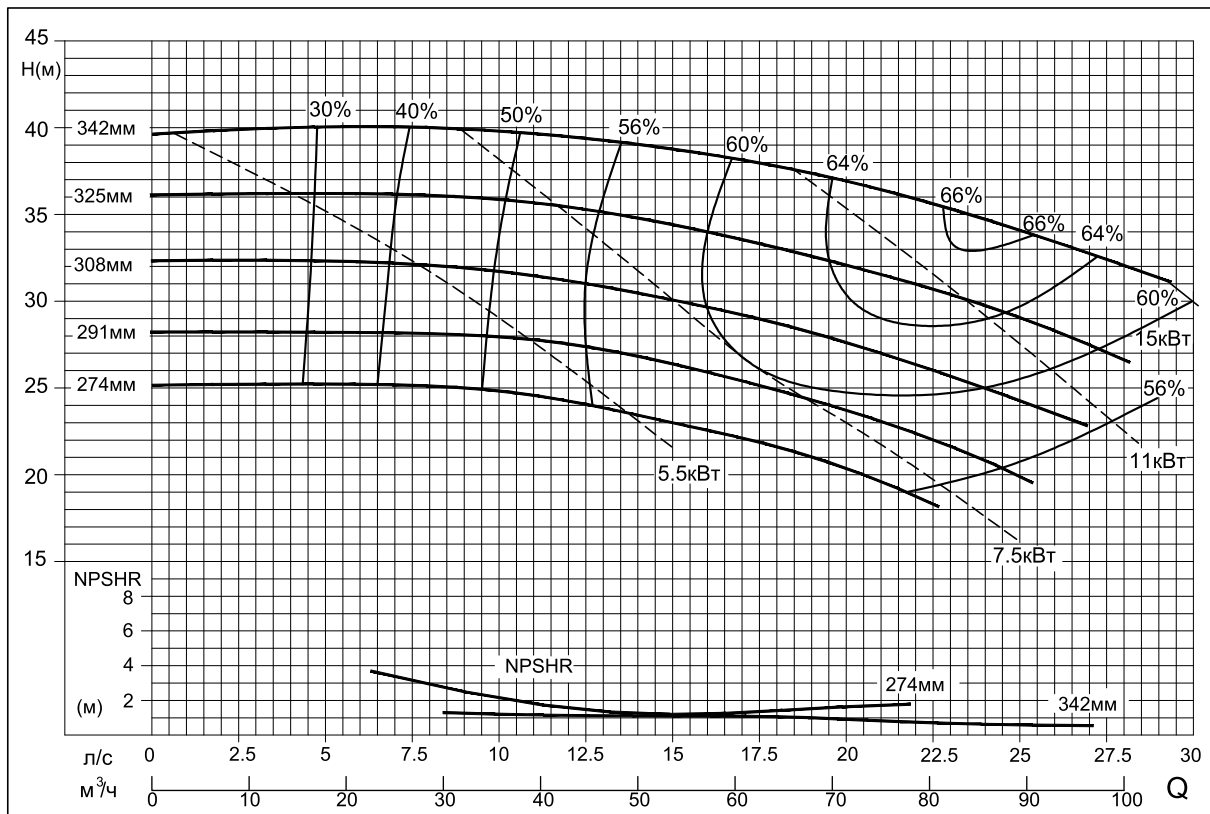

100x80-160

1450 об/мин

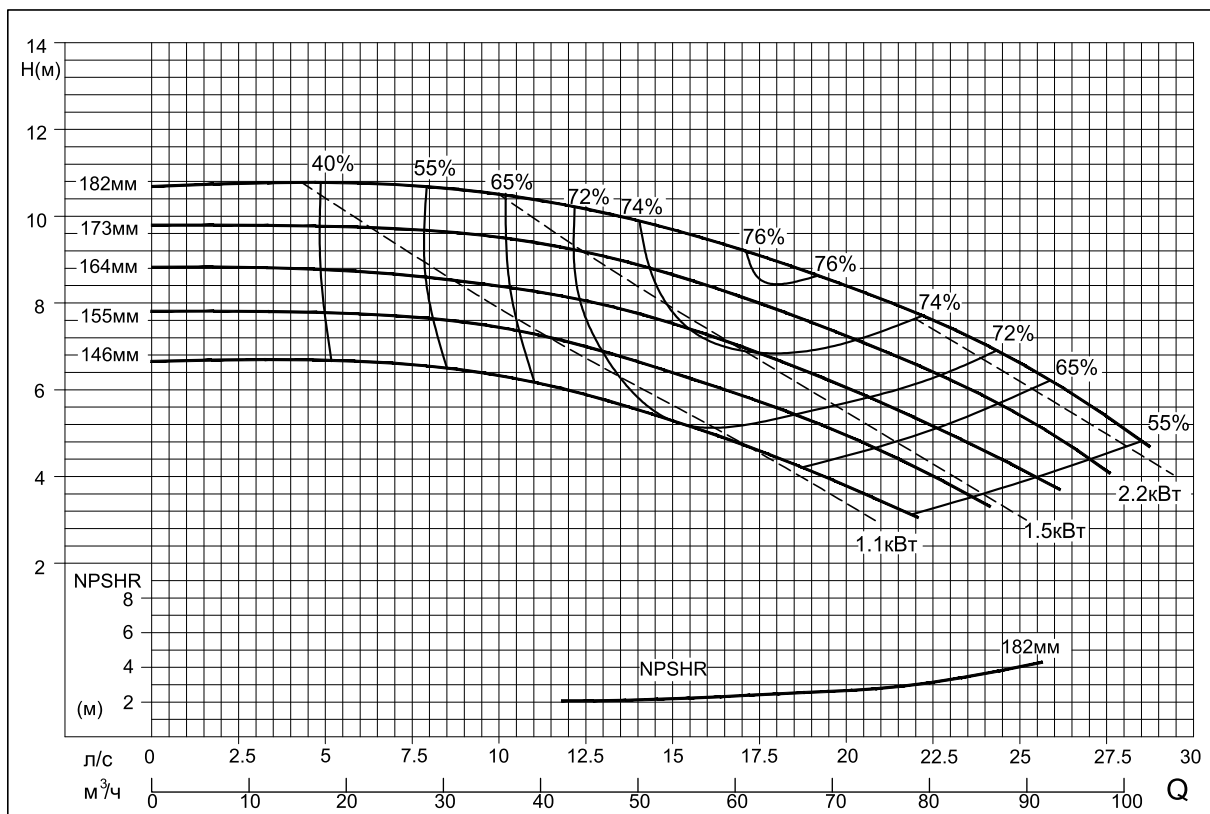

Графические характеристики агрегатов SMA(A), SMM

125x80-400

1450 об/мин

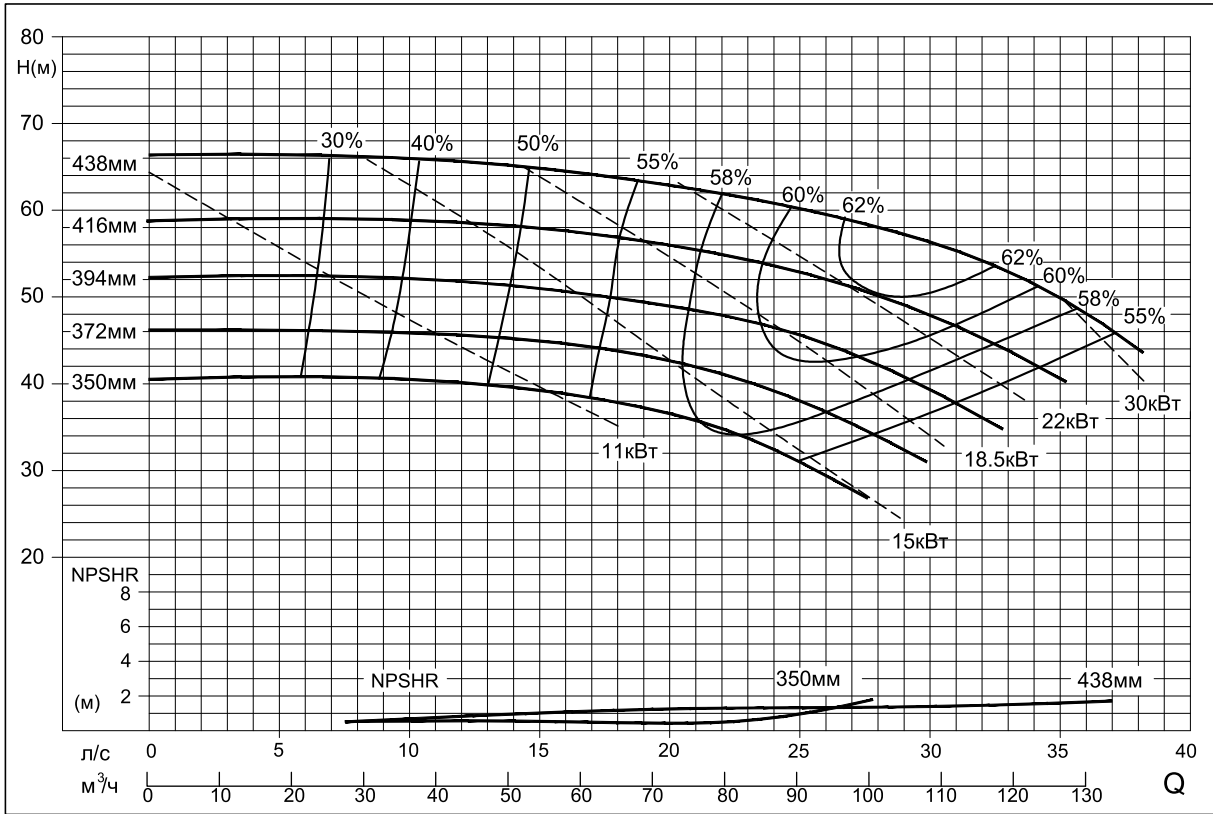

125x100-200

1450 об/мин

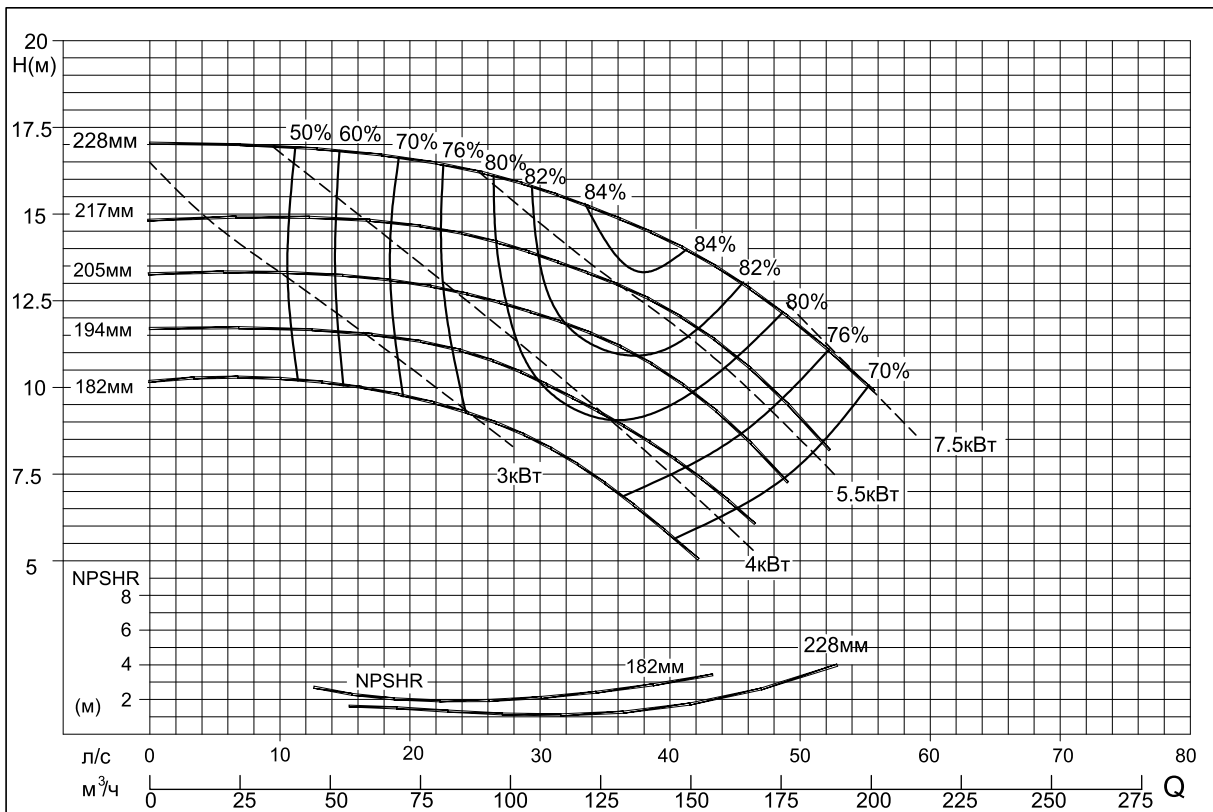

Графические характеристики агрегатов SMA(A), SMM

125x100-250

1450 об/мин

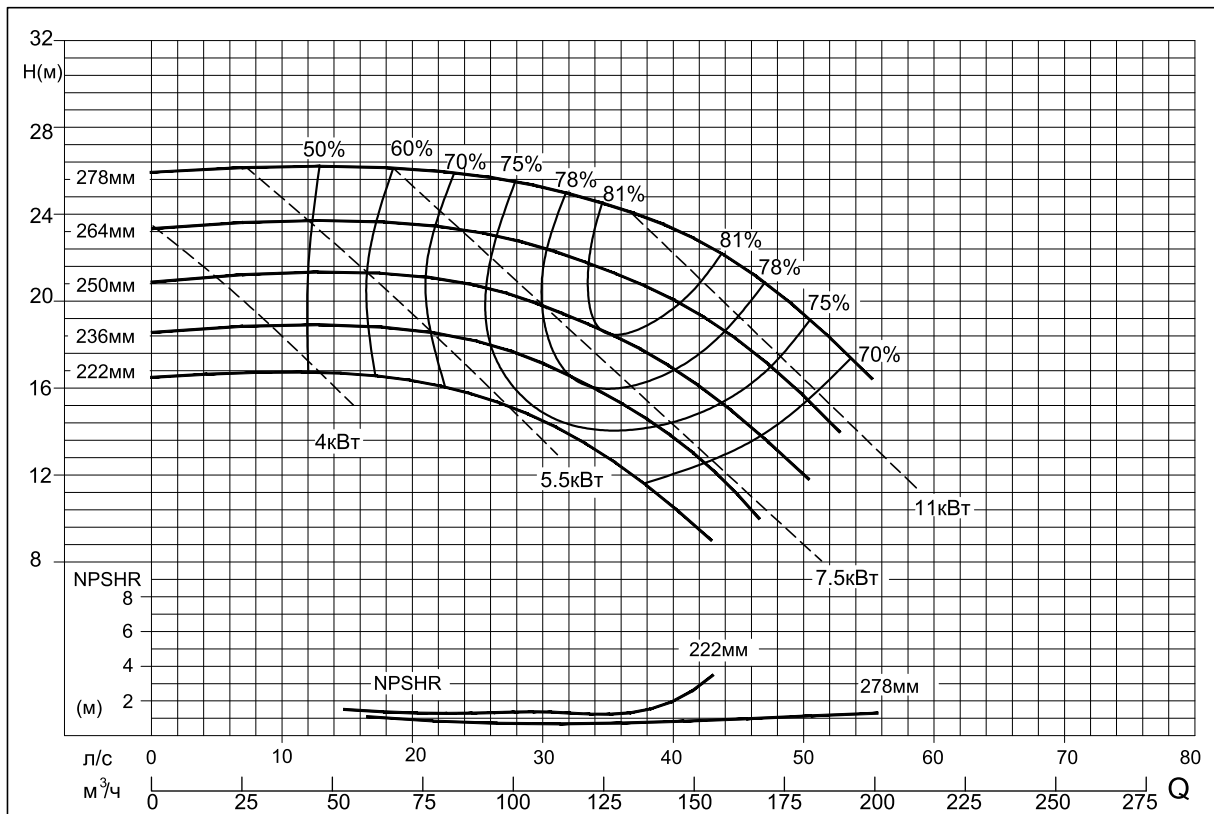

125x100-315

1450 об/мин

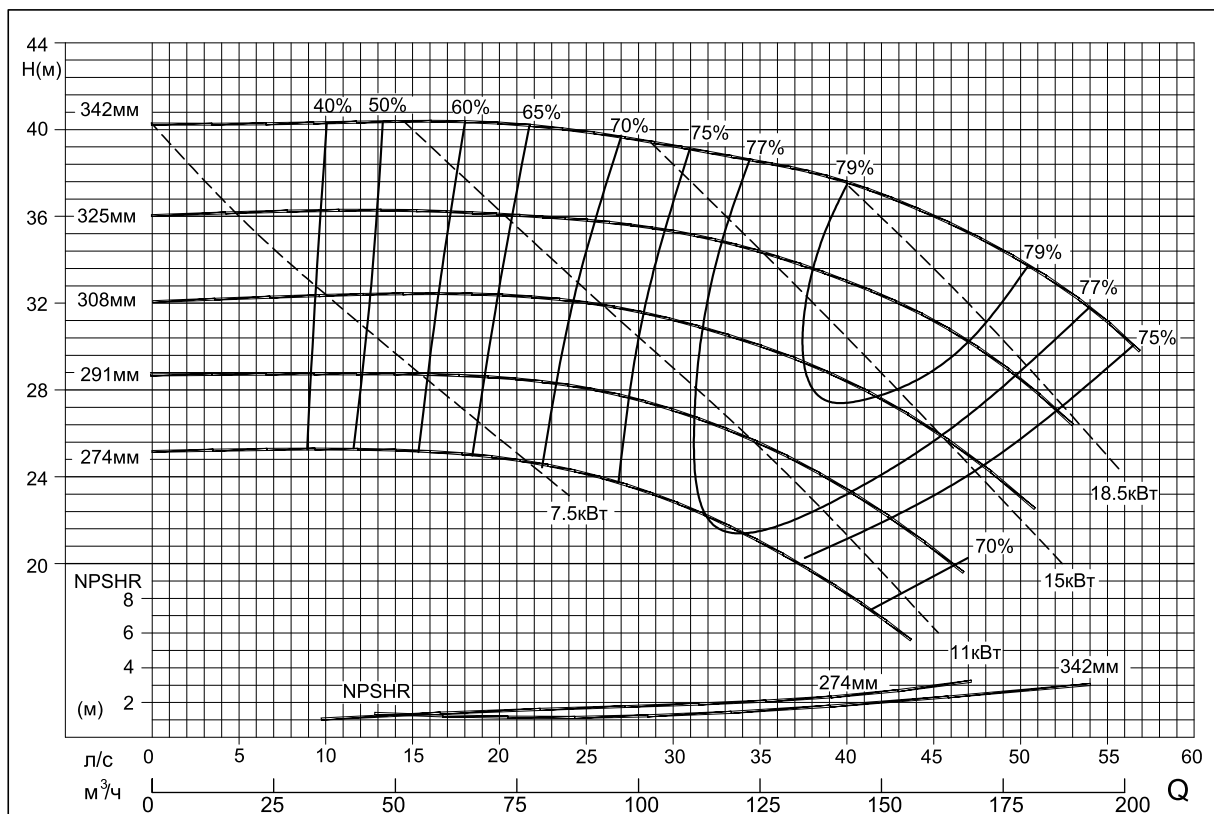

Графические характеристики агрегатов SMA(A), SMM

125x100-400

1450 об/мин

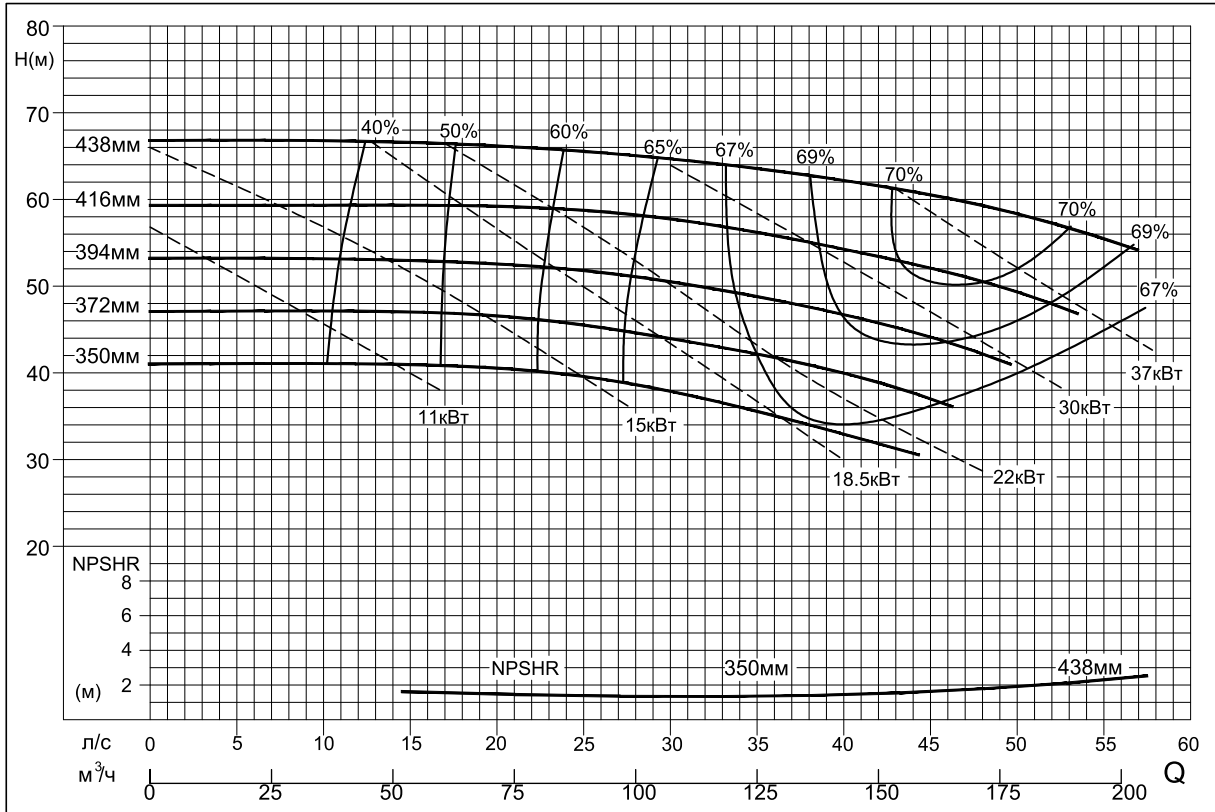

125x100-500

1450 об/мин

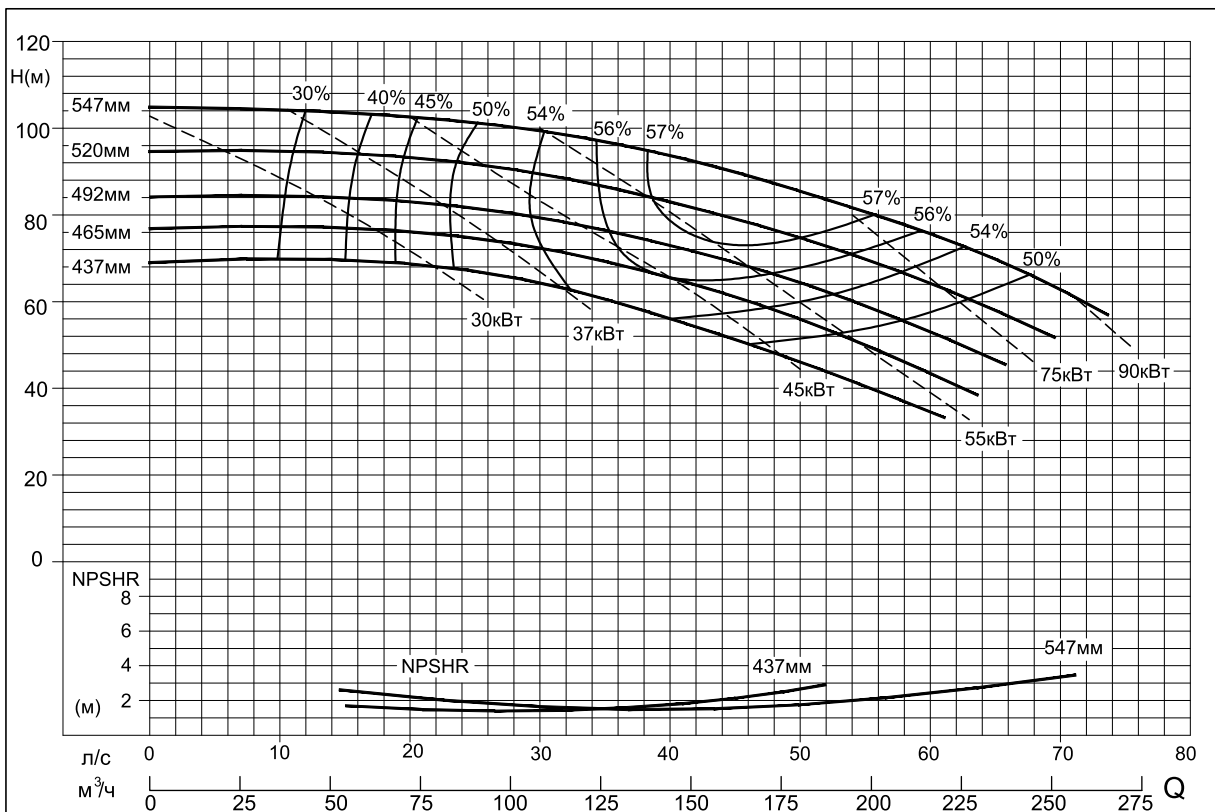

Графические характеристики агрегатов SMA(A), SMM

150x125-250

1450 об/мин

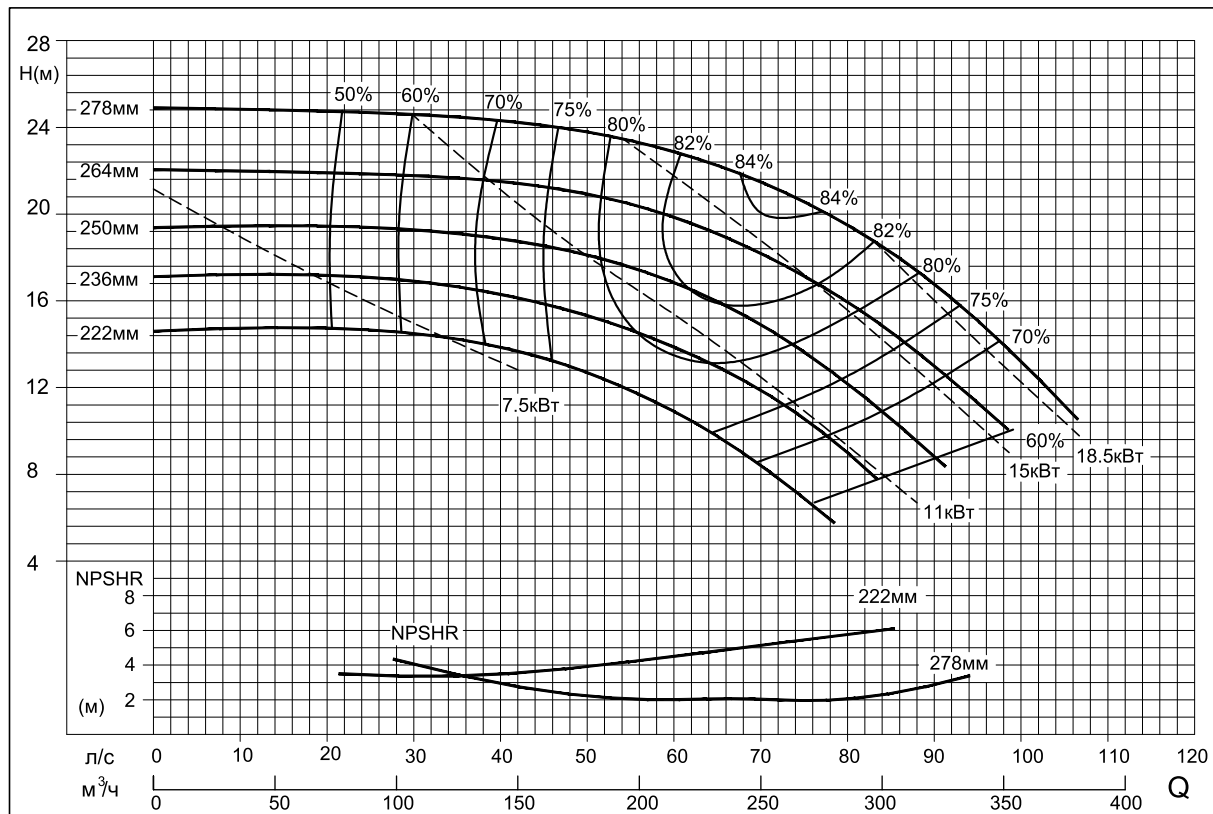

150x125-315

1450 об/мин

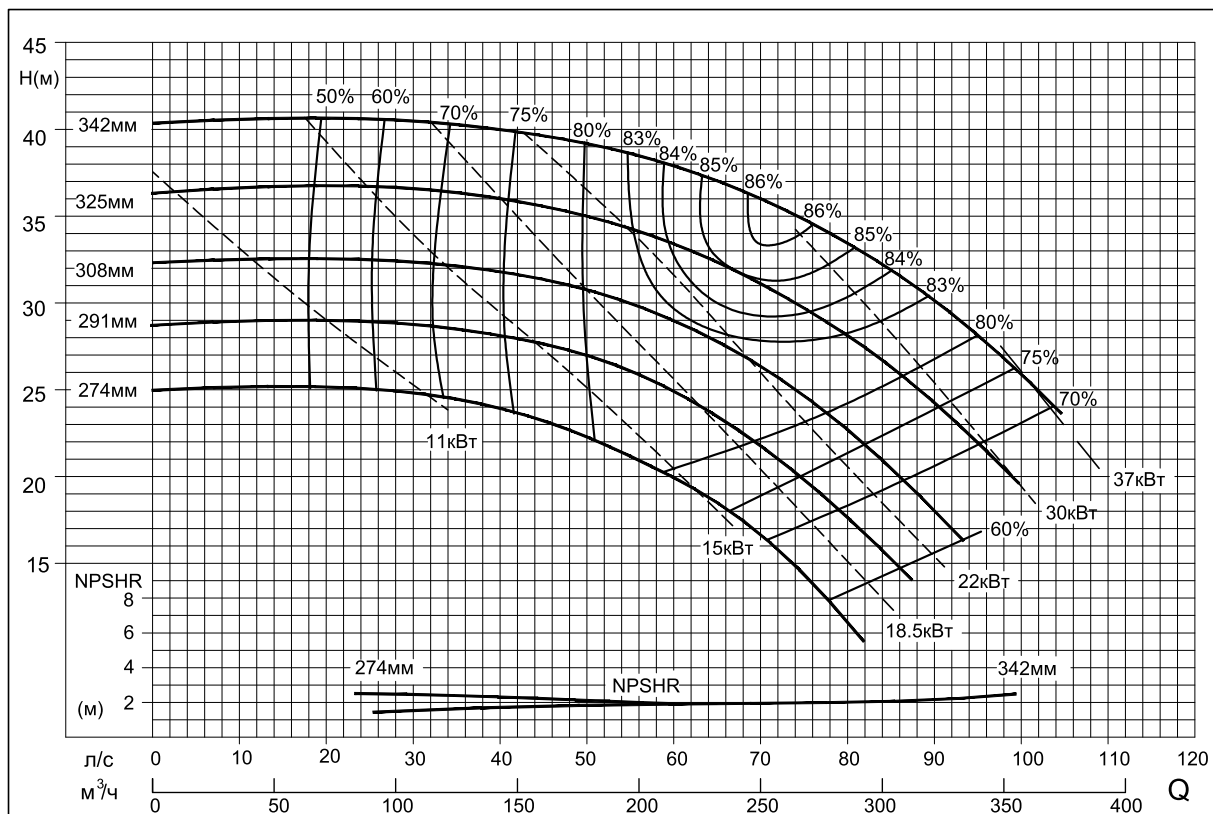

Графические характеристики агрегатов SMA(A), SMM

150x125-400

1450 об/мин

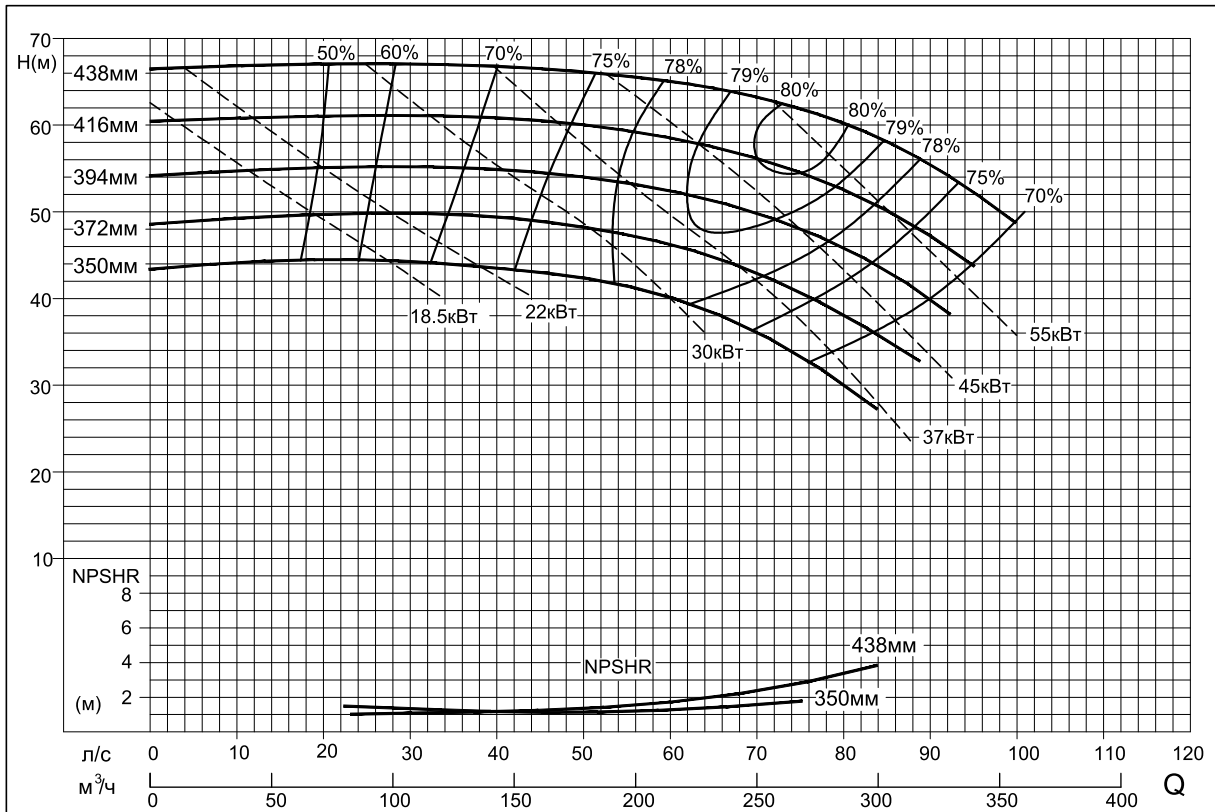

150x125-500

1450 об/мин

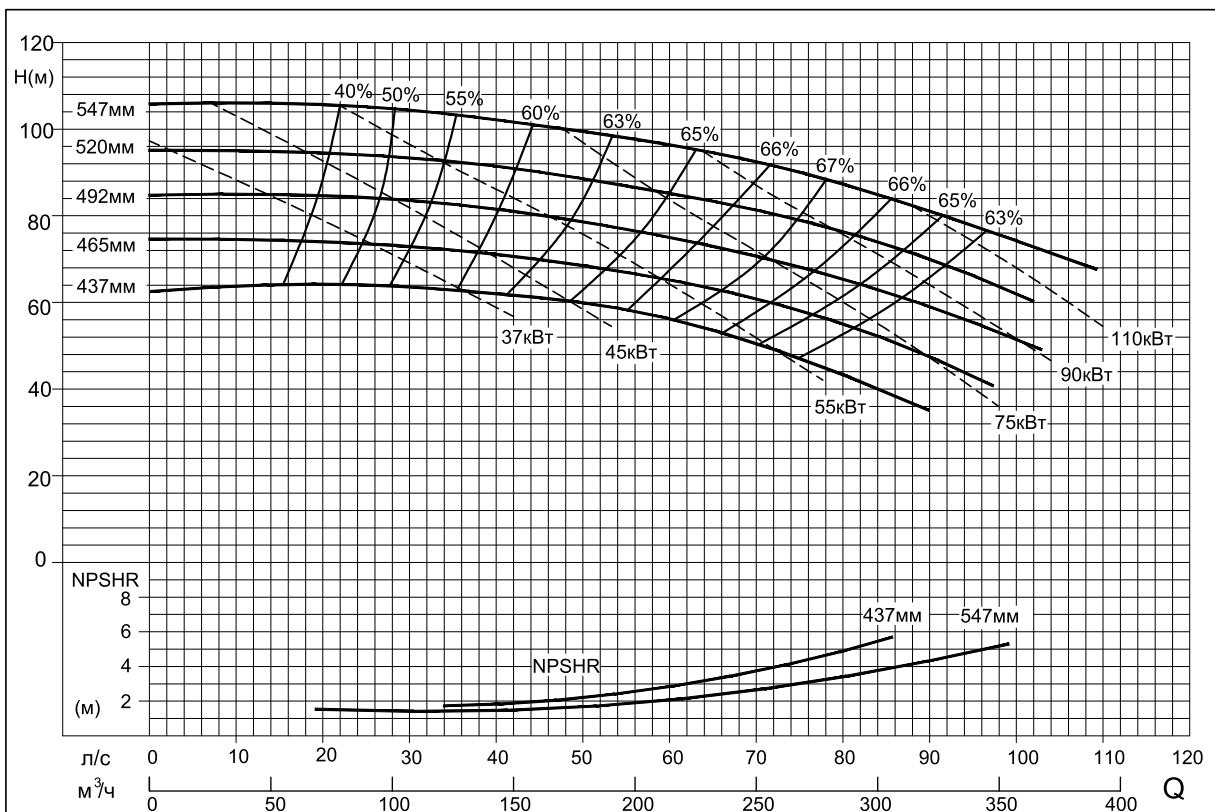

Графические характеристики агрегатов SMA(A), SMM

200x150-315

1450 об/мин

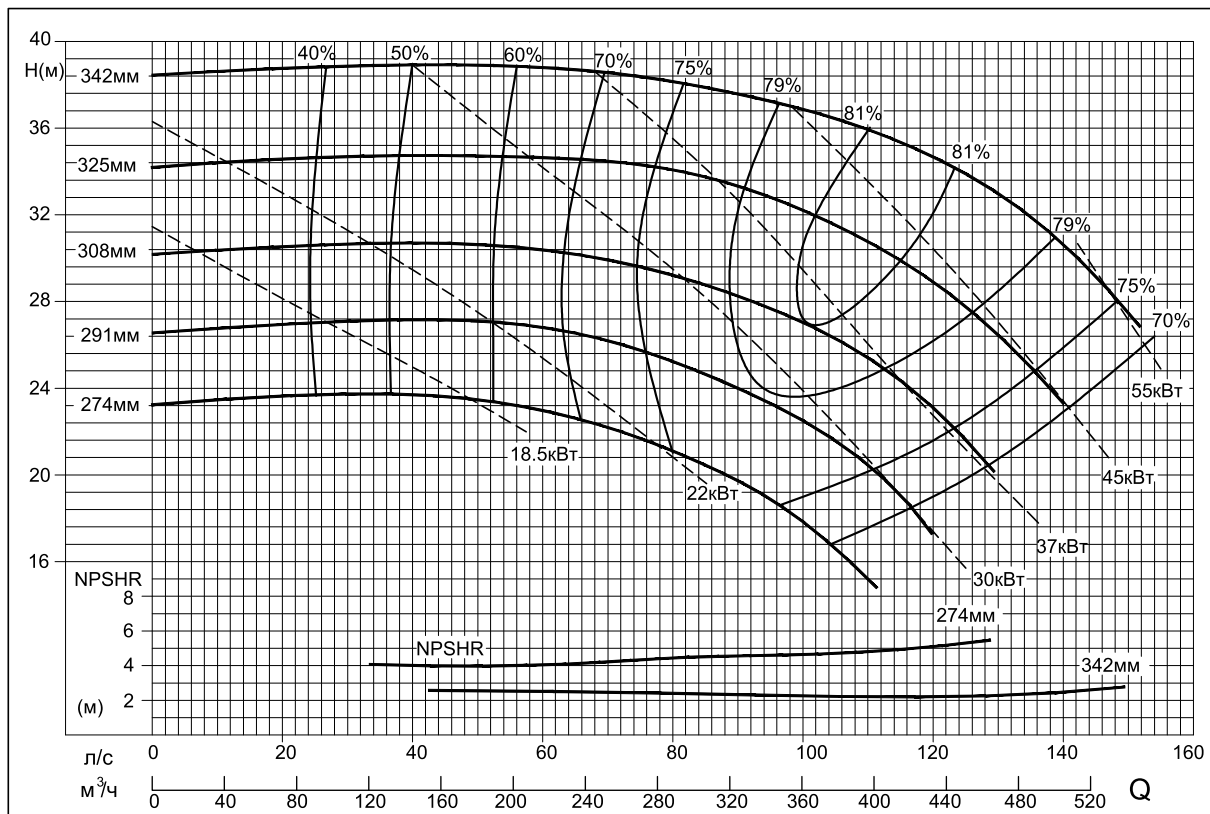

200x150-400

1450 об/мин

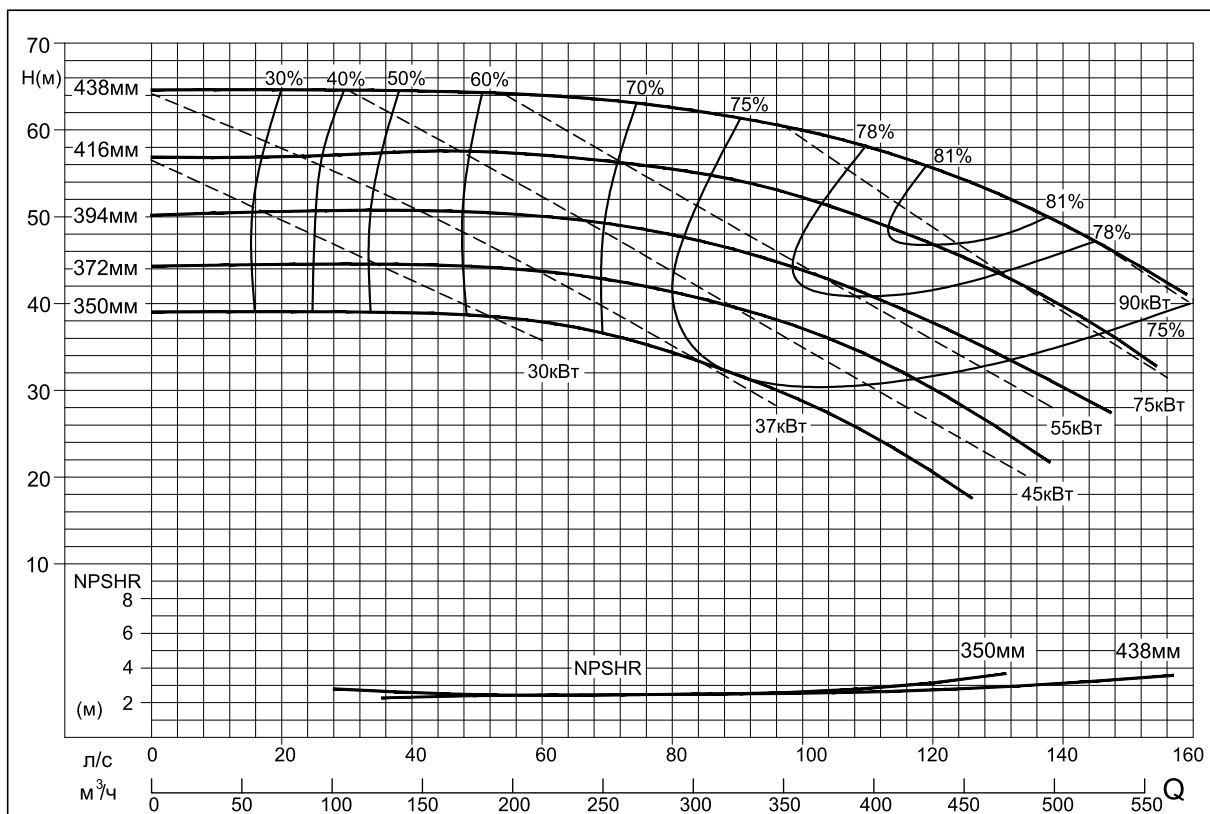

Графические характеристики агрегатов SMA(A), SMM

200x150-500

1450 об/мин

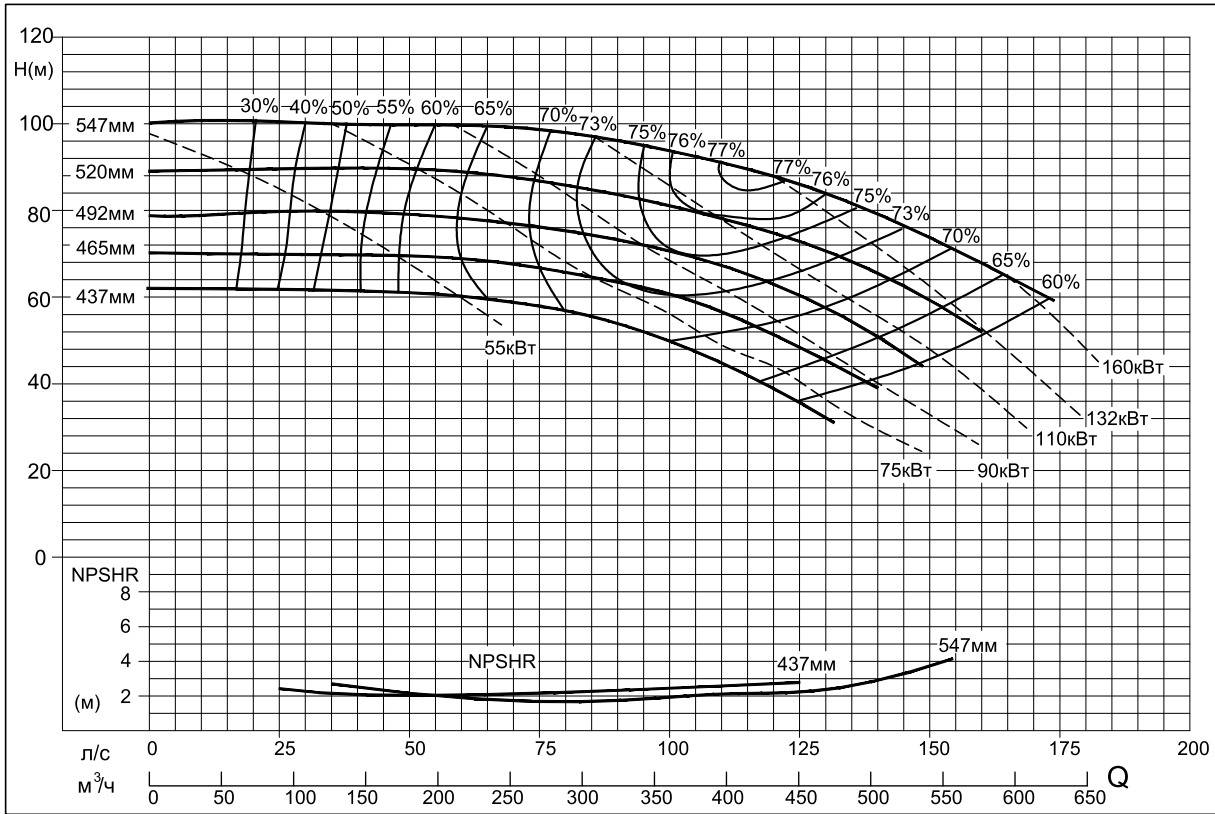

250x200-200

1480 об/мин

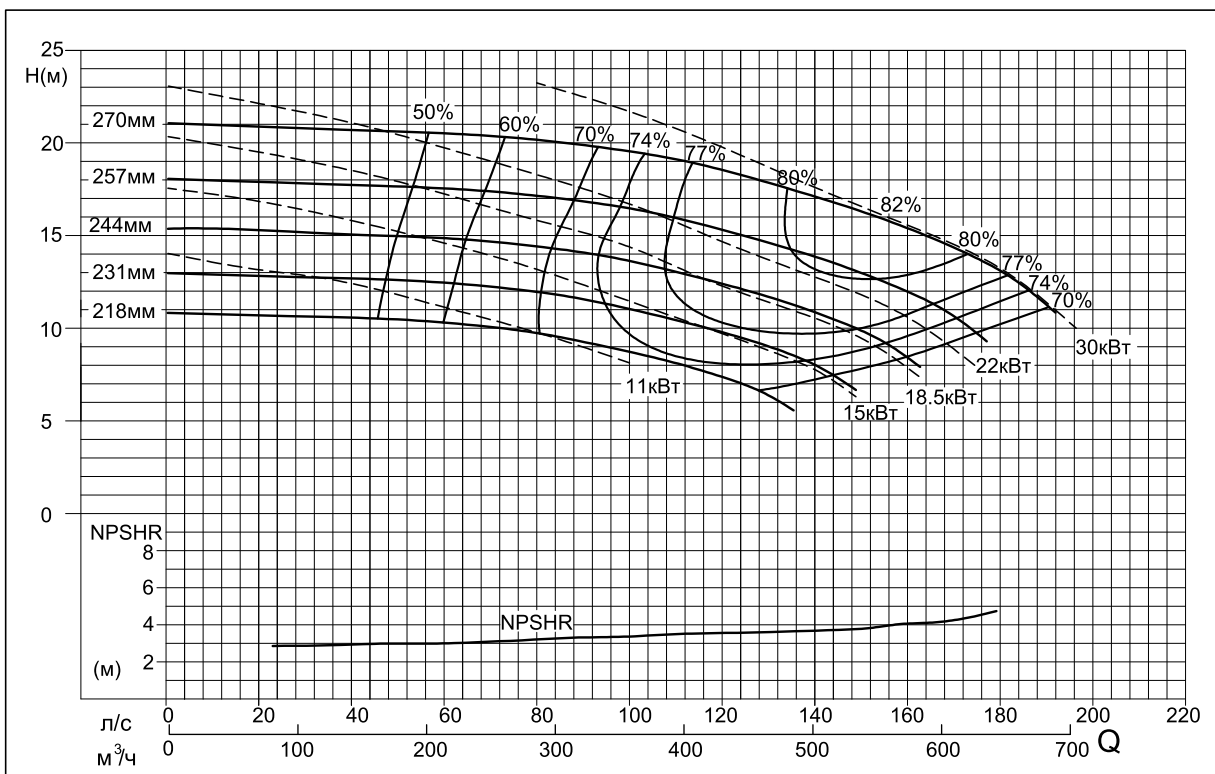

Графические характеристики агрегатов SMA(A), SMM

250x200-250

1480 об/мин

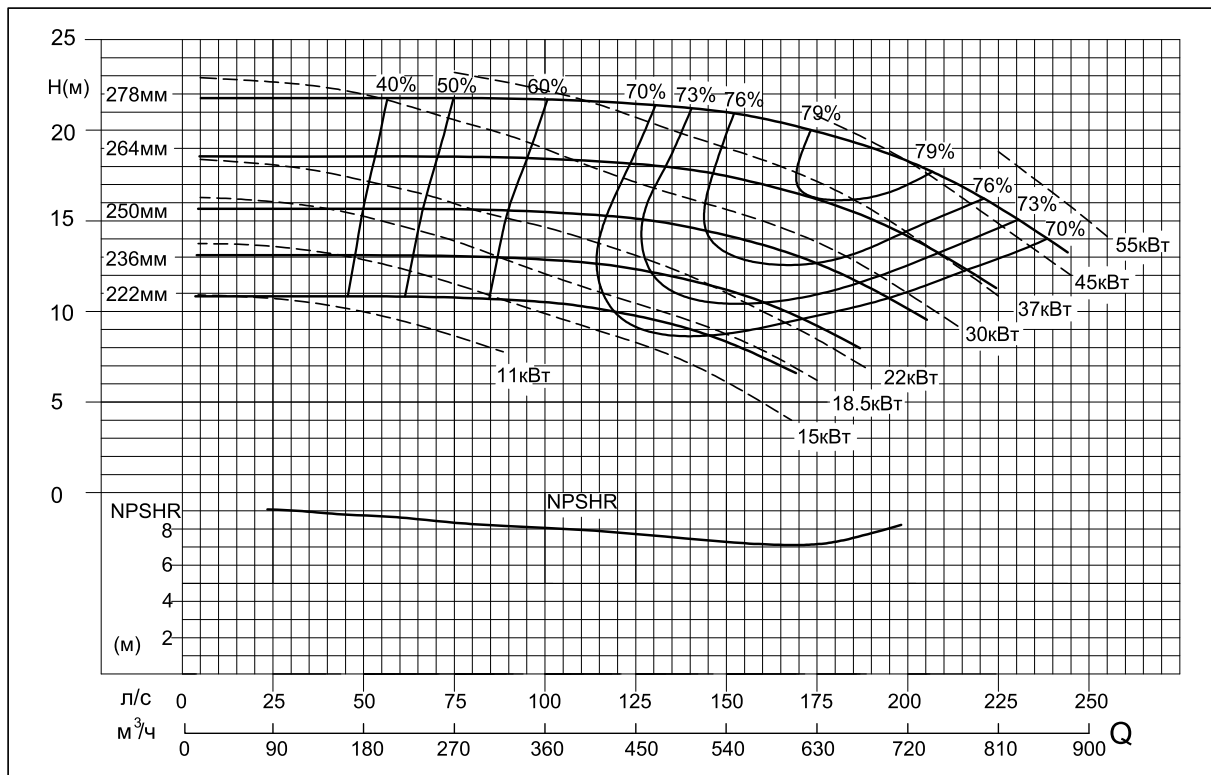

250x200-315

1450 об/мин

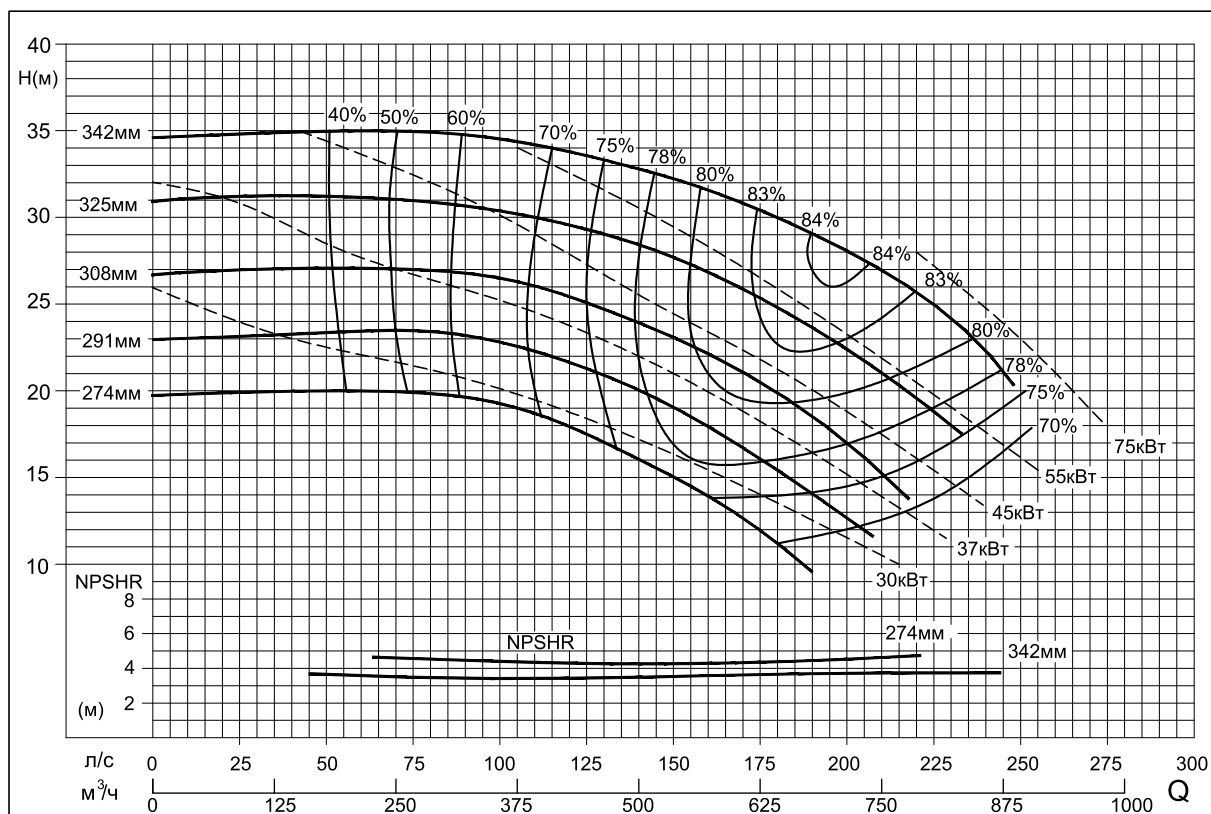

Графические характеристики агрегатов SMA(A), SMM

250x200-400

1450 об/мин

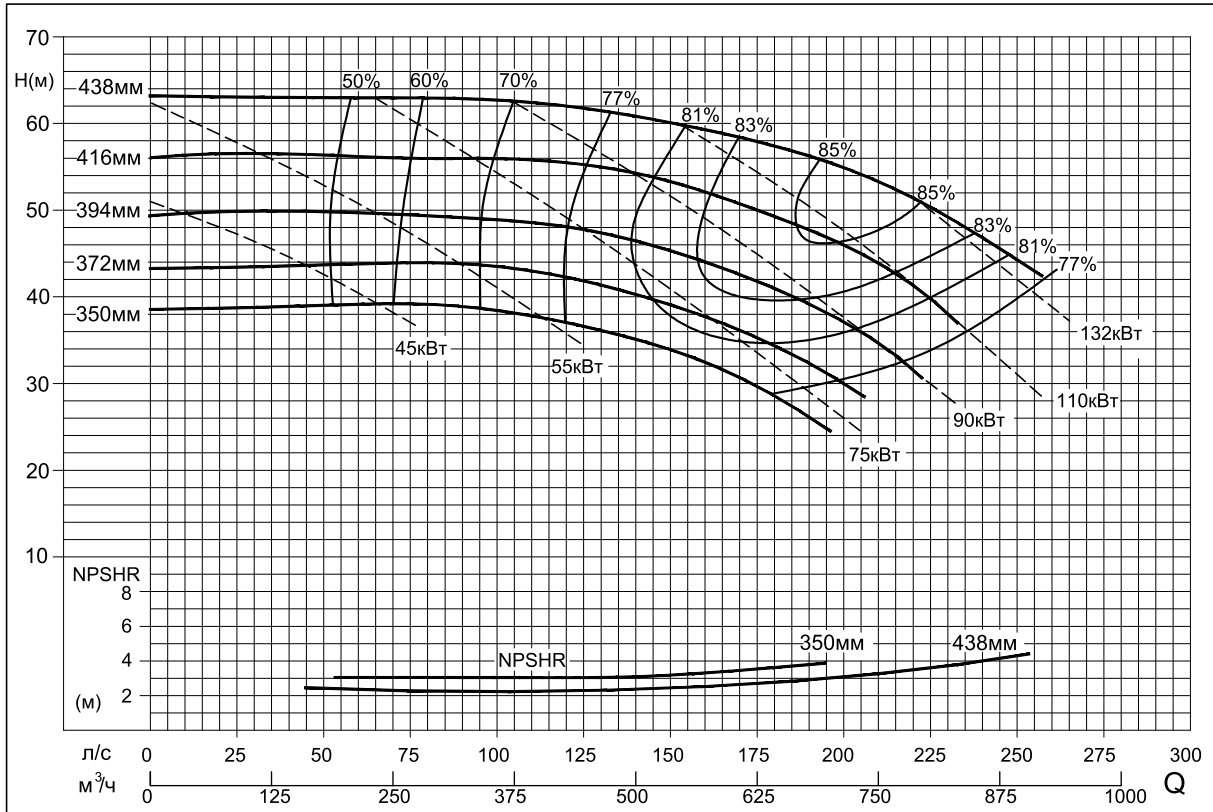

250x200-500

1450 об/мин

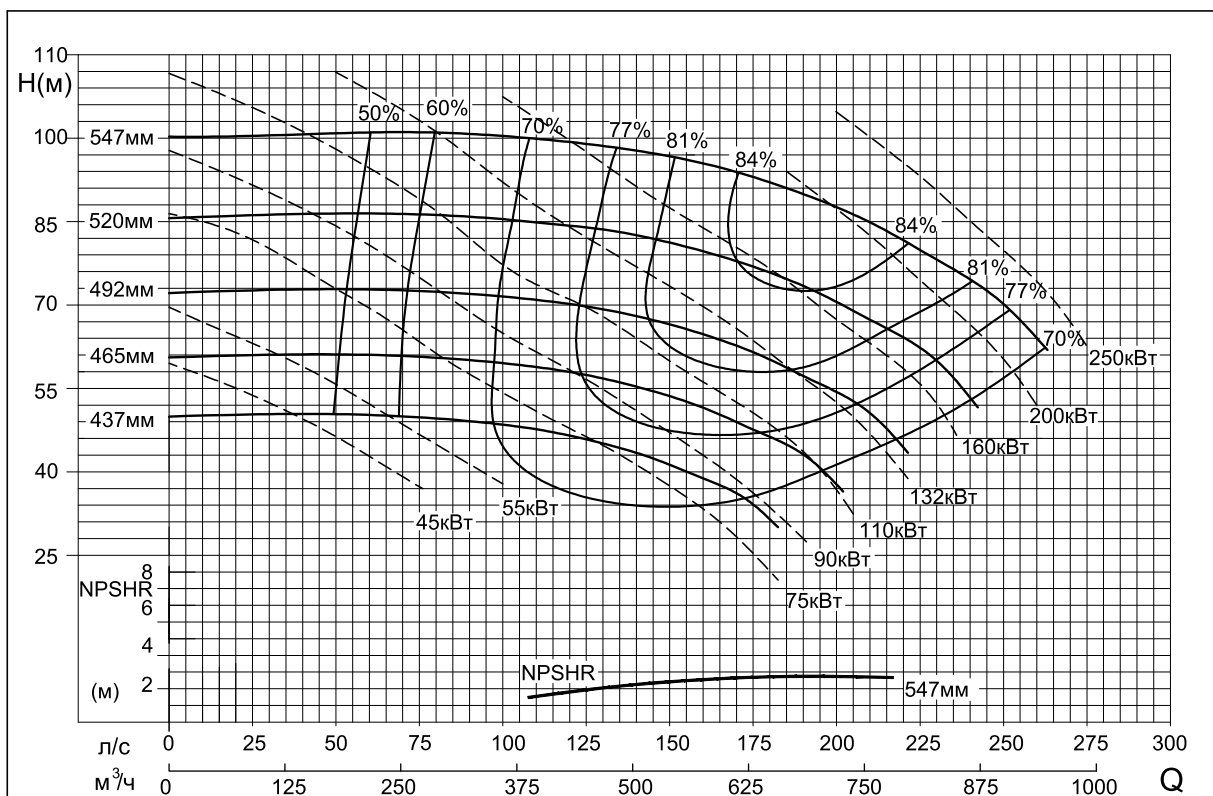

Графические характеристики агрегатов SMA(A), SMM

300x250-250

1480 об/мин

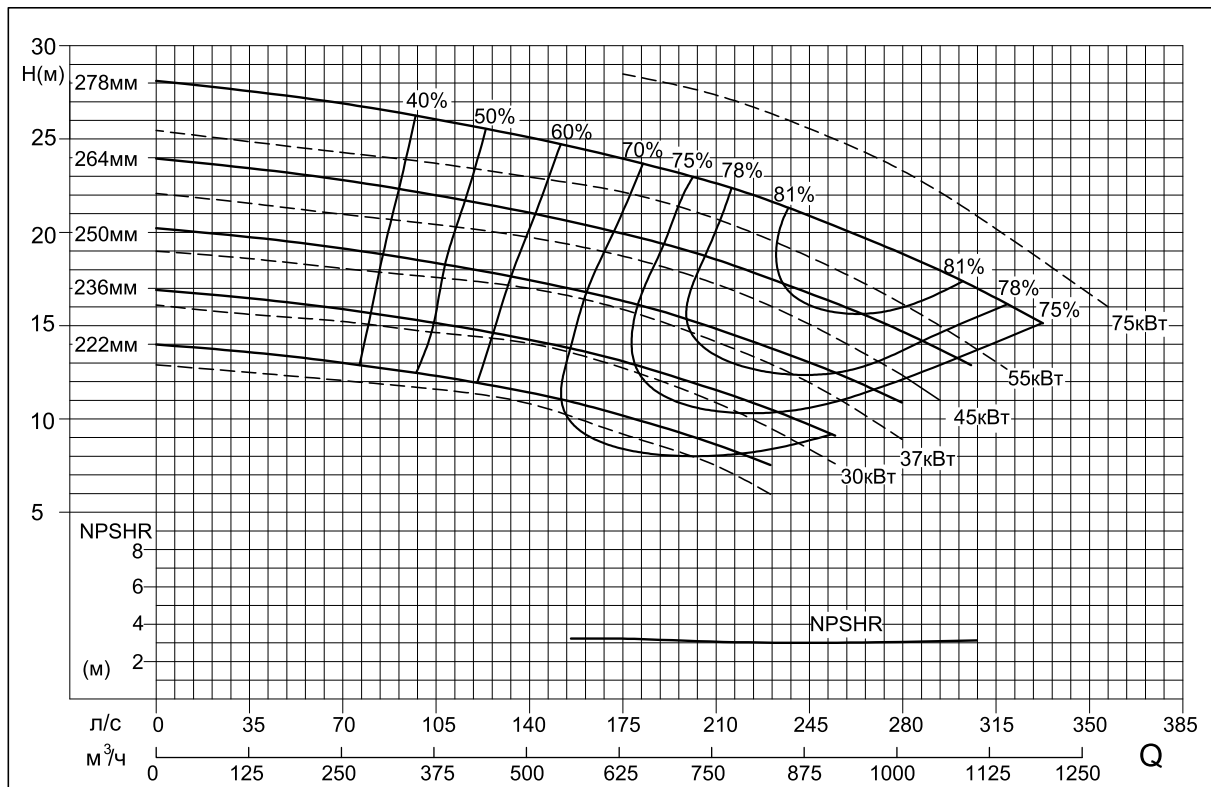

300x250-315

1480 об/мин

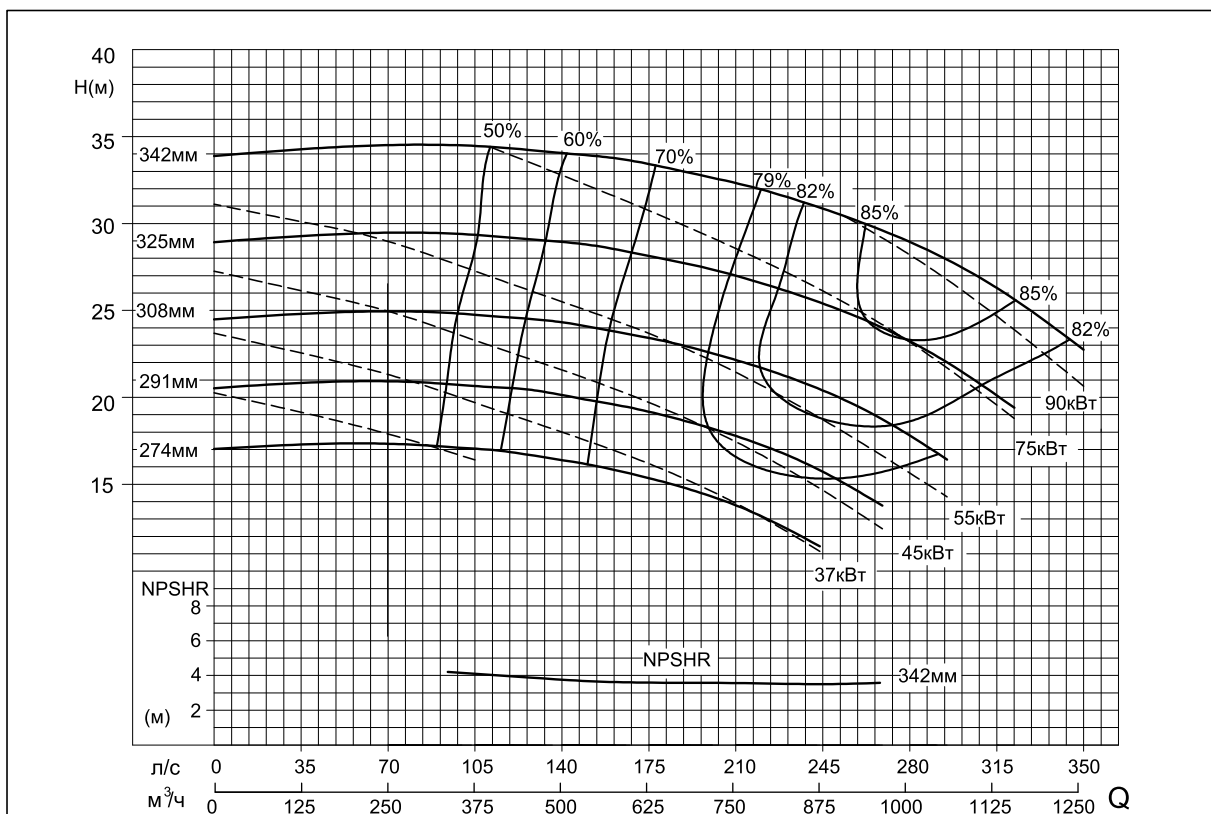

Графические характеристики агрегатов SMA(A), SMM

300x250-400

1450 об/мин

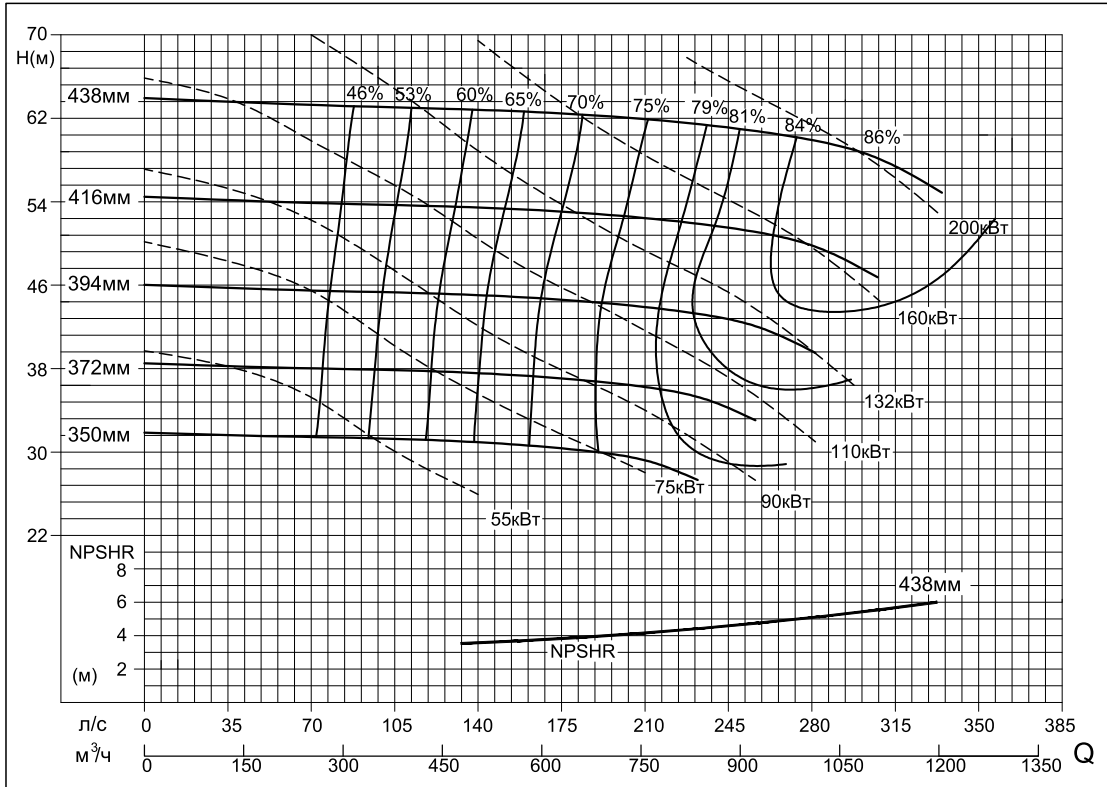

300x250-500

1450 об/мин

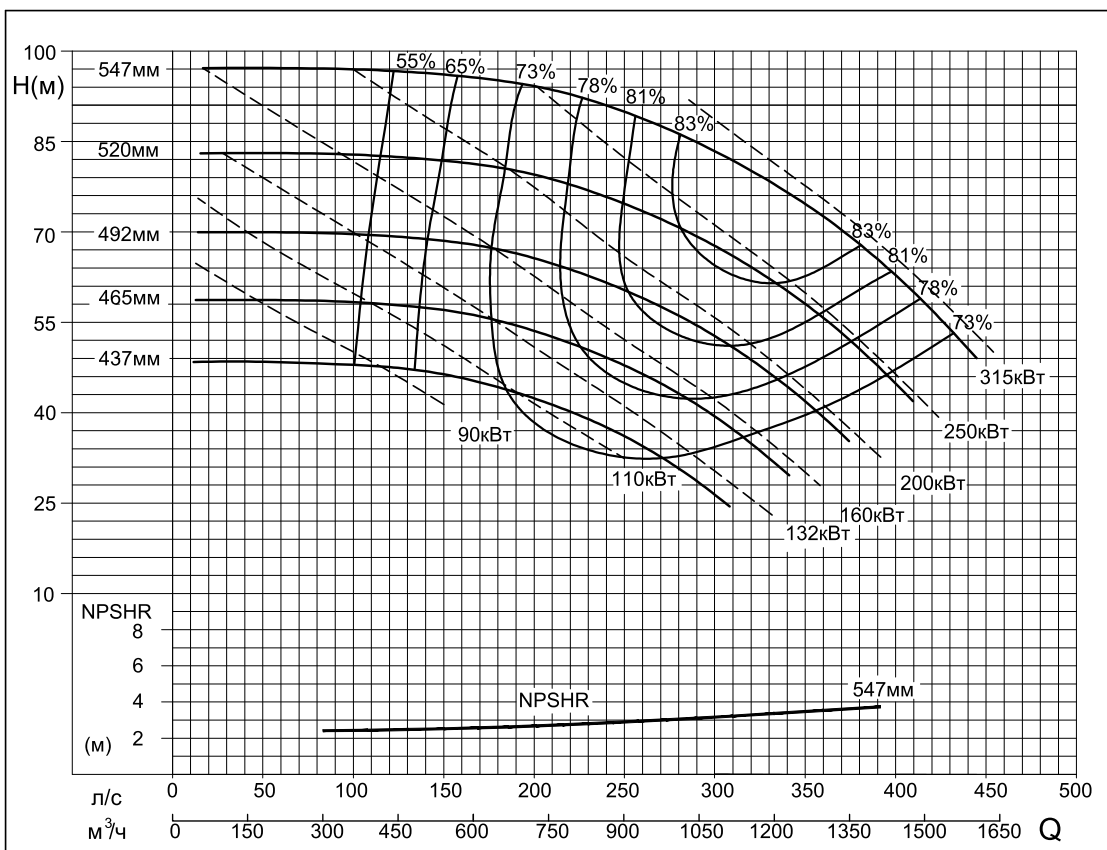

Графические характеристики агрегатов SMA(A), SMM – 2 полюса

50x32-160

2900 об/мин

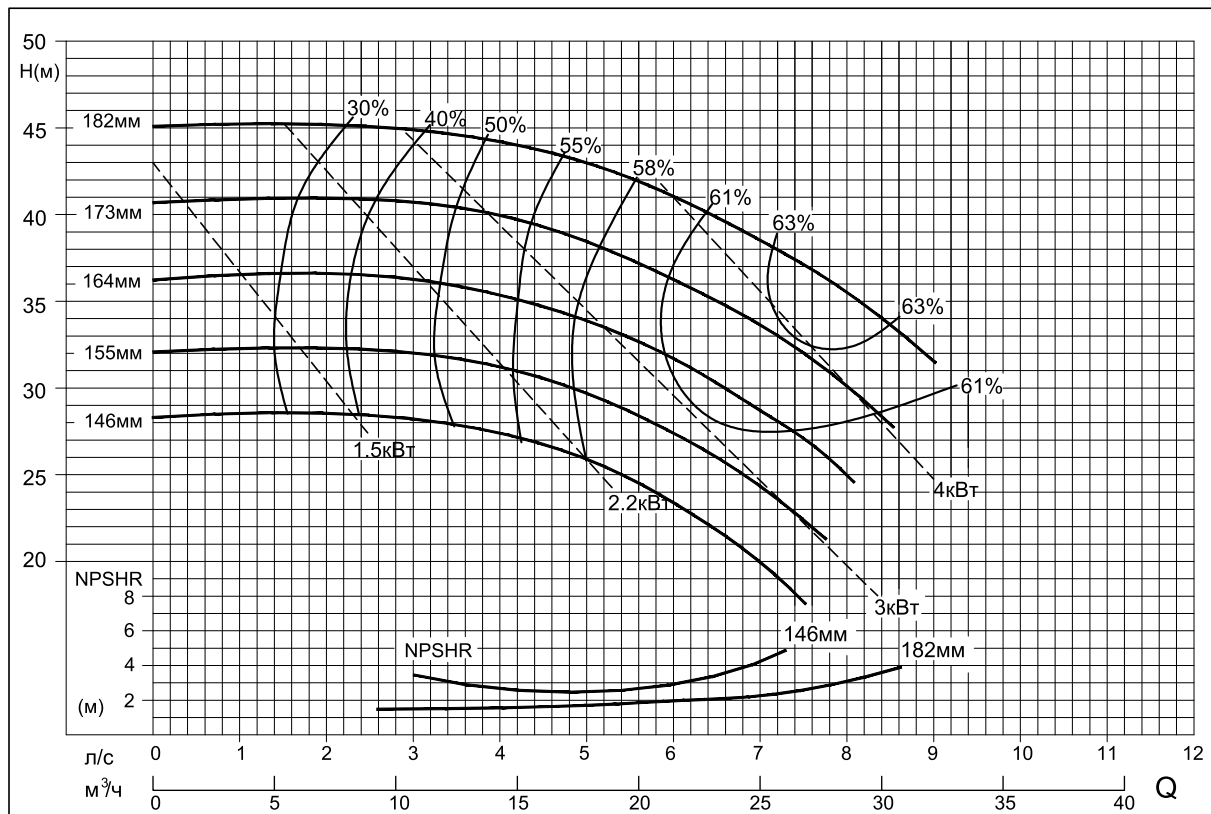

50x32-200

2900 об/мин

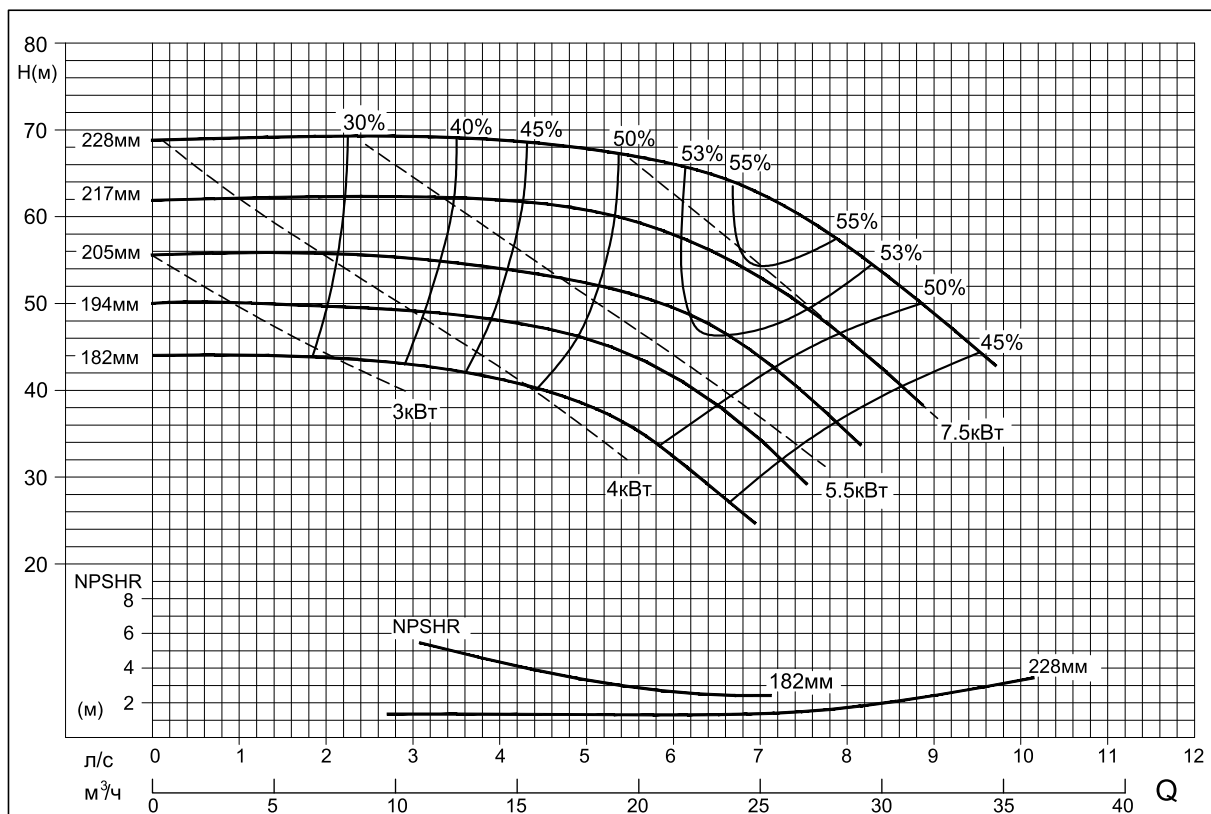

Графические характеристики агрегатов SMA(A), SMM

65x40-200

2900 об/мин

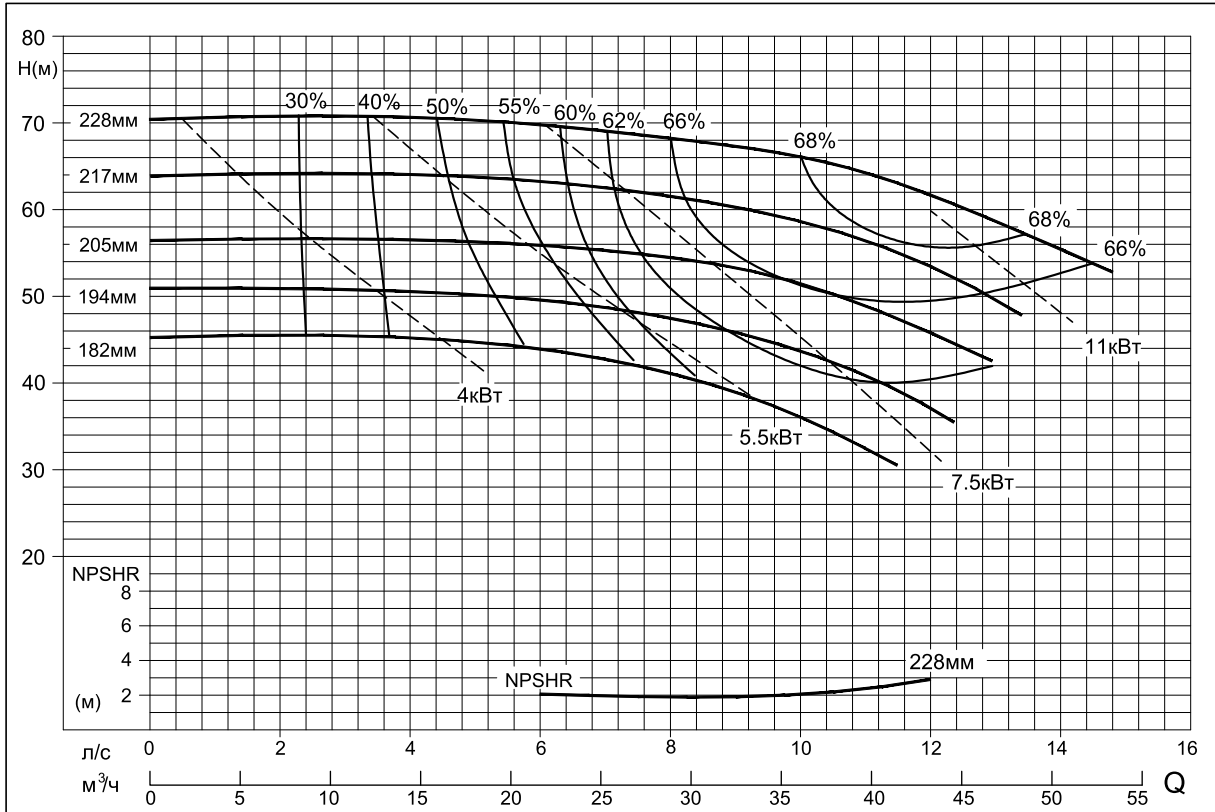

65x40-250

2900 об/мин

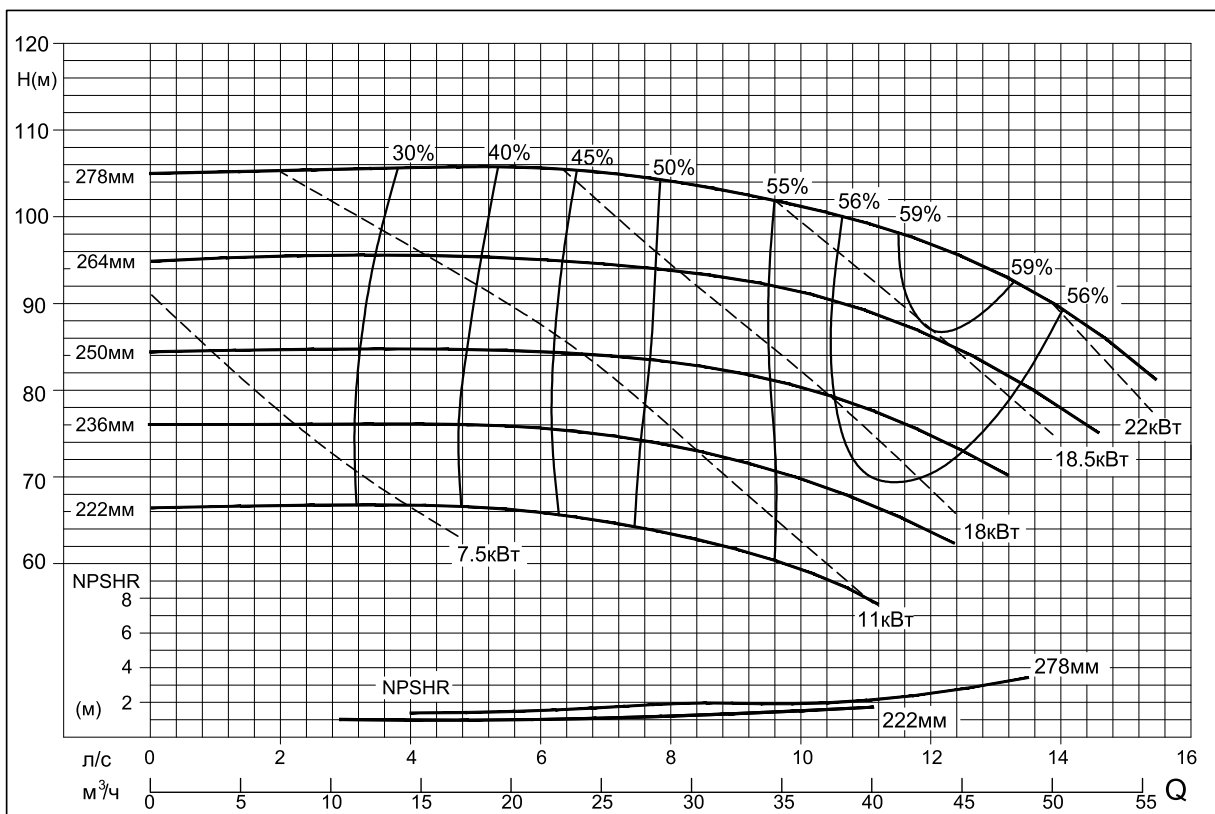

Графические характеристики агрегатов SMA(A), SMM

65x40-315

2900 об/мин

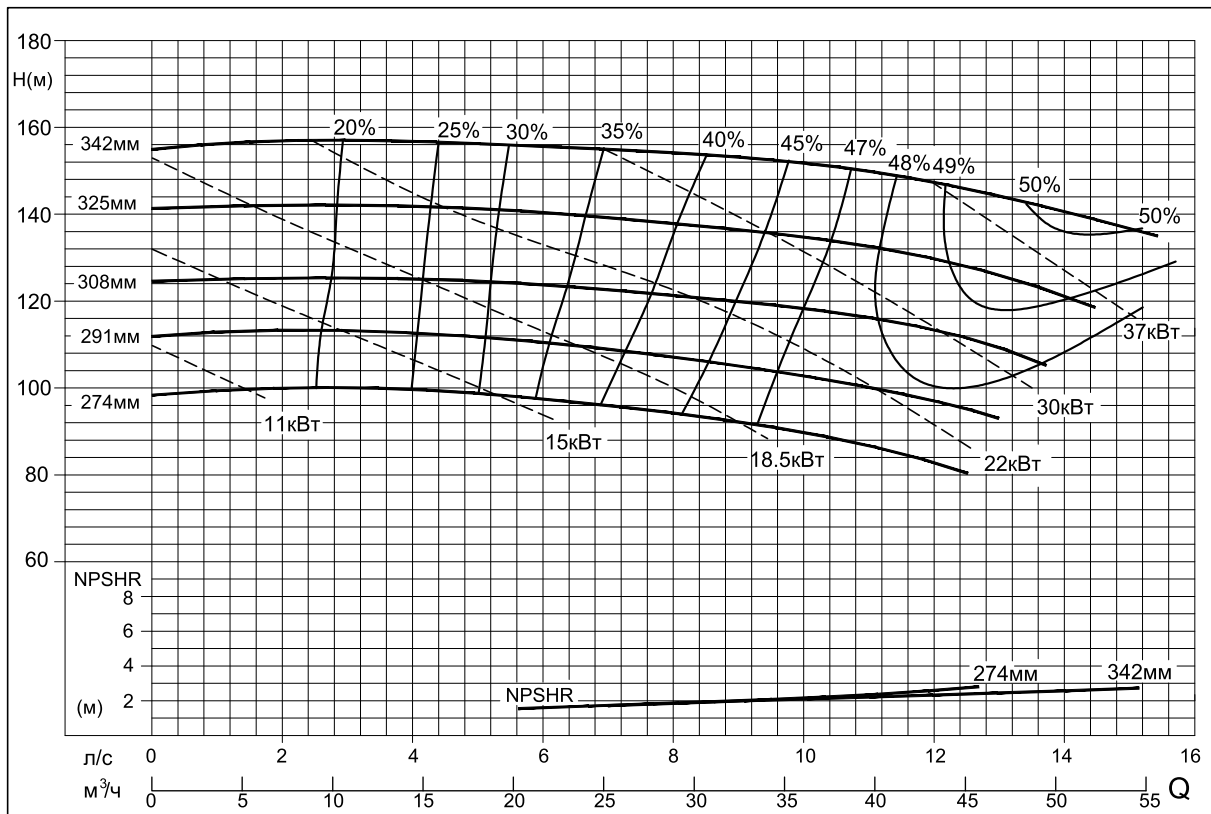

65x50-160

2900 об/мин

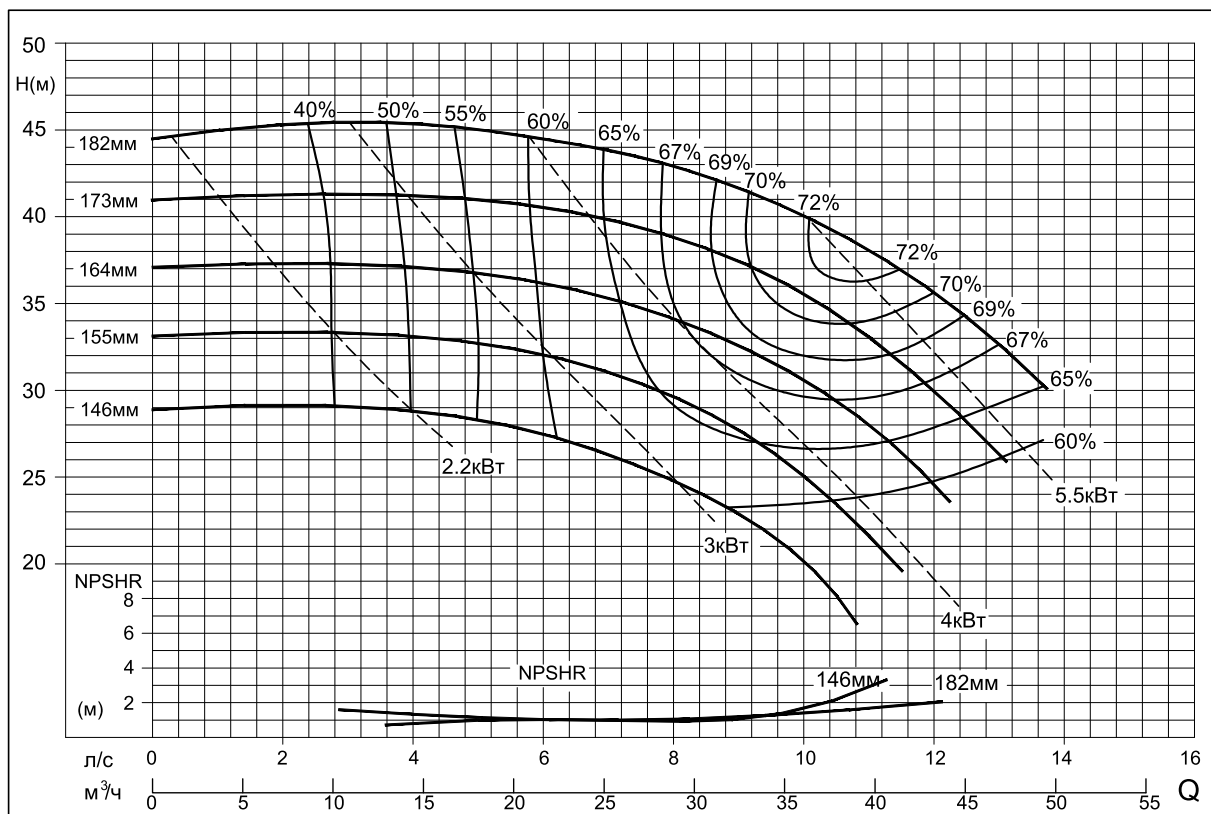

Графические характеристики агрегатов SMA(A), SMM

80x50-200

2900 об/мин

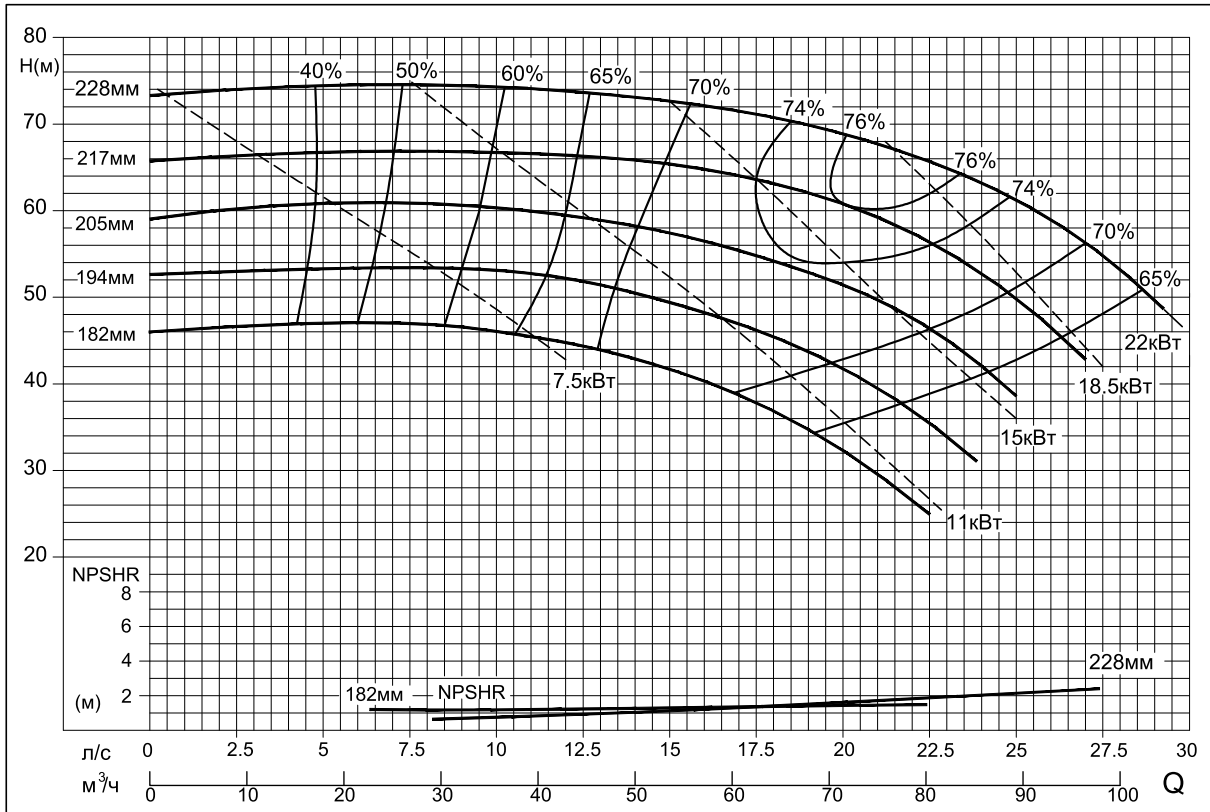

80x50-250

2900 об/мин

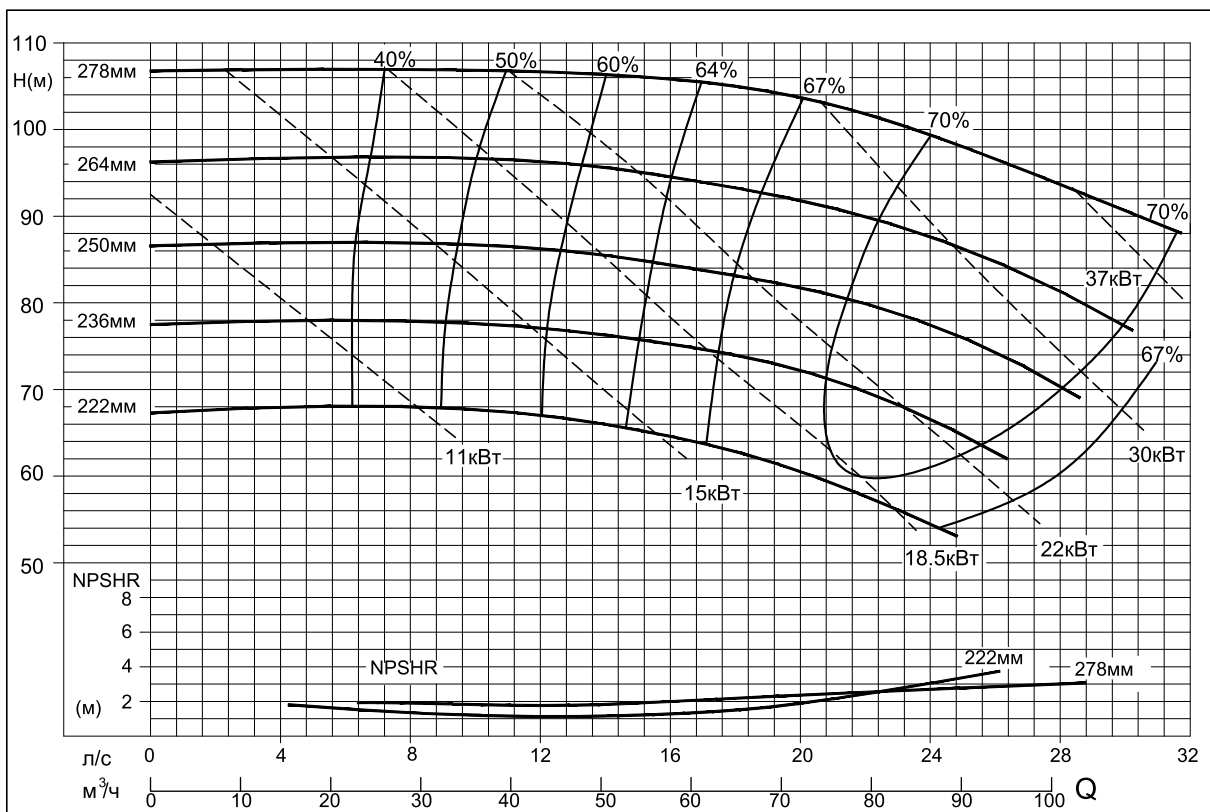

Графические характеристики агрегатов SMA(A), SMM

80x50-315

2900 об/мин

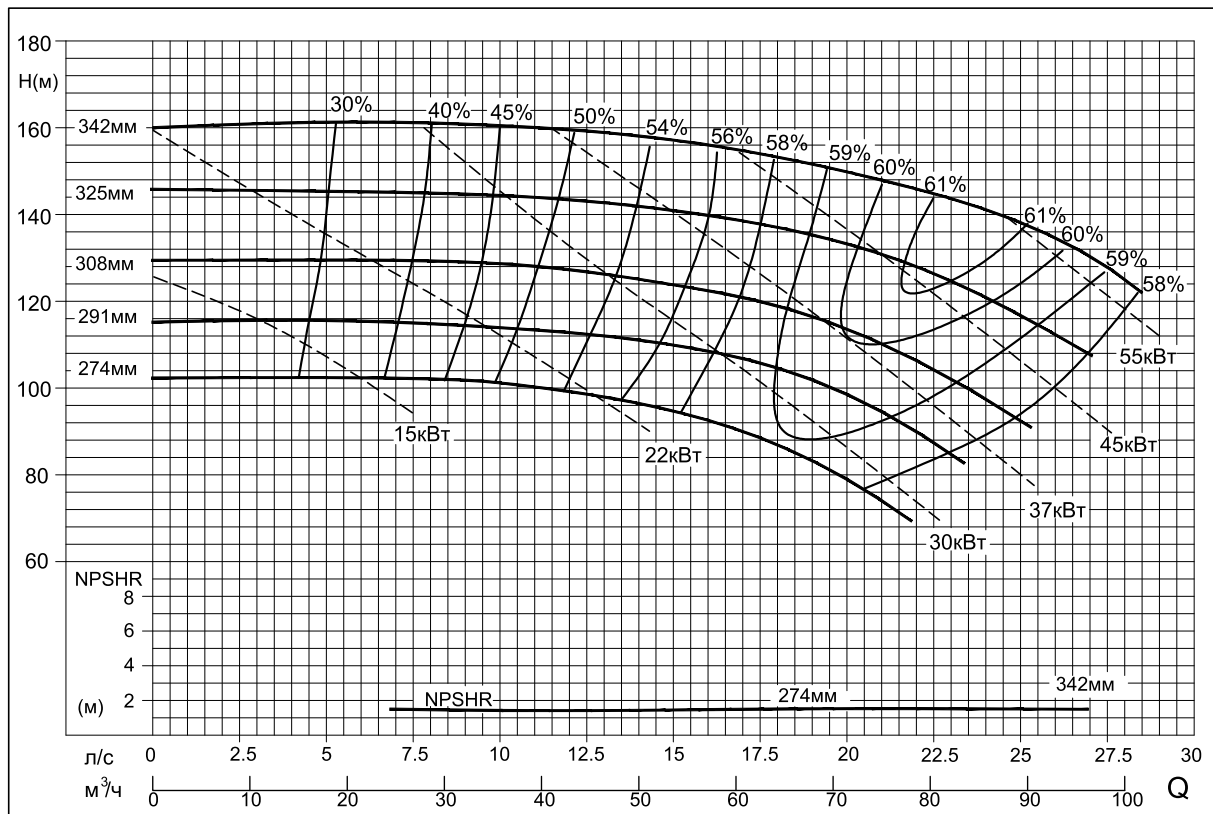

80x65-160

2900 об/мин

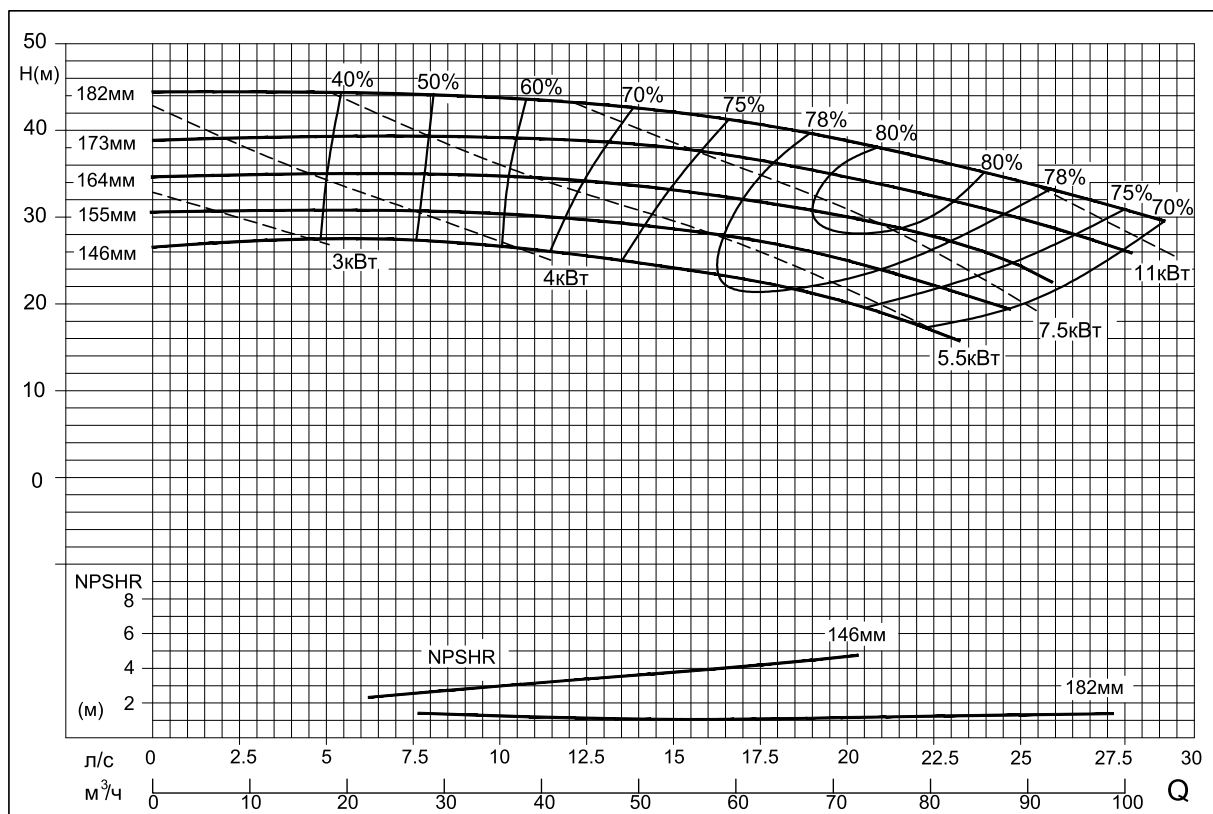

Графические характеристики агрегатов SMA(A), SMM

100x65-200

2900 об/мин

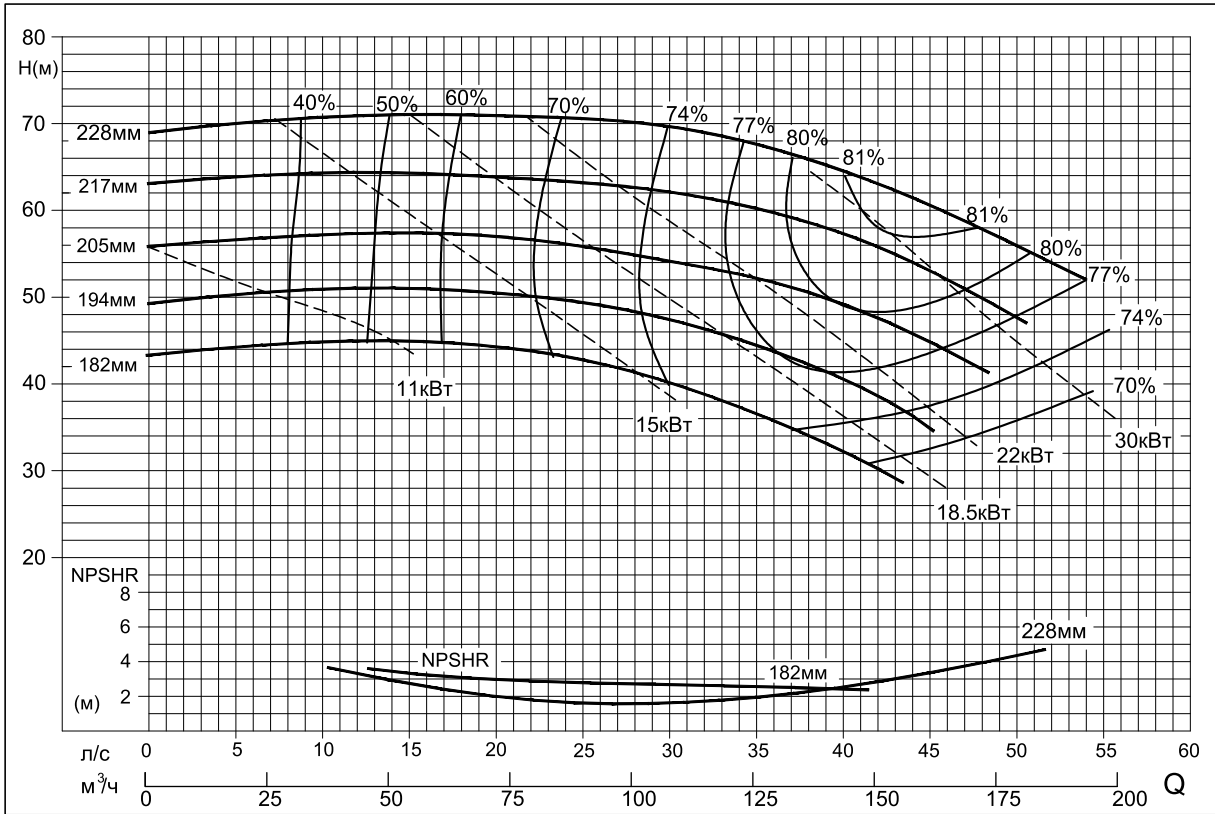

100x65-250

2900 об/мин

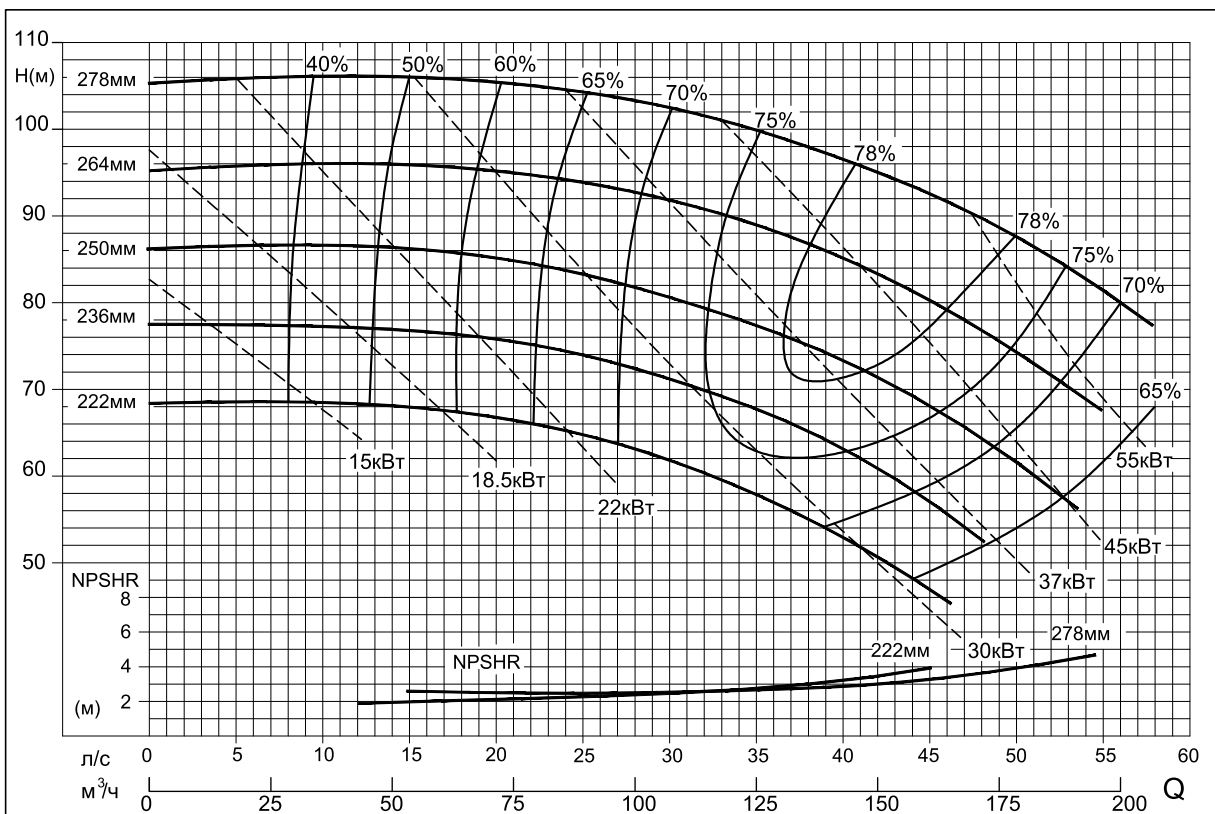

Графические характеристики агрегатов SMA(A), SMM

100x65-315

2950 об/мин

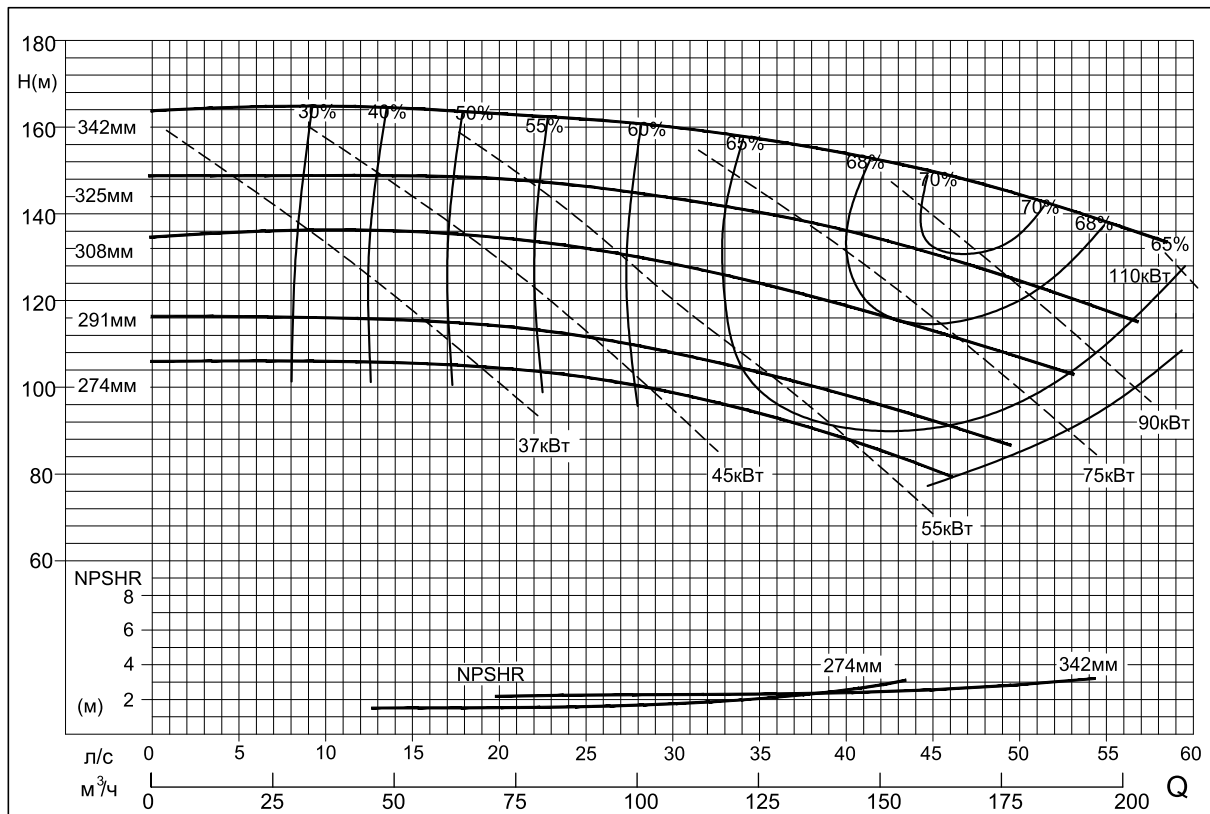

100x80-160

2900 об/мин

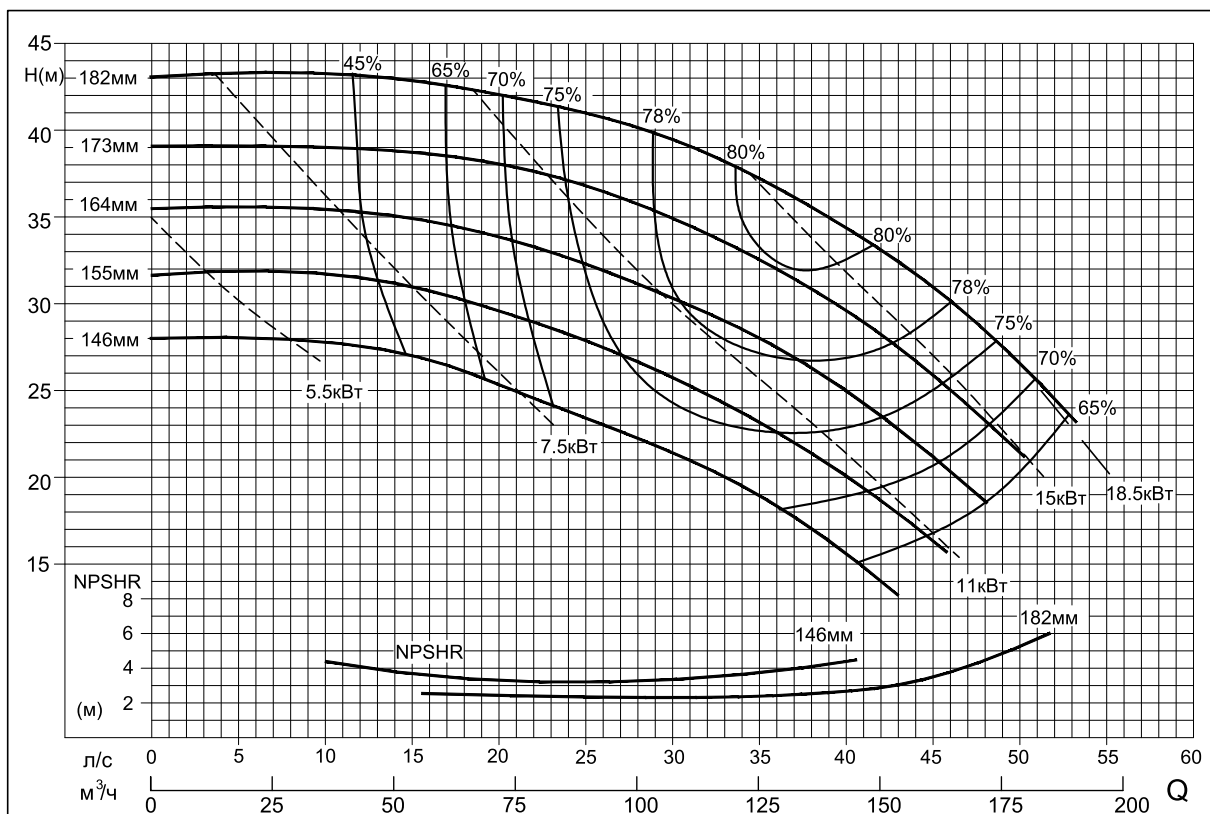

Графические характеристики агрегатов SMA(A), SMM

125x100-200

2900 об/мин

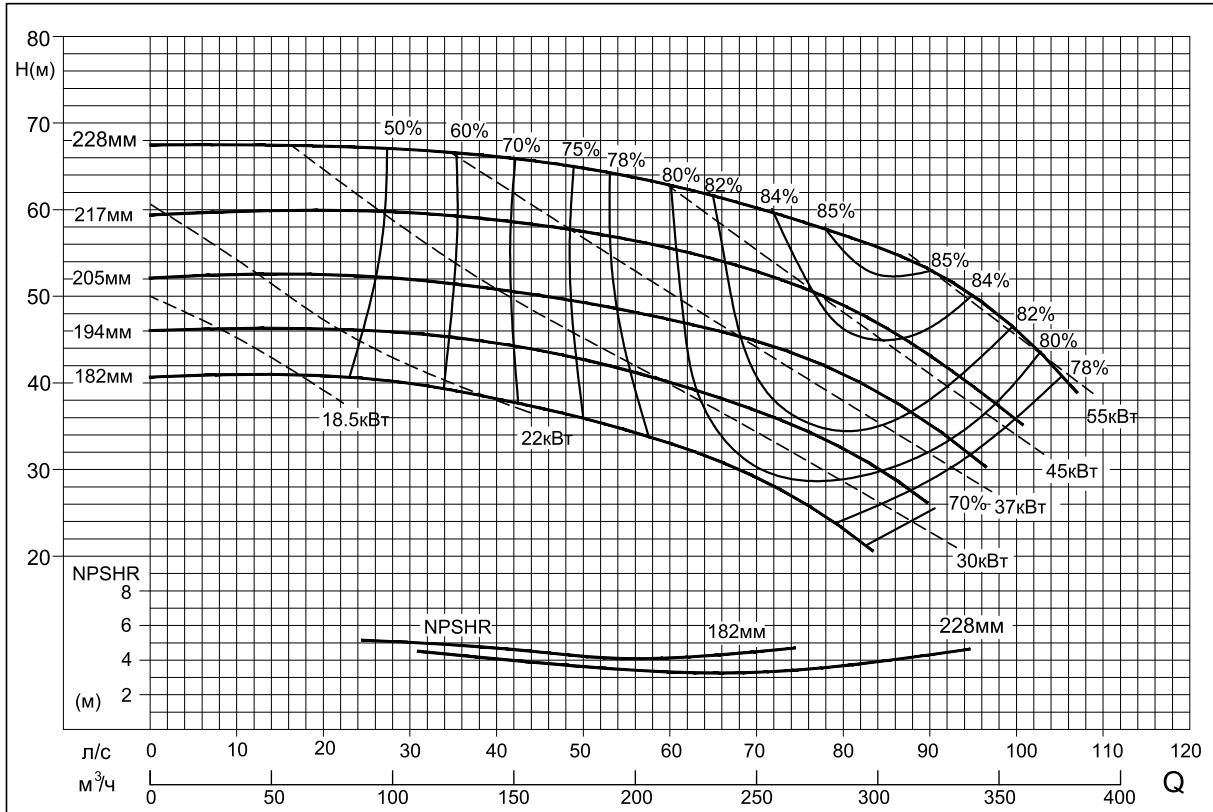

125x100-250

2900 об/мин

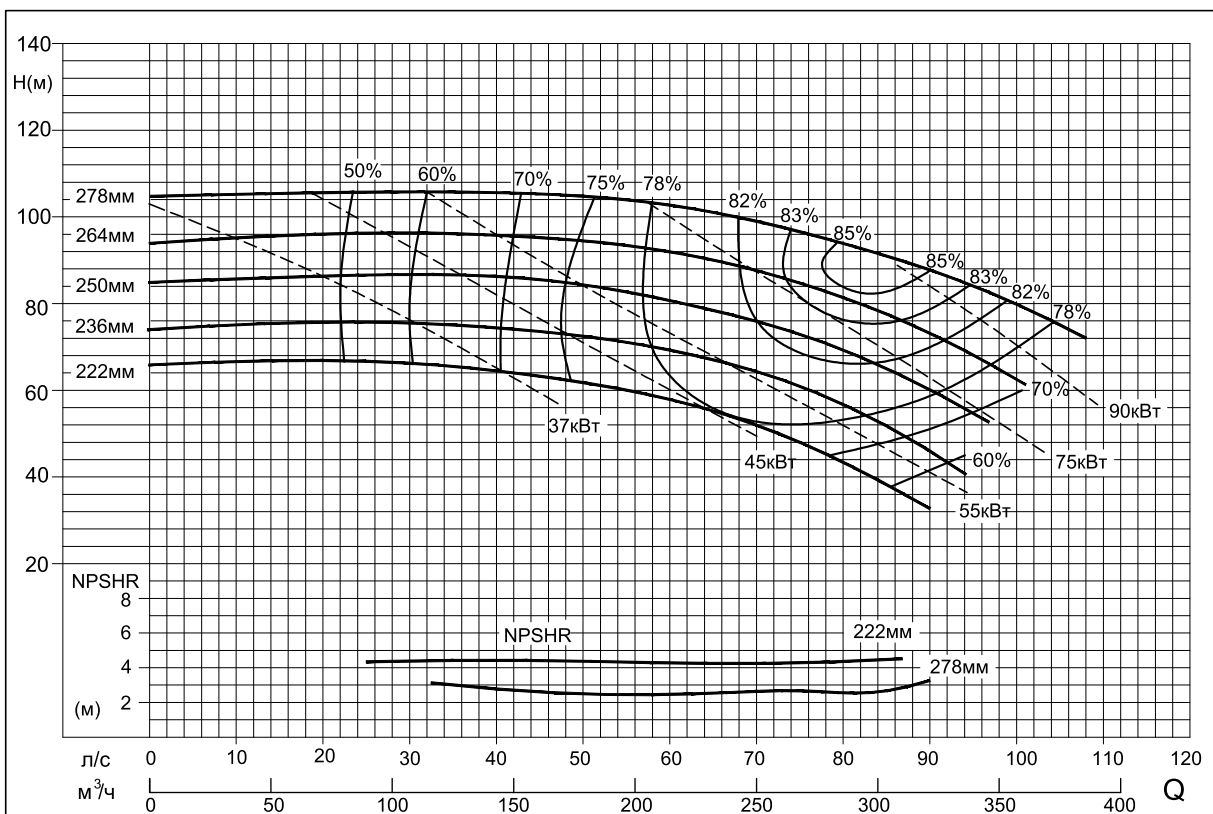

Графические характеристики агрегатов SMA(A), SMM

125x100-315

2900 об/мин

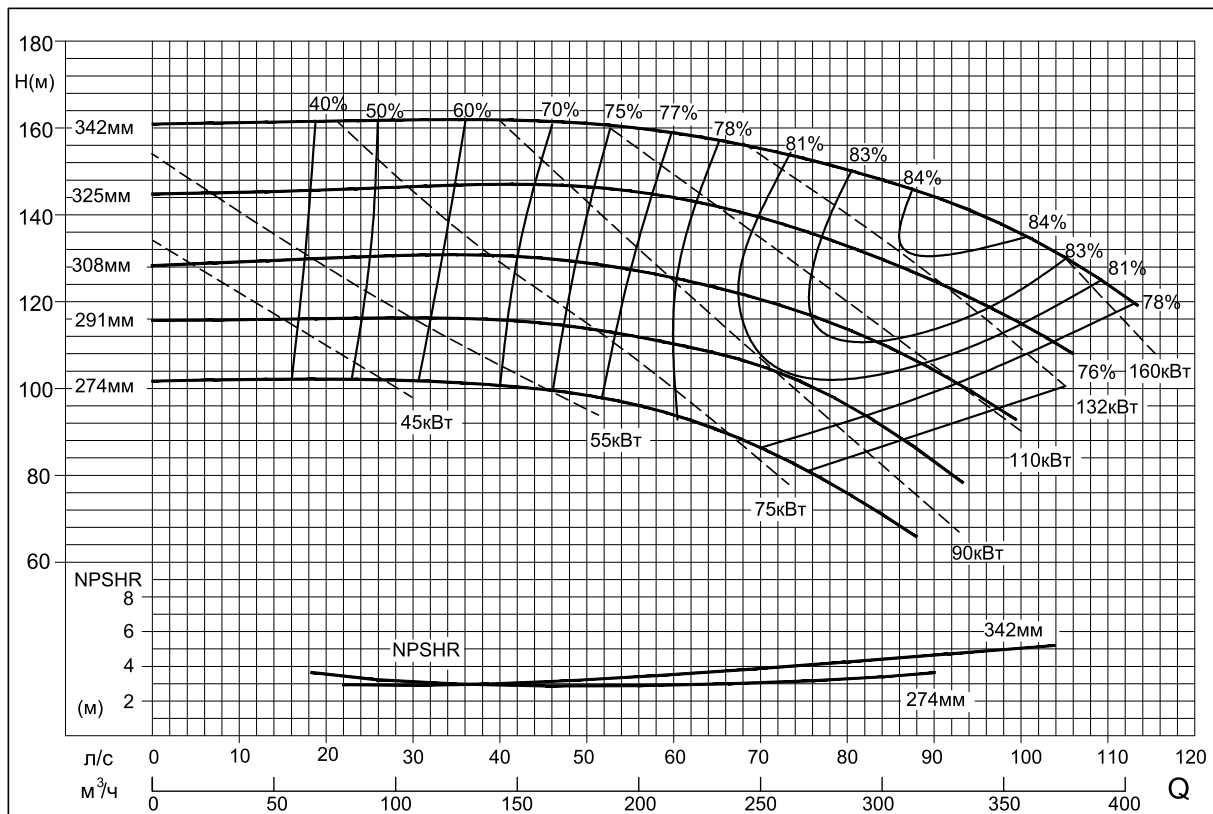

Габаритно-присоединительные размеры агрегатов SMM — 4 полюса

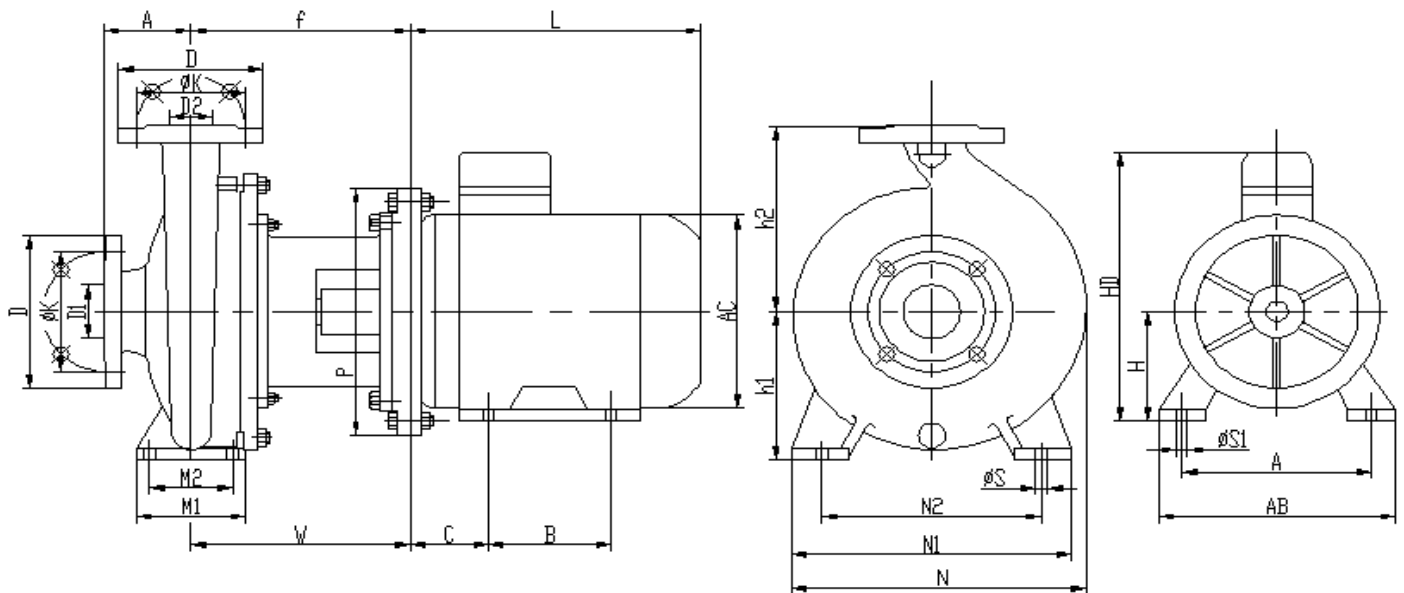

| Типоразмер двигателя | Мощность, кВт | H | A | B | C | S1 | P | AB | AC | HD | L |
|----------------------|---------------|-----|-----|-----|-----|----|-----|-----|-----|------|------|
| 80 | 0.55 | 80 | 125 | 100 | 50 | 12 | 200 | 165 | 175 | 214 | 255 |
| 80 | 0.75 | 80 | 125 | 100 | 50 | 12 | 200 | 165 | 175 | 214 | 255 |
| 90S | 1.1 | 90 | 140 | 100 | 56 | 12 | 200 | 180 | 195 | 250 | 265 |
| 90L | 1.5 | 90 | 140 | 100 | 56 | 12 | 200 | 180 | 195 | 250 | 290 |
| 100L | 2.2 | 100 | 160 | 140 | 63 | 15 | 250 | 205 | 215 | 270 | 325 |
| 100L | 3 | 100 | 160 | 140 | 63 | 15 | 250 | 205 | 215 | 270 | 325 |
| 112M | 4 | 112 | 190 | 140 | 70 | 15 | 250 | 230 | 240 | 300 | 360 |
| 132S | 5.5 | 132 | 216 | 140 | 89 | 15 | 300 | 270 | 275 | 345 | 390 |
| 132M | 7.5 | 132 | 216 | 178 | 89 | 15 | 300 | 270 | 275 | 345 | 430 |
| 160M | 11 | 160 | 254 | 210 | 108 | 19 | 350 | 320 | 330 | 420 | 505 |
| 160L | 15 | 160 | 254 | 254 | 108 | 19 | 350 | 320 | 330 | 420 | 560 |
| 180M | 18.5 | 180 | 279 | 241 | 121 | 19 | 350 | 355 | 380 | 455 | 590 |
| 180L | 22 | 180 | 279 | 279 | 121 | 19 | 350 | 355 | 380 | 455 | 630 |
| 200L | 30 | 200 | 318 | 305 | 133 | 19 | 400 | 375 | 420 | 545 | 660 |
| 225S | 37 | 225 | 356 | 286 | 149 | 19 | 450 | 435 | 470 | 555 | 675 |
| 225M | 45 | 225 | 356 | 311 | 149 | 19 | 450 | 435 | 470 | 555 | 705 |
| 250M | 55 | 250 | 406 | 349 | 168 | 19 | 550 | 490 | 510 | 615 | 770 |
| 280S | 75 | 280 | 457 | 368 | 190 | 19 | 550 | 550 | 580 | 680 | 845 |
| 280M | 90 | 280 | 457 | 410 | 190 | 19 | 550 | 550 | 580 | 680 | 895 |
| 315S | 110 | 315 | 508 | 406 | 216 | 24 | 660 | 635 | 645 | 845 | 1100 |
| 315M | 132 | 315 | 508 | 457 | 216 | 24 | 660 | 635 | 645 | 845 | 1130 |
| 315L | 160 | 315 | 508 | 508 | 216 | 24 | 660 | 635 | 645 | 845 | 1130 |
| 315L | 200 | 315 | 508 | 508 | 216 | 24 | 660 | 635 | 645 | 845 | 1130 |
| 355M | 250 | 355 | 610 | 560 | 254 | 24 | 800 | 705 | 710 | 1010 | 1370 |

Габаритно-присоединительные размеры агрегатов SMM — 4 полюса

| Модель | Мощность, кВт | | | | D1 | D2 | A | f | h1 | h2 | M1 | M2 | N | N1 | N2 | S | W |
|-------------|---------------|------|------|----------|-----|-----|-----|------------|-----|-----|-----|-----|-----|-----|-----|----|------------|
| | | | | | | | | | | | | | | | | | |
| 50x32-160 | 0.55 | 0.75 | | | 50 | 32 | 80 | 221 | 132 | 160 | 100 | 70 | 241 | 240 | 190 | 14 | 221 |
| 50x32-200 | 0.55 | 0.75 | 1.1 | 1.5 | 50 | 32 | 80 | 221 | 160 | 180 | 100 | 70 | 283 | 240 | 190 | 14 | 221 |
| 65x50-160 | 0.55 | 0.75 | 1.1 | | 65 | 50 | 80 | 221 | 132 | 160 | 100 | 70 | 250 | 240 | 190 | 14 | 221 |
| 65x40-200 | 1.1 | 1.5 | 2.2 | | 65 | 40 | 100 | 221 | 160 | 180 | 100 | 70 | 285 | 265 | 212 | 14 | 221 |
| 65x40-250 | 1.5 | 2.2 | 3 | 4 | 65 | 40 | 100 | 293.5 | 180 | 225 | 125 | 95 | 355 | 320 | 250 | 14 | 293.5 |
| 65x40-315 | 0.55 | 0.75 | 1.1 | | 65 | 40 | 125 | 293.5 | 200 | 250 | 125 | 95 | 410 | 345 | 280 | 14 | 293.5 |
| 80x65-160 | 0.75 | 1.1 | 1.5 | | 80 | 65 | 100 | 221 | 160 | 180 | 100 | 70 | 280 | 265 | 212 | 14 | 221 |
| 80x50-200 | 1.5 | 2.2 | 3 | | 80 | 50 | 100 | 221 | 160 | 200 | 100 | 70 | 300 | 265 | 212 | 14 | 221 |
| 80x50-250 | 3 | 4 | 5.5 | | 80 | 50 | 125 | 293.5 | 180 | 225 | 125 | 95 | 350 | 320 | 250 | 14 | 293.5 |
| 80x50-315 | 4 | 5.5 | 7.5 | | 80 | 50 | 125 | 293.5 | 225 | 280 | 125 | 95 | 420 | 345 | 280 | 14 | 293.5 |
| 100x80-160 | 1.5 | 2.2 | 3 | | 100 | 80 | 100 | 293.5 | 160 | 200 | 125 | 95 | 305 | 280 | 212 | 14 | 293.5 |
| 100x65-200 | 3 | 4 | 5.5 | | 100 | 65 | 100 | 293.5 | 180 | 225 | 125 | 95 | 335 | 320 | 250 | 14 | 293.5 |
| 100x65-250 | 4 | 5.5 | 7.5 | | 100 | 65 | 125 | 293.5 | 200 | 250 | 160 | 120 | 380 | 360 | 280 | 18 | 293.5 |
| 100x65-315 | 11 | 15 | | | 100 | 65 | 125 | 300 | 225 | 280 | 160 | 120 | 450 | 280 | 212 | 14 | 300 |
| 125x80-400 | 15 | 18.5 | 22 | 30 37 | 125 | 80 | 125 | 300 349 | 280 | 355 | 160 | 120 | 545 | 435 | 355 | 18 | 300 349 |
| 125x100-200 | 4 | 5.5 | 7.5 | | 125 | 100 | 125 | 293.5 | 200 | 280 | 160 | 120 | 380 | 360 | 280 | 18 | 293.5 |
| 125x100-250 | 11 | 15 | | | 125 | 100 | 140 | 300 | 225 | 280 | 160 | 120 | 420 | 360 | 280 | 18 | 300 |
| 125x100-315 | 15 | 18.5 | 22 | 30 | 125 | 100 | 140 | 300 | 250 | 315 | 160 | 120 | 470 | 400 | 315 | 18 | 300 |
| 125x100-400 | 22 | 30 | | | 125 | 100 | 140 | 300 | 280 | 355 | 200 | 150 | 560 | 500 | 400 | 23 | 300 349 |
| 125x100-500 | 45 | 55 | 75 | 90 | 125 | 100 | 125 | 383 | 355 | 345 | 200 | 150 | 665 | 550 | 450 | 23 | 383 |
| 150x125-250 | 11 | 15 | 18.5 | 22 | 150 | 125 | 140 | 300 | 250 | 355 | 160 | 120 | 460 | 400 | 315 | 18 | 300 |
| 150x125-315 | 18.5 | 22 | 30 | | 150 | 125 | 140 | 300 | 280 | 355 | 200 | 150 | 515 | 500 | 400 | 23 | 300 349 |
| 150x125-400 | 37 | 45 | 55 | 75 | 150 | 125 | 140 | 349 | 315 | 400 | 200 | 150 | 600 | 500 | 400 | 23 | 349 |
| 150x125-500 | 75 | 90 | | | 150 | 125 | 160 | 383 | 355 | 450 | 200 | 150 | 685 | 550 | 450 | 23 | 383 405 |
| 200x150-315 | 37 | 45 | 55 | 75 | 200 | 150 | 160 | 383 | 315 | 400 | 200 | 150 | 570 | 550 | 450 | 23 | 383 |
| 200x150-400 | 45 | 55 | 75 | 90 | 200 | 150 | 160 | 383 | 315 | 400 | 200 | 150 | 640 | 550 | 450 | 23 | 383 405 |
| 200x150-500 | 75 | 90 | | | 200 | 150 | 160 | 383 | 400 | 500 | 200 | 150 | 750 | 550 | 450 | 23 | 383 405 |
| 250x200-200 | 37 | | | | 250 | 200 | 180 | 383 | 315 | 450 | 200 | 150 | 610 | 550 | 450 | 23 | 383 |
| 250x200-250 | 55 | | | | 250 | 200 | 180 | 411 | 315 | 450 | 200 | 150 | 600 | 550 | 450 | 28 | 411 |
| 250x200-315 | 37 | 45 | 55 | 75 | 250 | 200 | 180 | 383 | 315 | 450 | 200 | 150 | 615 | 550 | 450 | 23 | 383 |
| 250x200-400 | 75 | 90 | | | 250 | 200 | 180 | 383 | 355 | 500 | 200 | 150 | 690 | 550 | 450 | 23 | 383 405 |
| 250x200-500 | 132 | 160 | 200 | 220 | 250 | 200 | 225 | 433 | 400 | 580 | 315 | 250 | 780 | 760 | 630 | 28 | 433 433 |
| 300x250-250 | 75 | | | | 300 | 250 | 225 | 411 | 355 | 560 | 250 | 190 | 670 | 630 | 500 | 28 | 411 |
| 300x250-315 | 75 | 90 | | | 300 | 250 | 225 | 383 | 355 | 500 | 250 | 190 | 730 | 690 | 560 | 23 | 383 405 |
| 300x250-400 | 132 | 160 | 200 | 220 | 300 | 250 | 225 | 433 | 450 | 560 | 250 | 190 | 790 | 690 | 560 | 28 | 433 433 |
| 300x250-500 | 200 | 220 | | | 300 | 250 | 225 | 433 | 450 | 630 | 315 | 250 | 860 | 760 | 630 | 28 | 433 433 |

Габаритно-присоединительные размеры агрегатов SMM — 2 полюса

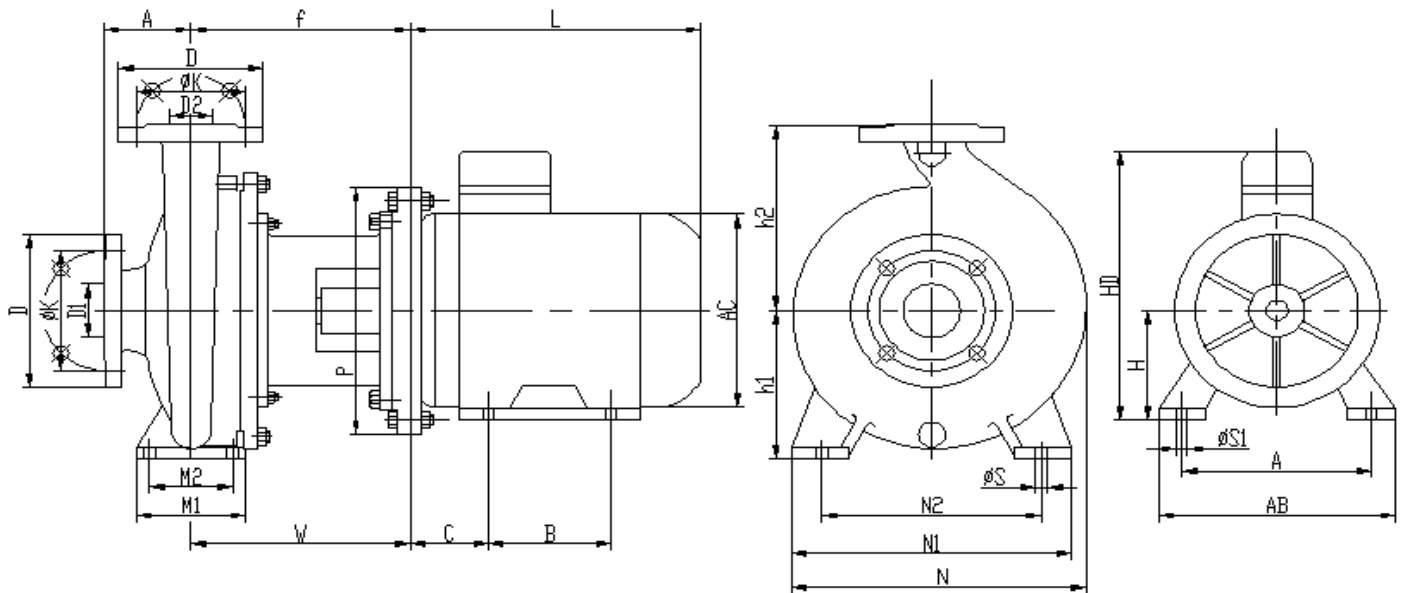

| Типоразмер двигателя | Мощность, кВт | H | A | B | C | S1 | P | AB | AC | HD | L |
|----------------------|---------------|-----|-----|-----|-----|----|-----|-----|-----|-----|------|
| 80 | 1,1 | 80 | 125 | 100 | 50 | 12 | 200 | 165 | 175 | 214 | 255 |
| 90S | 1,5 | 90 | 140 | 100 | 56 | 12 | 200 | 180 | 195 | 250 | 265 |
| 90L | 2,2 | 90 | 140 | 125 | 56 | 12 | 200 | 180 | 195 | 250 | 290 |
| 100L | 3 | 100 | 160 | 140 | 63 | 15 | 250 | 205 | 215 | 270 | 325 |
| 90S | 1,5 | 90 | 140 | 100 | 56 | 12 | 200 | 180 | 195 | 250 | 265 |
| 112M | 4 | 112 | 190 | 140 | 70 | 15 | 250 | 230 | 240 | 300 | 360 |
| 132S | 5,5 | 132 | 216 | 140 | 89 | 15 | 300 | 270 | 275 | 345 | 390 |
| 132S | 7,5 | 132 | 216 | 140 | 89 | 15 | 300 | 270 | 275 | 345 | 390 |
| 112M | 4 | 112 | 190 | 140 | 70 | 15 | 250 | 230 | 240 | 300 | 360 |
| 160M | 11 | 160 | 254 | 210 | 108 | 19 | 350 | 320 | 330 | 420 | 505 |
| 160M | 15 | 160 | 254 | 210 | 108 | 19 | 350 | 320 | 330 | 420 | 505 |
| 160L | 18,5 | 160 | 254 | 254 | 108 | 19 | 350 | 320 | 330 | 420 | 560 |
| 180M | 22 | 180 | 279 | 241 | 121 | 19 | 350 | 355 | 380 | 455 | 590 |
| 200L | 30 | 200 | 318 | 305 | 133 | 19 | 400 | 375 | 420 | 545 | 660 |
| 200L | 37 | 200 | 318 | 305 | 133 | 19 | 400 | 375 | 420 | 545 | 660 |
| 225M-2 | 45 | 225 | 356 | 311 | 149 | 19 | 450 | 435 | 470 | 555 | 705 |
| 250M-2 | 55 | 250 | 406 | 349 | 168 | 19 | 550 | 490 | 510 | 615 | 770 |
| 280S-2 | 75 | 280 | 457 | 368 | 190 | 19 | 550 | 550 | 580 | 680 | 845 |
| 280M-2 | 90 | 280 | 457 | 410 | 190 | 19 | 550 | 550 | 580 | 680 | 895 |
| 315S-2 | 110 | 315 | 508 | 406 | 216 | 24 | 660 | 635 | 645 | 845 | 1100 |
| 280S-2 | 75 | 280 | 457 | 368 | 190 | 19 | 550 | 550 | 580 | 680 | 845 |
| 315M-2 | 132 | 315 | 508 | 457 | 216 | 24 | 660 | 635 | 645 | 845 | 1130 |
| 315L-2 | 160 | 315 | 508 | 508 | 216 | 24 | 660 | 635 | 645 | 845 | 1130 |
| 315L-2 | 200 | 315 | 508 | 508 | 216 | 24 | 660 | 635 | 645 | 845 | 1130 |
| 315M-2 | 132 | 315 | 508 | 457 | 216 | 24 | 660 | 635 | 645 | 845 | 1130 |

Габаритно-присоединительные размеры агрегатов SMM — 2 полюса

| Модель | Мощность, кВт | | | | D1 | D2 | A | f | h1 | h2 | M1 | M2 | N | N1 | N2 | S | W |
|--------------|---------------|-----|------|-----|-----|-----|-----|-----|-----|-----|-----|-----|-----|-----|-----|----|-----|
| | 3 | 4 | 5,5 | 7,5 | | | | | | | | | | | | | |
| 50x32 -160 | 3 | 4 | | | 50 | 32 | 80 | 221 | 132 | 160 | 100 | 70 | 241 | 240 | 190 | 14 | 221 |
| | | | 5,5 | | | | | 241 | | | | | | | | | 241 |
| 50x32 -200 | 5,5 | 7,5 | | | 50 | 32 | 80 | 241 | 160 | 180 | 100 | 70 | 283 | 240 | 190 | 14 | 241 |
| | | | | 11 | | | | 271 | | | | | | | | | 271 |
| 65x50 -160 | 4 | | | | 65 | 50 | 80 | 221 | 132 | 160 | 100 | 70 | 250 | 240 | 190 | 14 | 221 |
| | | 5,5 | 7,5 | | | | | 241 | | | | | | | | | 241 |
| 65x40 -200 | 7,5 | | | | 65 | 40 | 100 | 241 | 160 | 180 | 100 | 70 | 285 | 265 | 212 | 14 | 241 |
| | | | 11 | 15 | | | | 271 | | | | | | | | | 271 |
| 65x40 -250 | 11 | 15 | 18,5 | 22 | 65 | 40 | 100 | 294 | 180 | 225 | 125 | 95 | 355 | 320 | 250 | 14 | 294 |
| | | | | | | | | | | | | | | | | | 30 |
| 65x40 -315 | 22 | | | | 65 | 40 | 125 | 294 | 200 | 250 | 125 | 95 | 410 | 345 | 280 | 14 | 294 |
| | | | 30 | 37 | | | | 45 | | | | | | | | | 324 |
| 80x65 -160 | 5,5 | 7,5 | | | 80 | 65 | 100 | 241 | 160 | 180 | 100 | 70 | 280 | 265 | 212 | 14 | 241 |
| | | | 11 | 15 | | | | 271 | | | | | | | | | 271 |
| 80x50 -200 | 11 | 15 | 18,5 | 22 | 80 | 50 | 100 | 271 | 160 | 200 | 100 | 70 | 300 | 265 | 212 | 14 | 271 |
| 80x50 -250 | 22 | | | | 80 | 50 | 125 | 294 | 180 | 225 | 125 | 95 | 350 | 320 | 250 | 14 | 294 |
| | | | 30 | 37 | | | | 45 | | | | | | | | | 324 |
| 80x50 -315 | 30 | 37 | 45 | | 80 | 50 | 125 | 324 | 225 | 280 | 125 | 95 | 420 | 345 | 80 | 14 | 324 |
| | | | | | | | | 55 | | | | | | | | | 75 |
| 100x80 -160 | 11 | 15 | 18,5 | 22 | 100 | 80 | 100 | 294 | 160 | 200 | 125 | 95 | 305 | 280 | 212 | 14 | 294 |
| 100x65 -200 | 18,5 | 22 | | | 100 | 65 | 100 | 294 | 180 | 225 | 125 | 95 | 335 | 320 | 250 | 14 | 294 |
| | | | | 30 | | | | 37 | | | | | | | | | 324 |
| 100x65 -250 | 30 | 37 | 45 | | 100 | 65 | 125 | 324 | 200 | 250 | 160 | 120 | 380 | 360 | 280 | 18 | 324 |
| | | | | | | | | 55 | | | | | | | | | 75 |
| 100x65 -315 | 55 | 75 | 90 | | 100 | 65 | 125 | 349 | 225 | 280 | 160 | 120 | 450 | 280 | 212 | 14 | 349 |
| | | | | | | | | 110 | | | | | | | | | 373 |
| 125x100 -200 | 30 | 37 | 45 | | 125 | 100 | 125 | 324 | 200 | 280 | 160 | 120 | 380 | 360 | 280 | 18 | 324 |
| | | | | | | | | 55 | | | | | | | | | 75 |
| 125x100 -250 | 55 | 75 | 90 | | 125 | 100 | 140 | 349 | 225 | 280 | 160 | 120 | 420 | 360 | 280 | 18 | 349 |
| | | | | | | | | 110 | | | | | | | | | 373 |
| 125x100 -315 | 90 | | | | 125 | 100 | 140 | 349 | 250 | 315 | 160 | 120 | 470 | 400 | 315 | 18 | 349 |
| | | | 110 | 132 | | | | 160 | | | | | | | | | 373 |
| 150x150 -250 | 90 | | | | 150 | 125 | 140 | 349 | 250 | 355 | 160 | 120 | 460 | 400 | 315 | 18 | 349 |
| | | | 110 | 132 | | | | 160 | | | | | | | | | 373 |
| 150x150 -315 | 110 | 132 | 160 | 200 | 150 | 125 | 140 | 373 | 280 | 355 | 200 | 150 | 515 | 500 | 400 | 23 | 373 |

Габаритно-присоединительные размеры и масса агрегата SMA(A)50x32-160

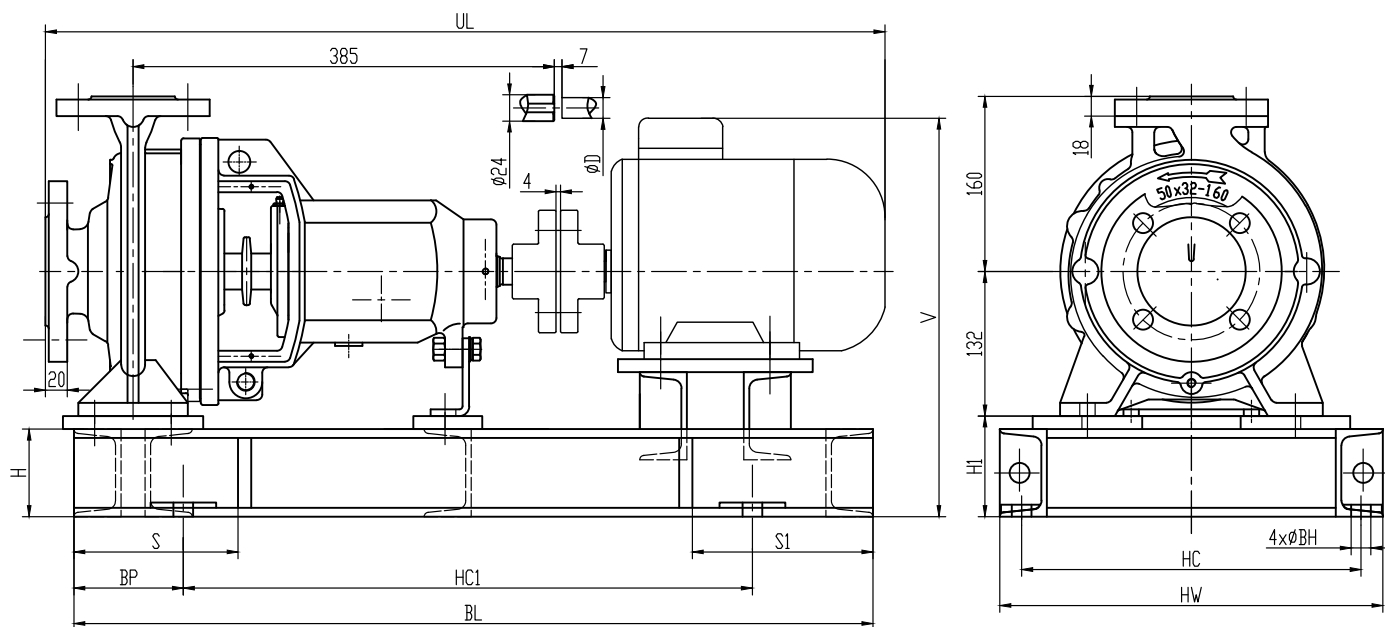

Входной фланец DN50
DIN2501 PN 1.6МПа

Напорный фланец DN32
DIN2501 PN 1.6МПа

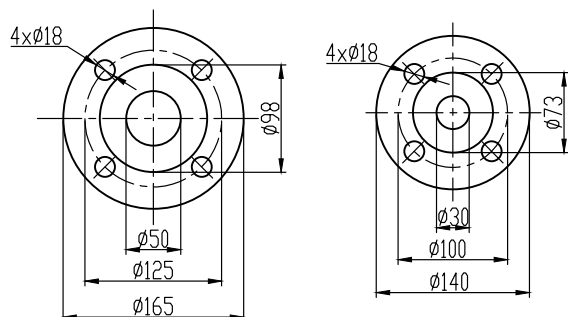

| Электродвигатель | | UL | BL | HW | HC | HC1 | BP | S | S1 | H | H1 | V | D | BH | Масса, кг |
|------------------|------|-----|-----|-----|-----|-----|-----|-----|-----|----|----|-----|----|----|-----------|
| Модель | кВт | | | | | | | | | | | | | | |
| YE2-80M1-4 | 0,55 | 767 | 730 | 350 | 310 | 520 | 100 | 150 | 165 | 80 | 92 | 364 | 19 | 18 | 106 |
| YE2-80M1-4 | 0,75 | 767 | 730 | 350 | 310 | 520 | 100 | 150 | 165 | 80 | 92 | 364 | 19 | 18 | 108 |
| YE2-100L-2 | 3 | 857 | 820 | 350 | 310 | 580 | 120 | 180 | 180 | 80 | 92 | 394 | 28 | 18 | 130 |
| YE2-112M-2 | 4 | 872 | 735 | 350 | 310 | 530 | 100 | 150 | 170 | 80 | 92 | 412 | 28 | 18 | 141 |
| YE2-132S1-2 | 5,5 | 942 | 774 | 350 | 310 | 570 | 100 | 150 | 170 | 80 | 92 | 437 | 38 | 18 | 177 |

Габаритно-присоединительные размеры агрегата SMA(A)50x32-200

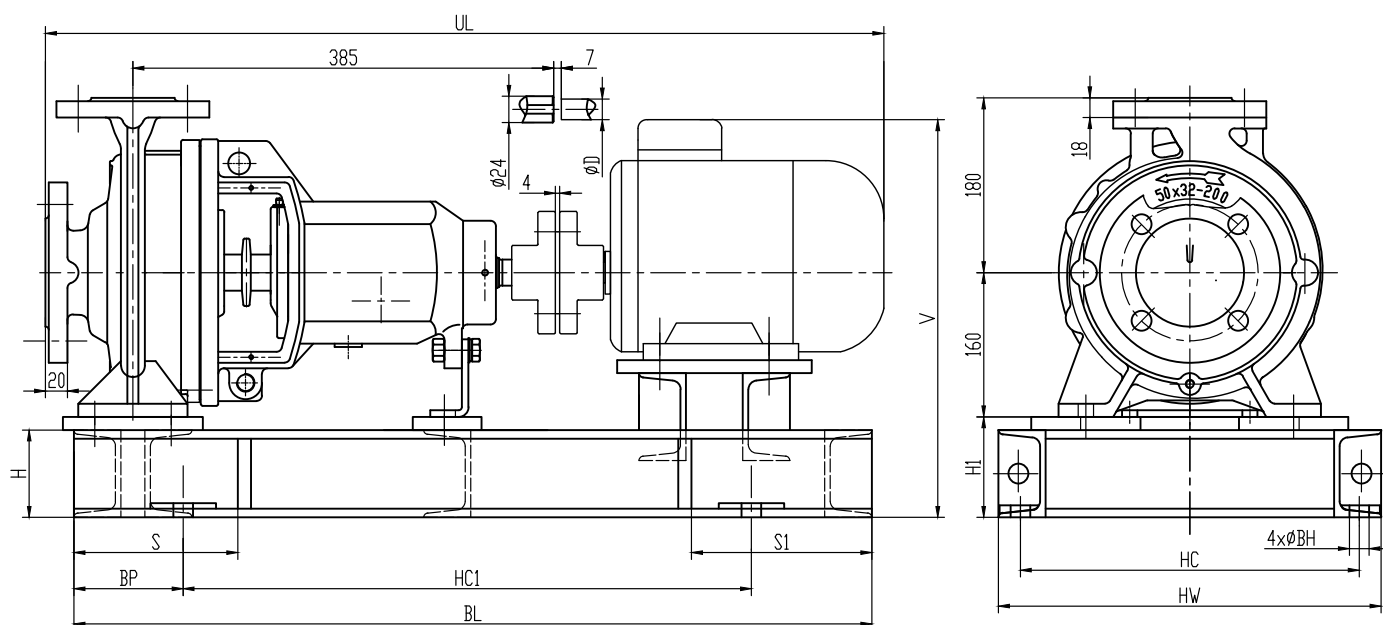

Входной фланец DN50
DIN2501 PN 1.6МПа

Напорный фланец DN32
DIN2501 PN 1.6МПа

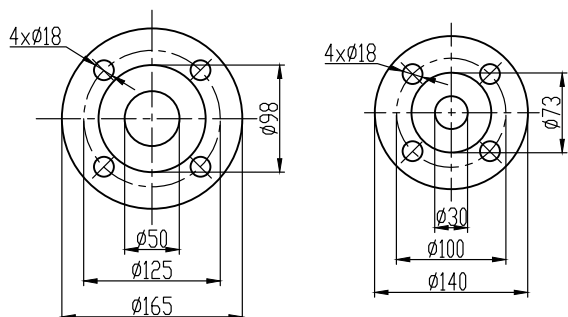

| Электродвигатель | | UL | BL | HW | HC | HC1 | BP | S | S1 | H | H1 | V | D | BH | Масса, кг |
|------------------|------|------|-----|-----|-----|-----|-----|-----|-----|----|----|-----|----|----|-----------|
| Модель | кВт | | | | | | | | | | | | | | |
| YE2-80M1-4 | 0,55 | 767 | 730 | 350 | 310 | 520 | 100 | 150 | 160 | 80 | 92 | 392 | 19 | 18 | 110 |
| YE2-80M1-4 | 0,75 | 767 | 730 | 350 | 310 | 520 | 100 | 150 | 160 | 80 | 92 | 392 | 19 | 18 | 112 |
| YE2-90S-4 | 1,1 | 792 | 750 | 350 | 310 | 500 | 125 | 170 | 170 | 80 | 92 | 412 | 24 | 18 | 121 |
| YE2-90L-4 | 1,5 | 817 | 780 | 350 | 310 | 530 | 125 | 170 | 180 | 80 | 92 | 412 | 24 | 18 | 130 |
| YE2-132S1-2 | 5,5 | 942 | 860 | 350 | 310 | 600 | 125 | 200 | 200 | 80 | 92 | 465 | 38 | 18 | 183 |
| YE2-132S2-2 | 7,5 | 942 | 860 | 350 | 310 | 600 | 125 | 200 | 200 | 80 | 92 | 465 | 38 | 18 | 191 |
| YE2-160M1-2 | 11 | 1087 | 893 | 400 | 360 | 650 | 125 | 200 | 180 | 80 | 92 | 512 | 42 | 18 | 264 |

Габаритно-присоединительные размеры и масса агрегата SMA(A)65x40-200

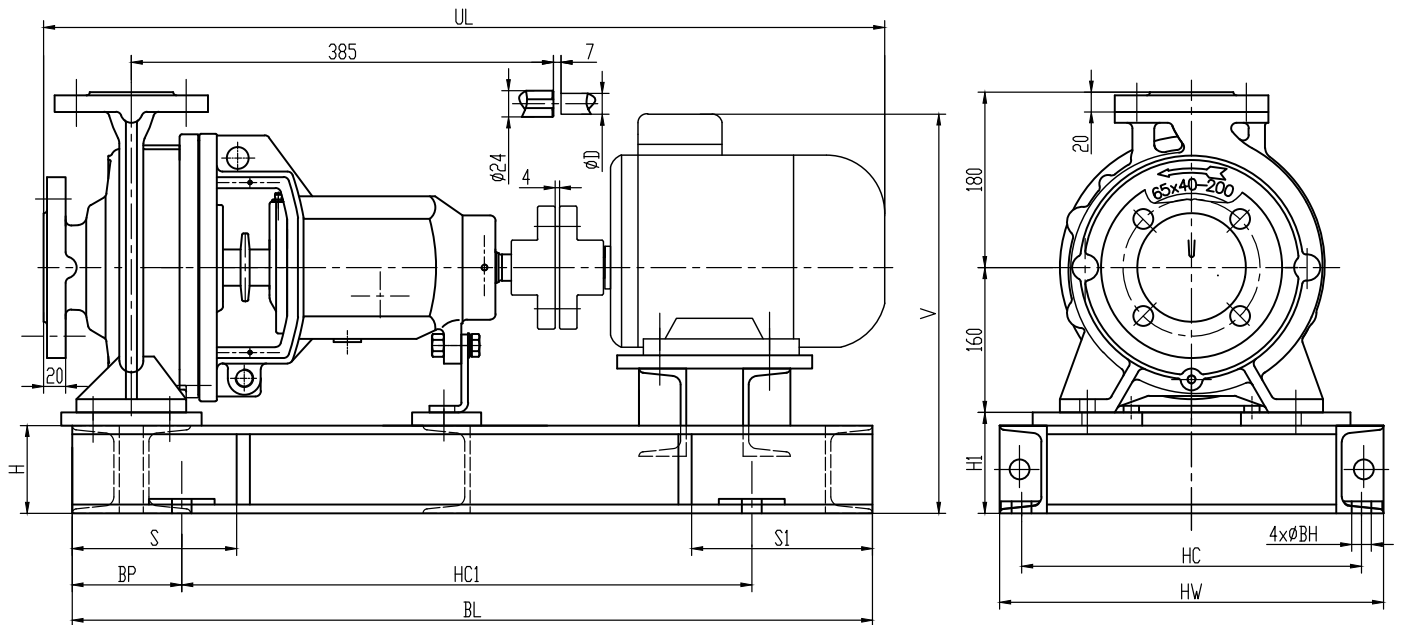

Входной фланец DN65
DIN2501 PN 1.6МПа

Напорный фланец DN40
DIN2501 PN 1.6МПа

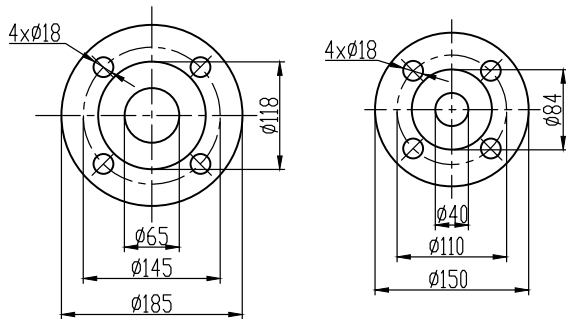

| Электродвигатель | | UL | BL | HW | HC | HC1 | BP | S | S1 | H | H1 | V | D | BH | Масса, кг |
|------------------|-----|------|-----|-----|-----|-----|-----|-----|-----|----|----|-----|----|----|-----------|
| Модель | кВт | | | | | | | | | | | | | | |
| YE2-90S-4 | 1,1 | 812 | 750 | 350 | 310 | 500 | 125 | 170 | 170 | 80 | 92 | 412 | 24 | 18 | 128 |
| YE2-90L-4 | 1,5 | 837 | 780 | 350 | 310 | 530 | 125 | 170 | 180 | 80 | 92 | 412 | 24 | 18 | 132 |
| YE2-100L1-4 | 2,2 | 877 | 820 | 350 | 310 | 570 | 125 | 180 | 180 | 80 | 92 | 422 | 28 | 18 | 137 |
| YE2-132S2-2 | 7,5 | 962 | 860 | 350 | 310 | 600 | 125 | 200 | 200 | 80 | 92 | 465 | 38 | 18 | 193 |
| YE2-160M1-2 | 11 | 1107 | 893 | 400 | 360 | 650 | 125 | 200 | 180 | 80 | 92 | 512 | 42 | 18 | 266 |
| YE2-160M2-2 | 15 | 1107 | 893 | 400 | 360 | 650 | 125 | 200 | 180 | 80 | 92 | 512 | 42 | 18 | 278 |

Габаритно-присоединительные размеры агрегата SMA(A)65x40-250

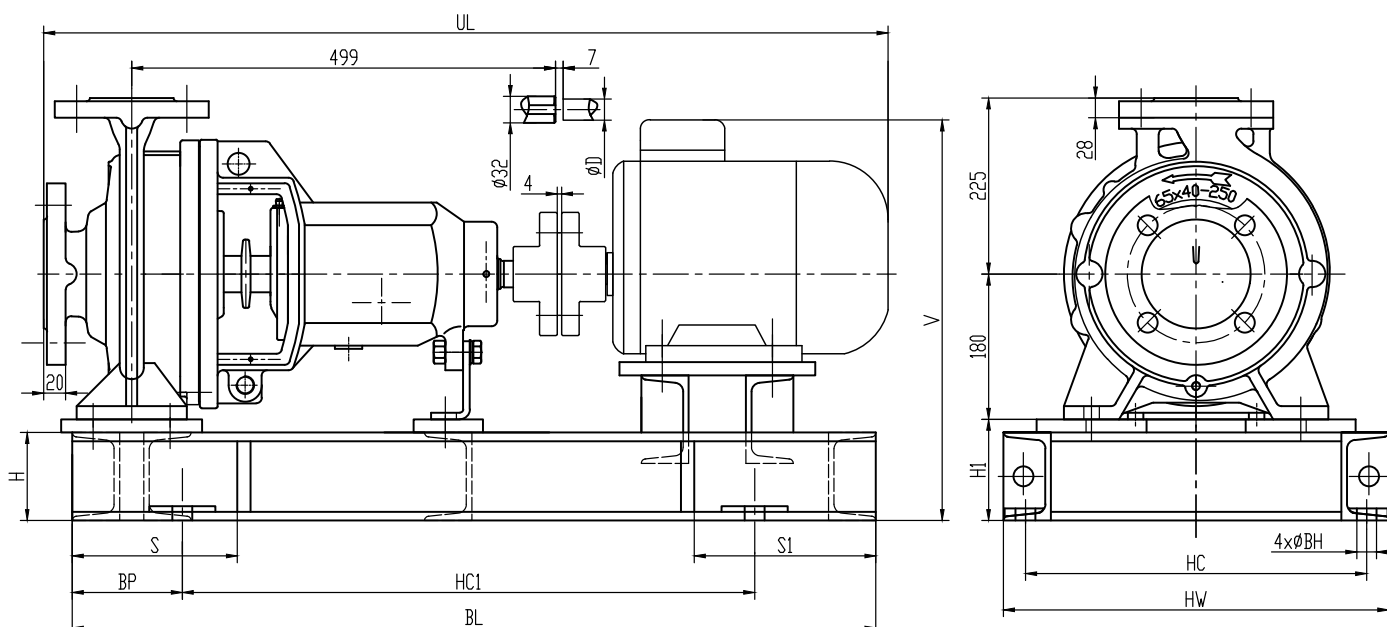

Входной фланец DN65
DIN2501 PN 1.6МПа

Напорный фланец DN40
DIN2501 PN 1.6МПа

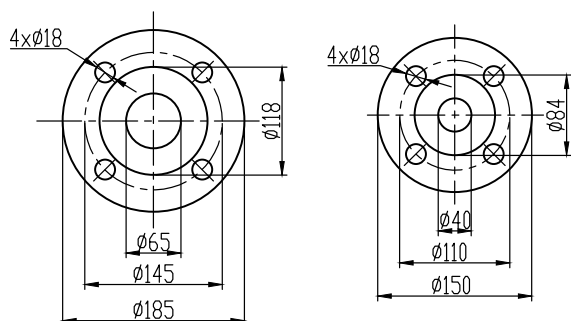

| Электродвигатель | | UL | BL | HW | HC | HC1 | BP | S | S1 | H | H1 | V | D | BH | Масса, кг |
|------------------|------|------|------|-----|-----|-----|-----|-----|-----|-----|-----|-----|----|----|-----------|
| Модель | кВт | | | | | | | | | | | | | | |
| YE2-100L1-4 | 2,2 | 991 | 950 | 400 | 360 | 650 | 150 | 210 | 210 | 80 | 92 | 442 | 28 | 18 | 186 |
| YE2-100L2-4 | 3 | 991 | 950 | 400 | 360 | 650 | 150 | 210 | 210 | 80 | 92 | 442 | 28 | 18 | 190 |
| YE2-112M-4 | 4 | 1006 | 950 | 400 | 360 | 650 | 150 | 210 | 210 | 80 | 92 | 460 | 28 | 18 | 201 |
| YE2-160M1-2 | 11 | 1221 | 1110 | 400 | 360 | 800 | 150 | 220 | 220 | 80 | 92 | 532 | 42 | 18 | 313 |
| YE2-160M2-2 | 15 | 1221 | 1110 | 400 | 360 | 800 | 150 | 220 | 220 | 80 | 92 | 532 | 42 | 18 | 325 |
| YE2-160L-2 | 18,5 | 1276 | 1064 | 400 | 360 | 760 | 150 | 220 | 220 | 80 | 92 | 532 | 42 | 18 | 341 |
| YE2-180M-2 | 22 | 1306 | 1078 | 450 | 395 | 780 | 150 | 210 | 210 | 140 | 154 | 609 | 48 | 24 | 384 |
| YE2-200L1-2 | 30 | 1376 | 1154 | 500 | 445 | 850 | 150 | 240 | 240 | 140 | 174 | 659 | 55 | 24 | 485 |

Габаритно-присоединительные размеры и масса агрегата SMA(A)65x40-315

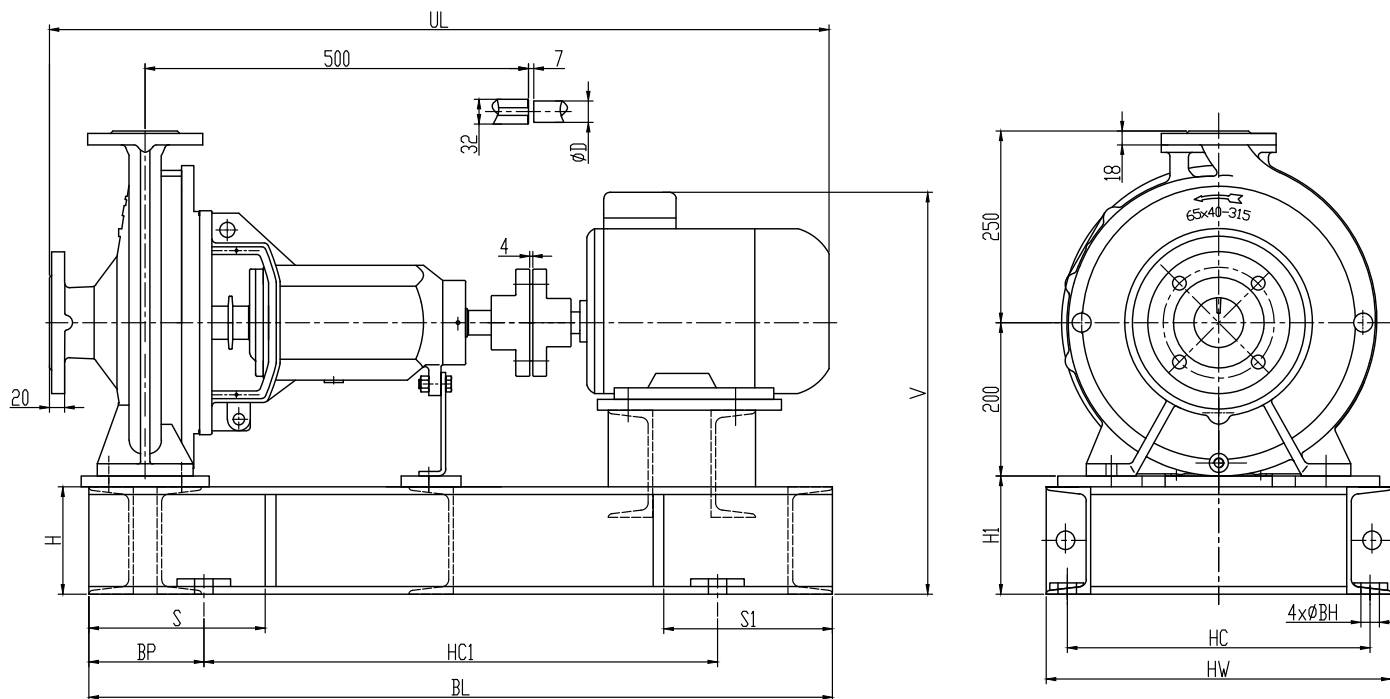

Входной фланец DN65
DIN2501 PN 1.6МПа
4-Ø18

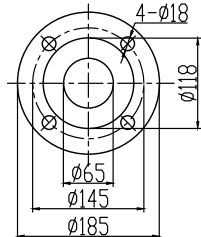

Напорный фланец DN40
DIN2501 PN 1.6МПа
4-Ø18

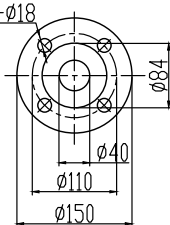

| Электродвигатель | | UL | BL | HW | HC | HC1 | BP | S | S1 | H | H1 | V | D | BH | Масса, кг |
|------------------|-----|------|------|-----|-----|-----|-----|-----|-----|-----|-----|-----|----|----|-----------|
| Модель | кВт | | | | | | | | | | | | | | |
| YE2-100L2-4 | 3 | 1017 | 970 | 450 | 395 | 670 | 150 | 230 | 230 | 140 | 154 | 524 | 28 | 24 | 220 |
| YE2-112M-4 | 4 | 1032 | 970 | 450 | 395 | 670 | 150 | 230 | 220 | 140 | 154 | 542 | 28 | 24 | 232 |
| YE2-132S-4 | 5,5 | 1102 | 990 | 400 | 360 | 690 | 150 | 210 | 210 | 80 | 92 | 505 | 38 | 18 | 253 |
| YE2-180M-2 | 22 | 1332 | 1079 | 450 | 395 | 780 | 150 | 210 | 210 | 140 | 154 | 629 | 48 | 24 | 403 |
| YE2-200L1-2 | 30 | 1402 | 1155 | 500 | 445 | 850 | 150 | 220 | 220 | 140 | 154 | 659 | 55 | 24 | 498 |
| YE2-200L2-2 | 37 | 1402 | 1155 | 500 | 445 | 850 | 150 | 220 | 220 | 140 | 154 | 659 | 55 | 24 | 513 |
| YE2-225M-2 | 45 | 1447 | 1178 | 530 | 475 | 830 | 175 | 250 | 250 | 140 | 179 | 714 | 55 | 24 | 606 |

Габаритно-присоединительные размеры агрегата SMA(A)65x50-160

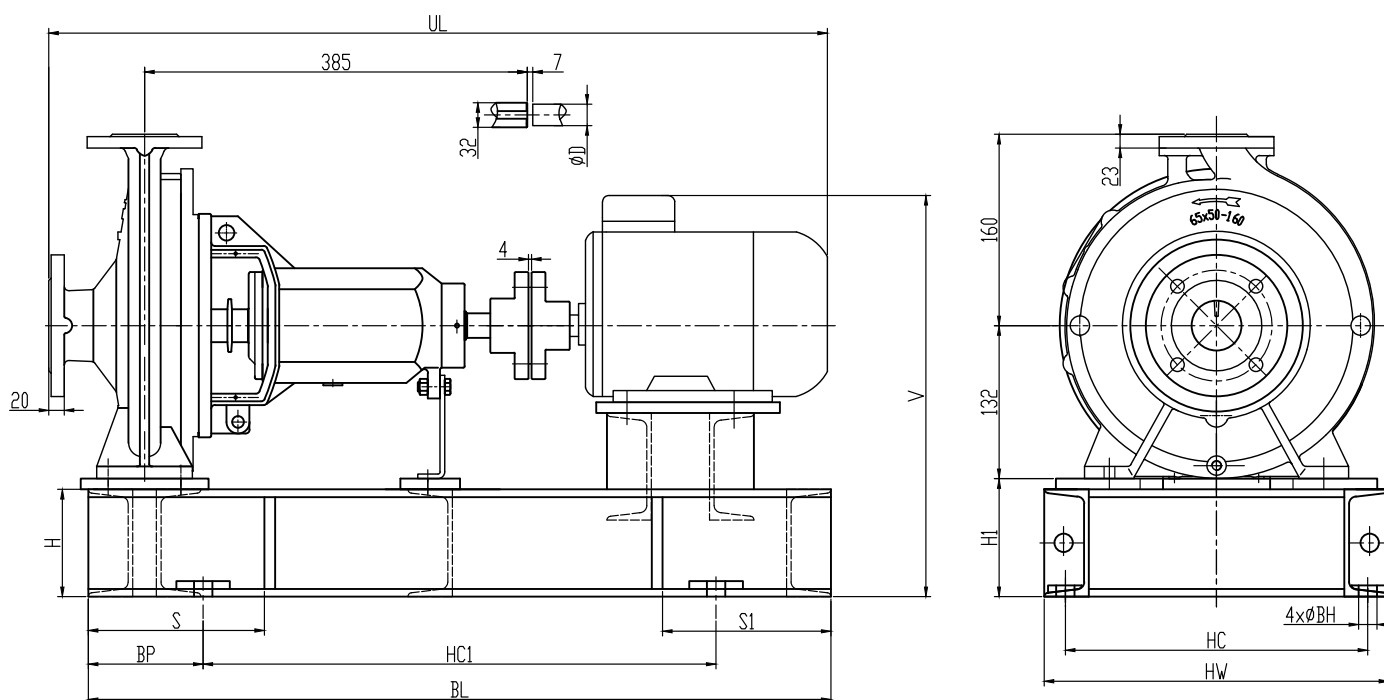

Входной фланец DN65

DIN2501 PN 1.6МПа
4-Ø18

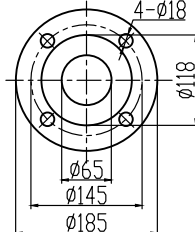

Напорный фланец DN50

DIN2501 PN 1.6МПа
4-Ø18

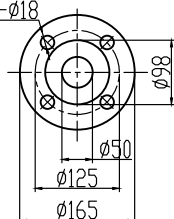

| Электродвигатель | | UL | BL | HW | HC | HC1 | BP | S | S1 | H | H1 | V | D | BH | Масса, кг |
|------------------|------|-----|-----|-----|-----|-----|-----|-----|-----|----|----|-----|----|----|-----------|
| Модель | кВт | | | | | | | | | | | | | | |
| YE2-80M1-4 | 0,55 | 767 | 730 | 350 | 310 | 520 | 100 | 150 | 165 | 80 | 92 | 364 | 19 | 18 | 107 |
| YE2-80M1-4 | 0,75 | 767 | 730 | 350 | 310 | 520 | 100 | 150 | 165 | 80 | 92 | 364 | 19 | 18 | 109 |
| YE2-90S-4 | 1,1 | 792 | 750 | 350 | 310 | 500 | 125 | 170 | 170 | 80 | 92 | 384 | 24 | 18 | 118 |
| YE2-112M-2 | 4 | 872 | 735 | 350 | 310 | 530 | 100 | 150 | 170 | 80 | 92 | 412 | 28 | 18 | 142 |
| YE2-132S1-2 | 5,5 | 942 | 774 | 350 | 310 | 570 | 100 | 150 | 170 | 80 | 92 | 437 | 38 | 18 | 178 |
| YE2-132S2-2 | 7,5 | 942 | 774 | 350 | 310 | 570 | 100 | 150 | 170 | 80 | 92 | 437 | 38 | 18 | 186 |

Габаритно-присоединительные размеры и масса агрегата SMA(A)80x50-200

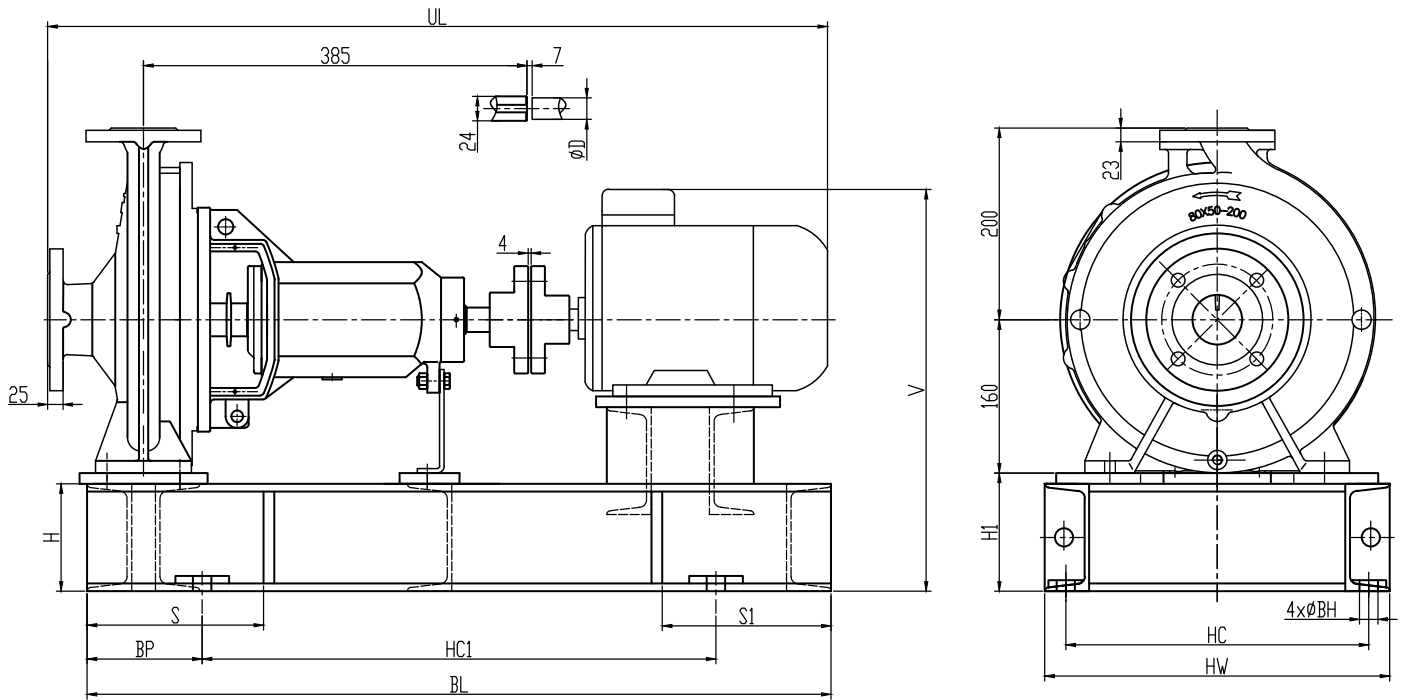

Входной фланец DN80
DIN2501 PN 1.6МПа

Напорный фланец DN50
DIN2501 PN 1.6МПа

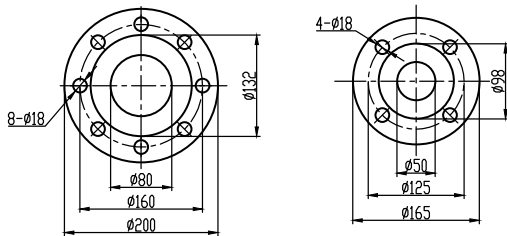

| Электродвигатель | | UL | BL | HW | HC | HC1 | BP | S | S1 | H | H1 | V | D | BH | Масса, кг |
|------------------|------|------|-----|-----|-----|-----|-----|-----|-----|----|-----|-----|----|----|-----------|
| Модель | кВт | | | | | | | | | | | | | | |
| YE2-90L-4 | 1,5 | 837 | 780 | 350 | 310 | 530 | 125 | 170 | 170 | 80 | 92 | 412 | 24 | 18 | 134 |
| YE2-100L1-4 | 2,2 | 877 | 820 | 350 | 310 | 570 | 125 | 180 | 180 | 80 | 92 | 422 | 28 | 18 | 139 |
| YE2-100L2-4 | 3 | 877 | 820 | 350 | 310 | 570 | 125 | 180 | 180 | 80 | 92 | 422 | 28 | 18 | 144 |
| YE2-160M1-2 | 11 | 1107 | 893 | 400 | 360 | 650 | 125 | 200 | 180 | 80 | 92 | 512 | 42 | 18 | 268 |
| YE2-160M2-2 | 15 | 1107 | 893 | 400 | 360 | 650 | 125 | 200 | 180 | 80 | 92 | 512 | 42 | 18 | 280 |
| YE2-160L-2 | 18,5 | 1162 | 937 | 400 | 360 | 690 | 125 | 200 | 180 | 80 | 92 | 512 | 42 | 18 | 296 |
| YE2-180M-2 | 22 | 1192 | 937 | 400 | 360 | 690 | 125 | 200 | 180 | 80 | 112 | 547 | 48 | 24 | 348 |

Габаритно-присоединительные размеры агрегата SMA(A)80x50-250

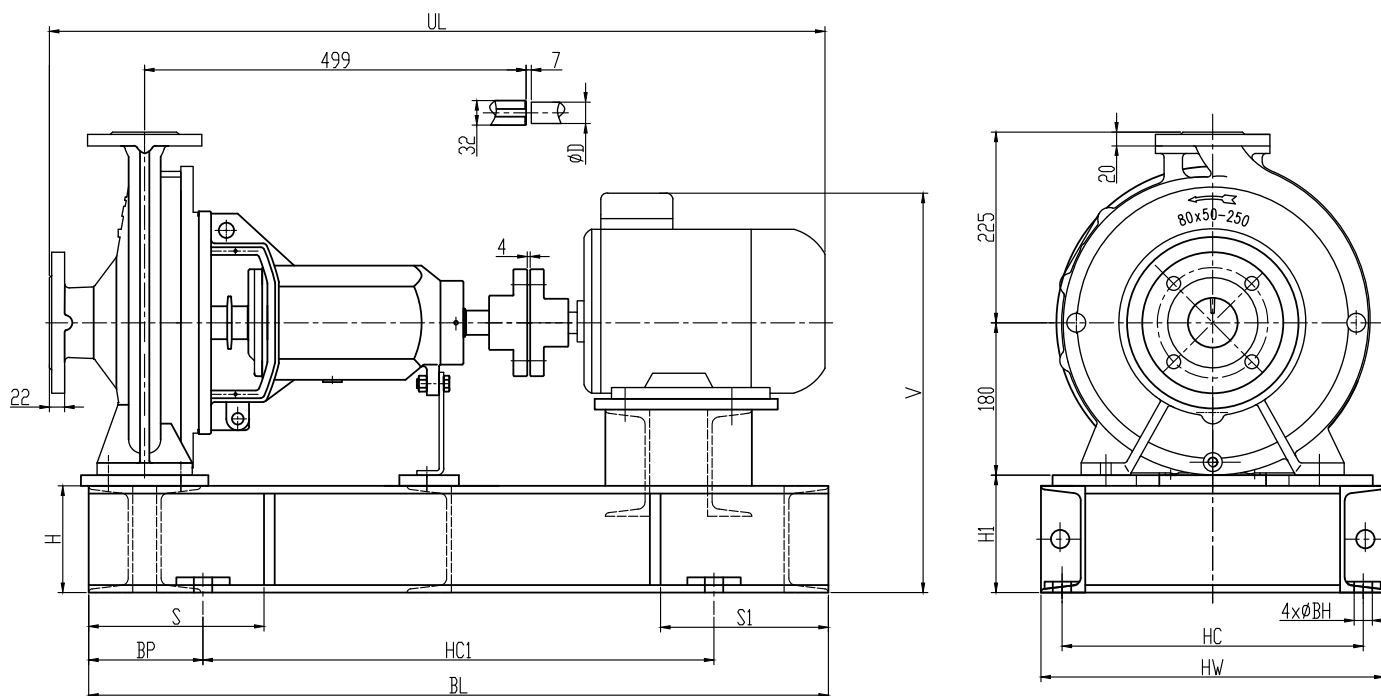

Входной фланец DN80
DIN2501 PN 1.6МПа

Напорный фланец DN50
DIN2501 PN 1.6МПа

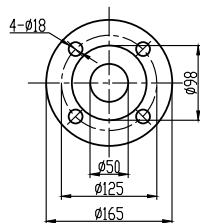
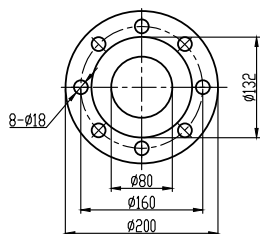

| Электродвигатель | | UL | BL | HW | HC | HC1 | BP | S | S1 | H | H1 | V | D | BH | Масса, кг |
|------------------|-----|------|------|-----|-----|-----|-----|-----|-----|-----|-----|-----|----|----|-----------|
| Модель | кВт | | | | | | | | | | | | | | |
| YE2-100L2-4 | 3 | 1016 | 950 | 400 | 360 | 650 | 150 | 210 | 210 | 80 | 92 | 442 | 28 | 18 | 186 |
| YE2-112M-4 | 4 | 1031 | 950 | 400 | 360 | 650 | 150 | 210 | 210 | 80 | 92 | 460 | 28 | 18 | 197 |
| YE2-132S-4 | 5,5 | 1101 | 1000 | 400 | 360 | 700 | 150 | 220 | 220 | 80 | 92 | 485 | 38 | 18 | 235 |
| YE2-180M-2 | 22 | 1331 | 1078 | 450 | 395 | 780 | 150 | 210 | 210 | 140 | 154 | 609 | 48 | 24 | 380 |
| YE2-200L1-2 | 30 | 1401 | 1154 | 500 | 445 | 850 | 150 | 240 | 240 | 140 | 174 | 659 | 55 | 24 | 481 |
| YE2-200L2-2 | 37 | 1401 | 1154 | 500 | 445 | 850 | 150 | 240 | 240 | 140 | 174 | 659 | 55 | 24 | 496 |
| YE2-225M-2 | 45 | 1446 | 1509 | 530 | 475 | 900 | 200 | 350 | 270 | 140 | 199 | 714 | 55 | 21 | 593 |

Габаритно-присоединительные размеры и масса агрегата SMA(A)80x50-315

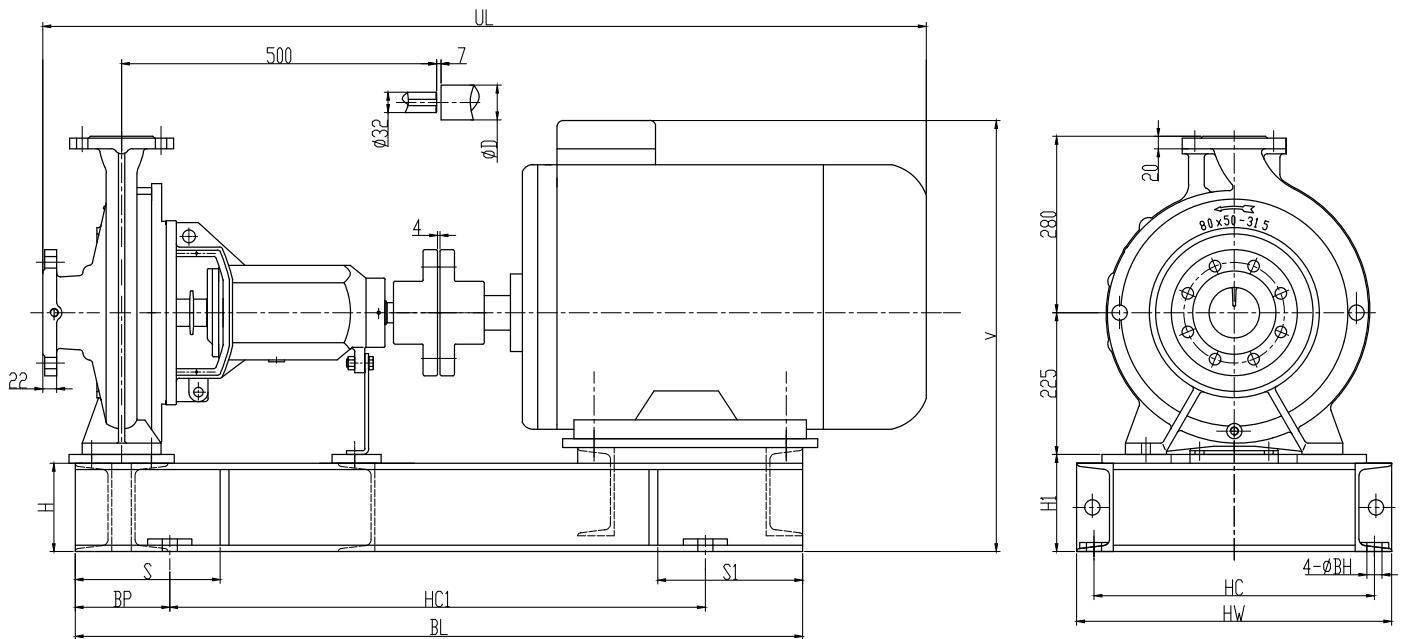

Входной фланец DN80
DIN2501 PN 1.6МПа

Напорный фланец DN50
DIN2501 PN 1.6МПа

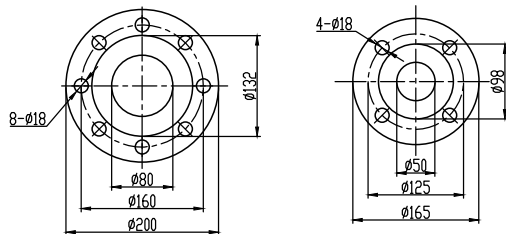

| Электродвигатель | | UL | BL | HW | HC | HC1 | BP | S | S1 | H | H1 | V | D | BH | Масса, кг |
|------------------|-----|------|------|-----|-----|-----|-----|-----|-----|-----|-----|-----|----|----|-----------|
| Модель | кВт | | | | | | | | | | | | | | |
| YE2-112M-4 | 4 | 1032 | 970 | 450 | 395 | 670 | 150 | 220 | 220 | 140 | 154 | 567 | 28 | 24 | 246 |
| YE2-132S-4 | 5,5 | 1102 | 1010 | 450 | 395 | 710 | 150 | 230 | 230 | 140 | 154 | 592 | 38 | 24 | 265 |
| YE2-132M-4 | 7,5 | 1142 | 1050 | 450 | 395 | 750 | 150 | 230 | 230 | 140 | 154 | 592 | 38 | 24 | 284 |
| YE2-200L1-2 | 30 | 1402 | 1155 | 500 | 445 | 850 | 150 | 230 | 230 | 140 | 154 | 684 | 55 | 24 | 510 |
| YE2-200L2-2 | 37 | 1402 | 1155 | 500 | 445 | 850 | 150 | 230 | 230 | 140 | 154 | 684 | 55 | 24 | 525 |
| YE2-225M-2 | 45 | 1447 | 1177 | 530 | 475 | 830 | 175 | 250 | 250 | 140 | 154 | 714 | 55 | 24 | 620 |
| YE2-250M-2 | 55 | 1542 | 1264 | 580 | 525 | 900 | 175 | 260 | 280 | 140 | 179 | 769 | 60 | 24 | 720 |
| YE2-280S-2 | 75 | 1617 | 1420 | 650 | 590 | 960 | 250 | 360 | 300 | 160 | 235 | 860 | 65 | 24 | 920 |

Габаритно-присоединительные размеры агрегата SMA(A)80x65-160

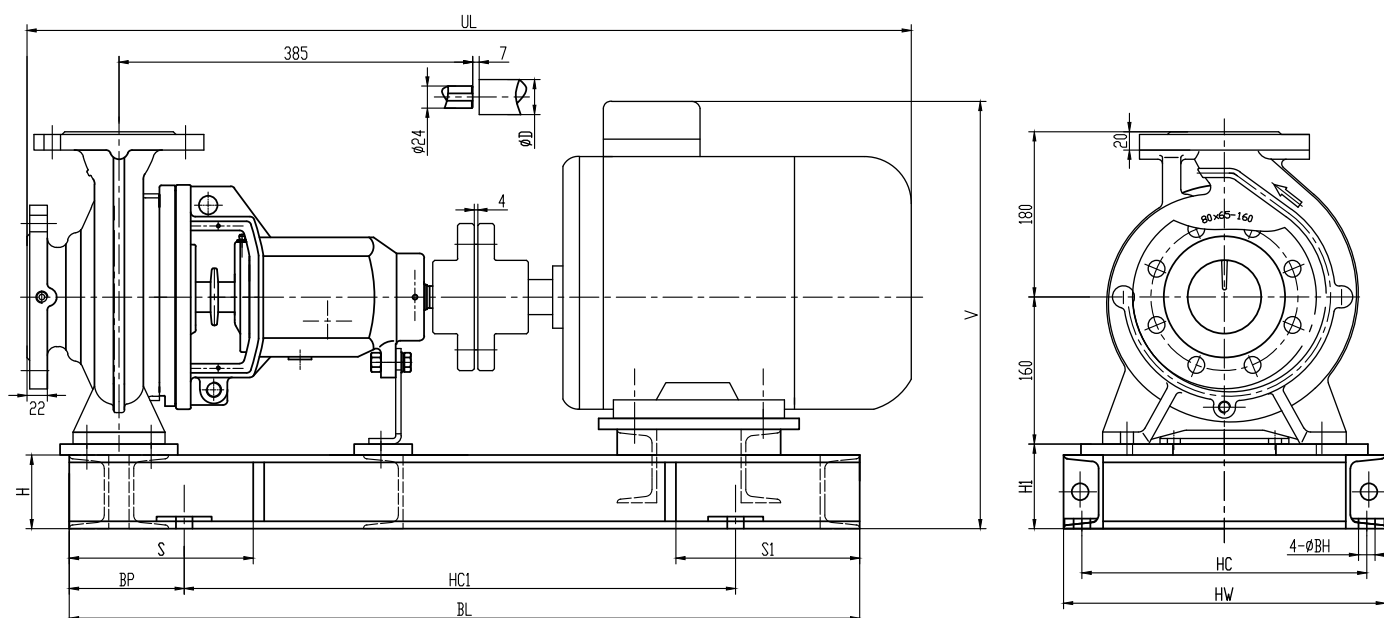

Входной фланец DN80
DIN2501 PN 1.6МПа

Напорный фланец DN65
DIN2501 PN 1.6МПа

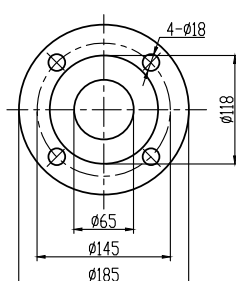
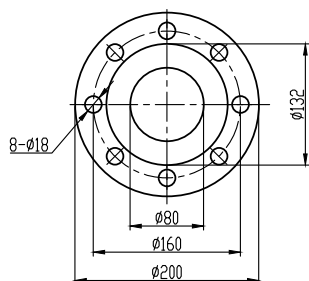

| Электродвигатель | | UL | BL | HW | HC | HC1 | BP | S | S1 | H | H1 | V | D | BH | Масса, кг |
|------------------|------|------|-----|-----|-----|-----|-----|-----|-----|----|----|-----|----|----|-----------|
| Модель | кВт | | | | | | | | | | | | | | |
| YE2-80M1-4 | 0,75 | 787 | 740 | 350 | 310 | 490 | 125 | 180 | 180 | 80 | 92 | 392 | 19 | 18 | 122 |
| YE2-90S-4 | 1,1 | 812 | 750 | 350 | 310 | 500 | 125 | 170 | 170 | 80 | 92 | 412 | 24 | 18 | 130 |
| YE2-90L-4 | 1,5 | 837 | 780 | 350 | 310 | 530 | 125 | 170 | 180 | 80 | 92 | 412 | 24 | 18 | 134 |
| YE2-132S1-2 | 5,5 | 962 | 860 | 350 | 310 | 600 | 125 | 200 | 200 | 80 | 92 | 465 | 38 | 18 | 188 |
| YE2-132S2-2 | 7,5 | 962 | 860 | 350 | 310 | 600 | 125 | 200 | 200 | 80 | 92 | 465 | 38 | 18 | 203 |
| YE2-160M1-2 | 11 | 1107 | 893 | 400 | 360 | 650 | 125 | 200 | 180 | 80 | 92 | 512 | 42 | 18 | 268 |
| YE2-160M2-2 | 15 | 1107 | 893 | 400 | 360 | 650 | 125 | 200 | 180 | 80 | 92 | 512 | 42 | 18 | 280 |

Габаритно-присоединительные размеры и масса агрегата SMA(A)100x65-200

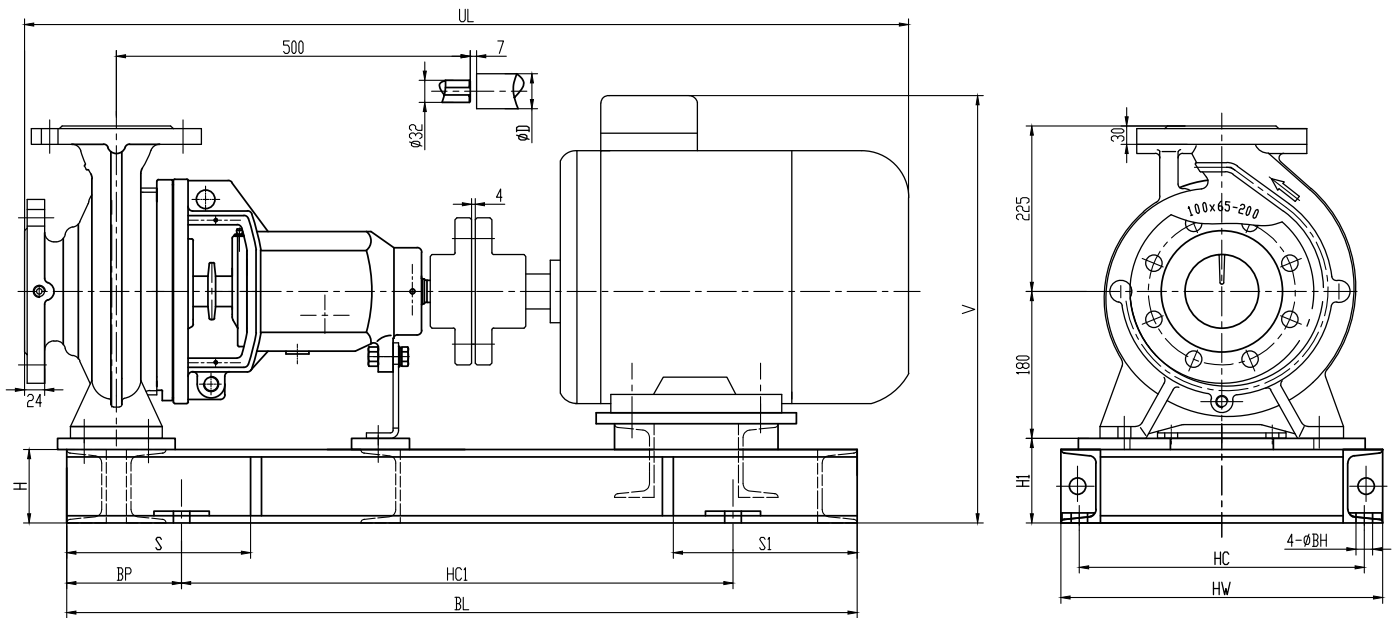

Входной фланец DN100
DIN2501 PN 1.6МПа

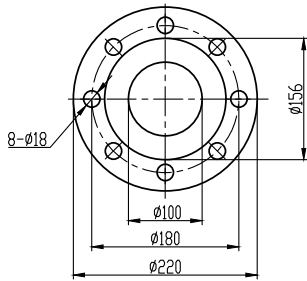

Напорный фланец DN65
DIN2501 PN 1.6МПа

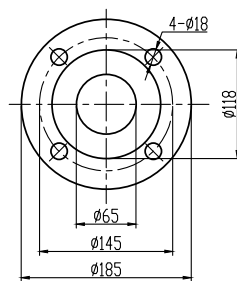

| Электродвигатель | | UL | BL | HW | HC | HC1 | BP | S | S1 | H | H1 | V | D | BH | Масса, кг |
|------------------|------|------|------|-----|-----|-----|-----|-----|-----|-----|-----|-----|----|----|-----------|
| Модель | кВт | | | | | | | | | | | | | | |
| YE2-100L2-4 | 3 | 992 | 950 | 400 | 360 | 650 | 150 | 210 | 210 | 80 | 92 | 442 | 28 | 18 | 199 |
| YE2-112M-4 | 4 | 1007 | 950 | 400 | 360 | 650 | 150 | 210 | 210 | 80 | 92 | 460 | 28 | 18 | 213 |
| YE2-132S-4 | 5,5 | 1077 | 1000 | 400 | 360 | 700 | 150 | 220 | 220 | 80 | 92 | 485 | 38 | 18 | 231 |
| YE2-160L-2 | 18,5 | 1276 | 1065 | 400 | 360 | 761 | 150 | 220 | 220 | 80 | 92 | 532 | 42 | 18 | 333 |
| YE2-180M-2 | 22 | 1307 | 1079 | 450 | 395 | 780 | 150 | 210 | 210 | 140 | 154 | 609 | 48 | 24 | 376 |
| YE2-200L1-2 | 30 | 1377 | 1155 | 500 | 445 | 850 | 150 | 240 | 240 | 140 | 174 | 659 | 55 | 24 | 477 |
| YE2-200L2-2 | 37 | 1377 | 1155 | 500 | 445 | 850 | 150 | 240 | 240 | 140 | 174 | 659 | 55 | 24 | 492 |

Габаритно-присоединительные размеры агрегата SMA(A)100x65-250

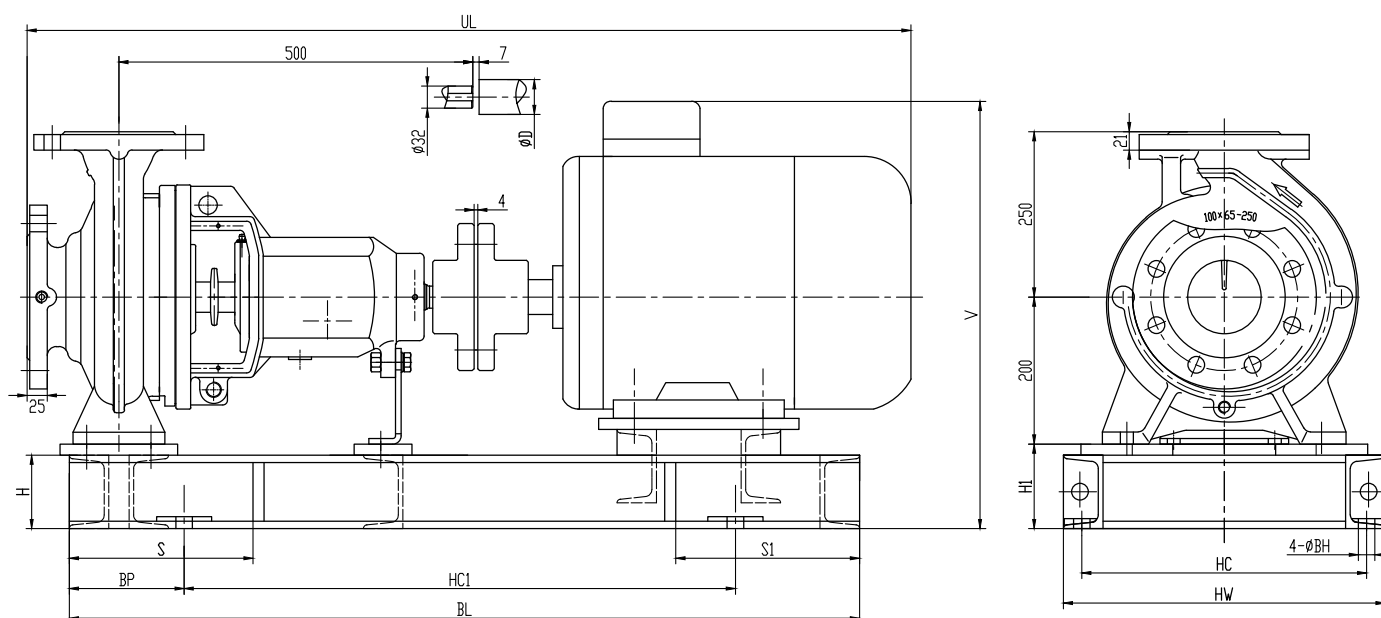

Входной фланец DN100
DIN2501 PN 1.6МПа

Напорный фланец DN65
DIN2501 PN 1.6МПа

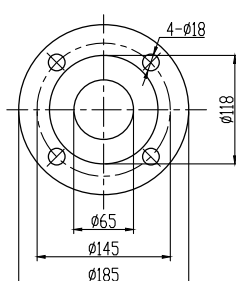
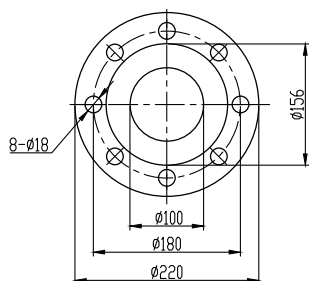

| Электродвигатель | | UL | BL | HW | HC | HC1 | BP | S | S1 | H | H1 | V | D | BH | Масса, кг |
|------------------|-----|------|------|-----|-----|-----|-----|-----|-----|-----|-----|-----|----|----|-----------|
| Модель | кВт | | | | | | | | | | | | | | |
| YE2-112M-4 | 4 | 1031 | 980 | 450 | 395 | 680 | 150 | 240 | 230 | 140 | 154 | 542 | 28 | 24 | 230 |
| YE2-132S-4 | 5,5 | 1101 | 1000 | 430 | 390 | 700 | 150 | 240 | 220 | 80 | 92 | 505 | 38 | 18 | 250 |
| YE2-132M-4 | 7,5 | 1141 | 1040 | 430 | 390 | 740 | 150 | 240 | 230 | 80 | 92 | 505 | 38 | 18 | 269 |
| YE2-200L1-2 | 30 | 1401 | 1166 | 500 | 445 | 860 | 150 | 240 | 240 | 140 | 154 | 659 | 55 | 24 | 494 |
| YE2-200L2-2 | 37 | 1401 | 1166 | 500 | 445 | 860 | 150 | 240 | 240 | 140 | 154 | 659 | 55 | 24 | 509 |
| YE2-225M-2 | 45 | 1446 | 1188 | 530 | 475 | 840 | 175 | 270 | 250 | 140 | 179 | 714 | 55 | 24 | 605 |
| YE2-250M-2 | 55 | 1541 | 1617 | 580 | 525 | 940 | 250 | 350 | 280 | 140 | 190 | 769 | 60 | 24 | 703 |
| YE2-280S-2 | 75 | 1616 | 1688 | 650 | 590 | 970 | 250 | 380 | 300 | 160 | 240 | 860 | 65 | 24 | 909 |

Габаритно-присоединительные размеры и масса агрегата SMA(A)100x65-315

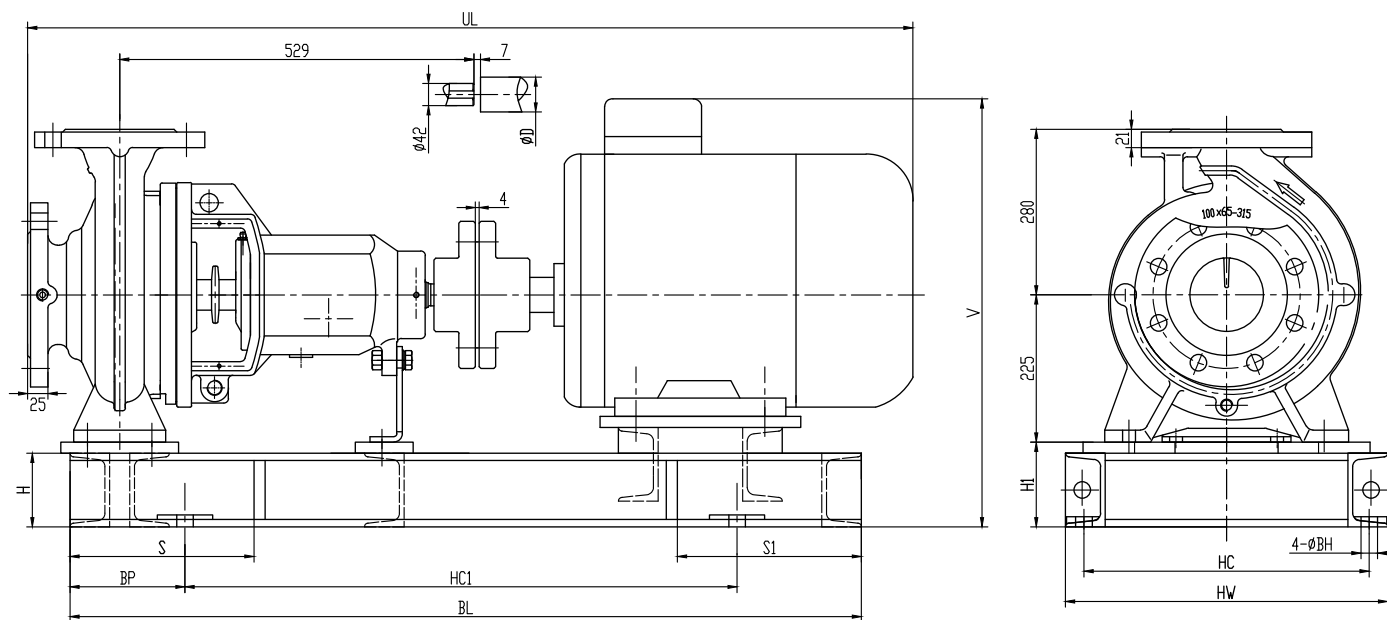

Входной фланец DN100
DIN2501 PN 1.6МПа

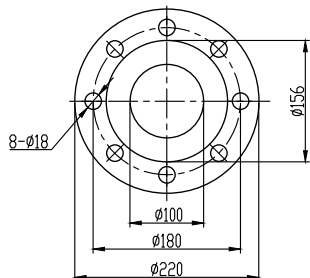

Напорный фланец DN65
DIN2501 PN 1.6МПа

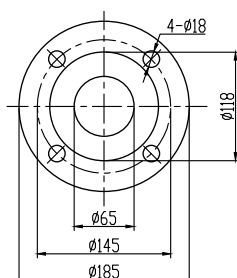

| Электродвигатель | | UL | BL | HW | HC | HC1 | BP | S | S1 | H | H1 | V | D | BH | Масса, кг |
|------------------|-----|------|------|-----|-----|------|-----|-----|-----|-----|-----|------|----|----|-----------|
| Модель | кВт | | | | | | | | | | | | | | |
| YE2-132M-4 | 7,5 | 1171 | 1090 | 480 | 425 | 760 | 175 | 260 | 240 | 140 | 154 | 592 | 38 | 24 | 332 |
| YE2-160M-4 | 11 | 1276 | 1150 | 450 | 410 | 800 | 175 | 260 | 250 | 80 | 92 | 577 | 42 | 18 | 385 |
| YE2-160L-4 | 15 | 1331 | 1190 | 450 | 410 | 840 | 175 | 260 | 260 | 80 | 92 | 577 | 42 | 18 | 426 |
| YE2-250M-2 | 55 | 1571 | 1647 | 580 | 525 | 970 | 250 | 350 | 280 | 140 | 179 | 769 | 60 | 24 | 751 |
| YE2-280S-2 | 75 | 1646 | 1718 | 650 | 590 | 1000 | 250 | 380 | 300 | 160 | 215 | 860 | 65 | 24 | 957 |
| YE2-280M-2 | 90 | 1996 | 1777 | 650 | 590 | 1050 | 250 | 380 | 330 | 160 | 215 | 860 | 65 | 24 | 1060 |
| YE2-315S-2 | 110 | 1846 | 1950 | 750 | 685 | 1050 | 270 | 410 | 360 | 200 | 310 | 1065 | 65 | 30 | 1510 |

Габаритно-присоединительные размеры агрегата SMA(A)100x80-160

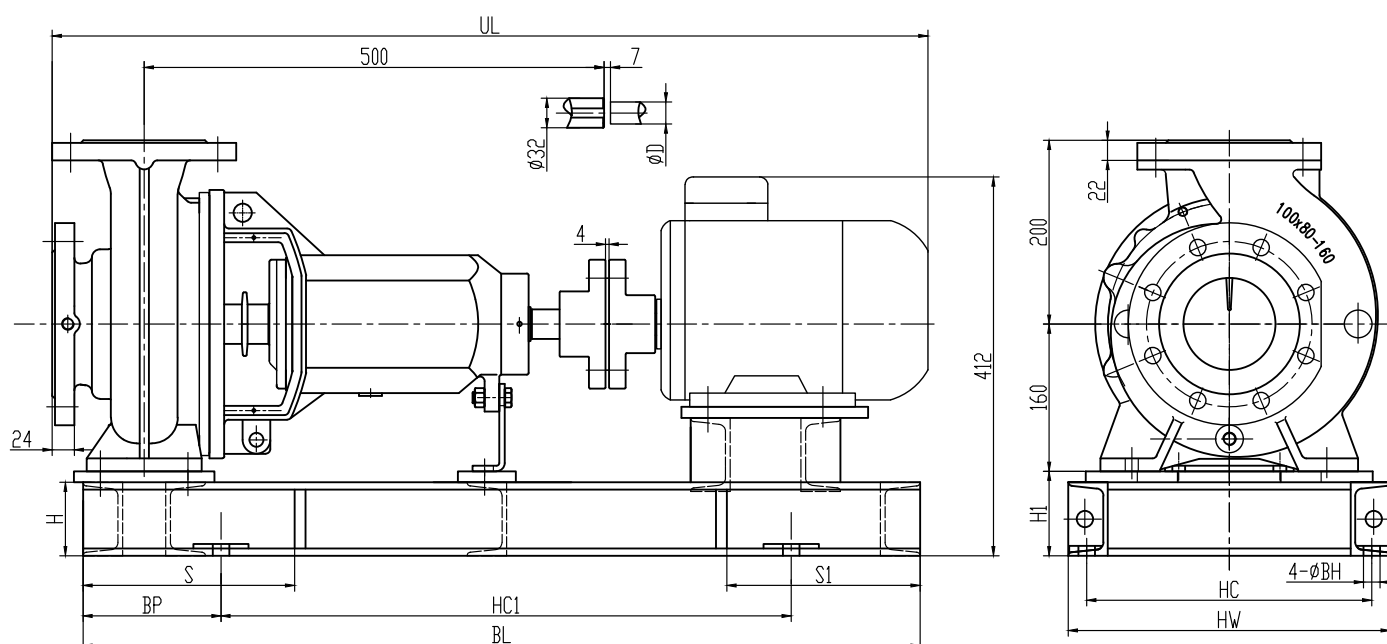

Входной фланец DN100
DIN2501 PN 1.6МПа

Напорный фланец DN80
DIN2501 PN 1.6МПа

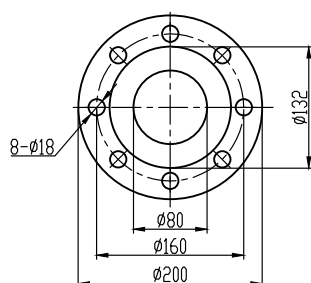
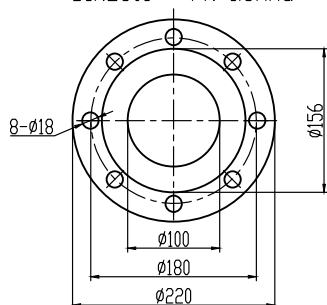

| Электродвигатель | | UL | BL | HW | HC | HC1 | BP | S | S1 | H | H1 | V | D | BH | Масса, кг |
|------------------|------|------|------|-----|-----|-----|-----|-----|-----|----|-----|-----|----|----|-----------|
| Модель | кВт | | | | | | | | | | | | | | |
| YE2-90L-4 | 1,5 | 952 | 910 | 350 | 310 | 620 | 150 | 230 | 210 | 80 | 92 | 412 | 24 | 18 | 171 |
| YE2-100L1-4 | 2,2 | 992 | 950 | 350 | 310 | 660 | 150 | 240 | 220 | 80 | 92 | 422 | 28 | 18 | 176 |
| YE2-100L2-4 | 3 | 992 | 950 | 350 | 310 | 660 | 150 | 240 | 220 | 80 | 92 | 422 | 28 | 18 | 180 |
| YE2-160M1-2 | 11 | 1222 | 1021 | 400 | 360 | 740 | 150 | 240 | 200 | 80 | 92 | 512 | 42 | 18 | 296 |
| YE2-160M2-2 | 15 | 1222 | 1021 | 400 | 360 | 740 | 150 | 240 | 200 | 80 | 92 | 512 | 42 | 18 | 308 |
| YE2-160L-2 | 18,5 | 1277 | 1065 | 400 | 360 | 770 | 150 | 240 | 220 | 80 | 92 | 512 | 42 | 18 | 324 |
| YE2-180M-2 | 22 | 1307 | 1065 | 400 | 360 | 770 | 150 | 240 | 220 | 80 | 112 | 547 | 48 | 18 | 381 |

Габаритно-присоединительные размеры и масса агрегата SMA(A)125x80-400

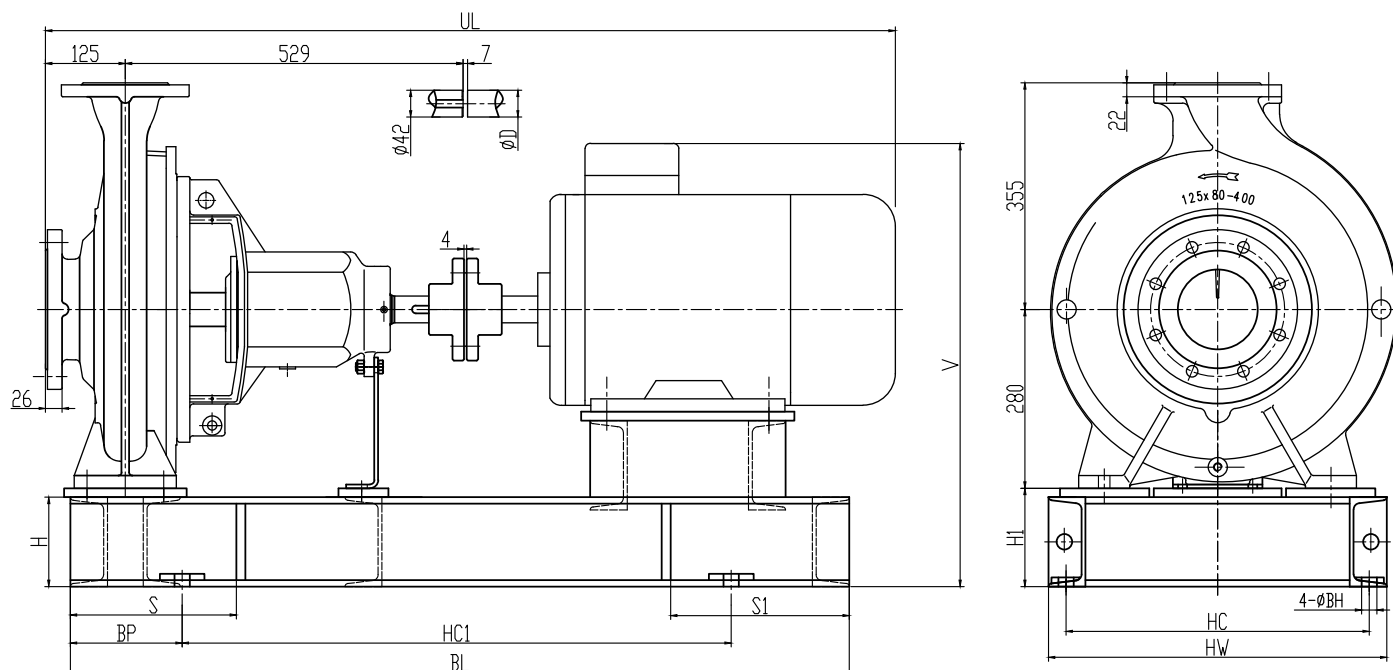

Входной фланец DN125
DIN2501 PN 1.6МПа

Напорный фланец DN80
DIN2501 PN 1.6МПа

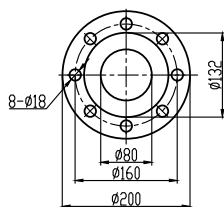
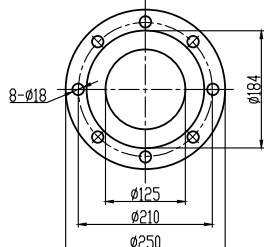

| Электродвигатель | | UL | BL | HW | HC | HC1 | BP | S | S1 | H | H1 | V | D | BH | Масса, кг |
|------------------|------|------|------|-----|-----|-----|-----|-----|-----|-----|-----|-----|----|----|-----------|
| Модель | кВт | | | | | | | | | | | | | | |
| YE2-160L-4 | 15 | 1331 | 1220 | 530 | 475 | 860 | 175 | 260 | 280 | 140 | 154 | 694 | 42 | 24 | 479 |
| YE2-180M-4 | 18,5 | 1361 | 1220 | 530 | 475 | 860 | 175 | 260 | 280 | 140 | 154 | 709 | 48 | 24 | 528 |
| YE2-180L-4 | 22 | 1401 | 1260 | 530 | 475 | 900 | 175 | 260 | 280 | 140 | 154 | 709 | 48 | 24 | 554 |
| YE2-200L-4 | 30 | 1431 | 1300 | 530 | 475 | 930 | 175 | 260 | 290 | 140 | 154 | 739 | 55 | 24 | 644 |
| YE2-225S-4 | 37 | 1481 | 1340 | 530 | 475 | 940 | 200 | 300 | 300 | 140 | 154 | 769 | 60 | 24 | 711 |

Габаритно-присоединительные размеры агрегата SMA(A)125x100-200

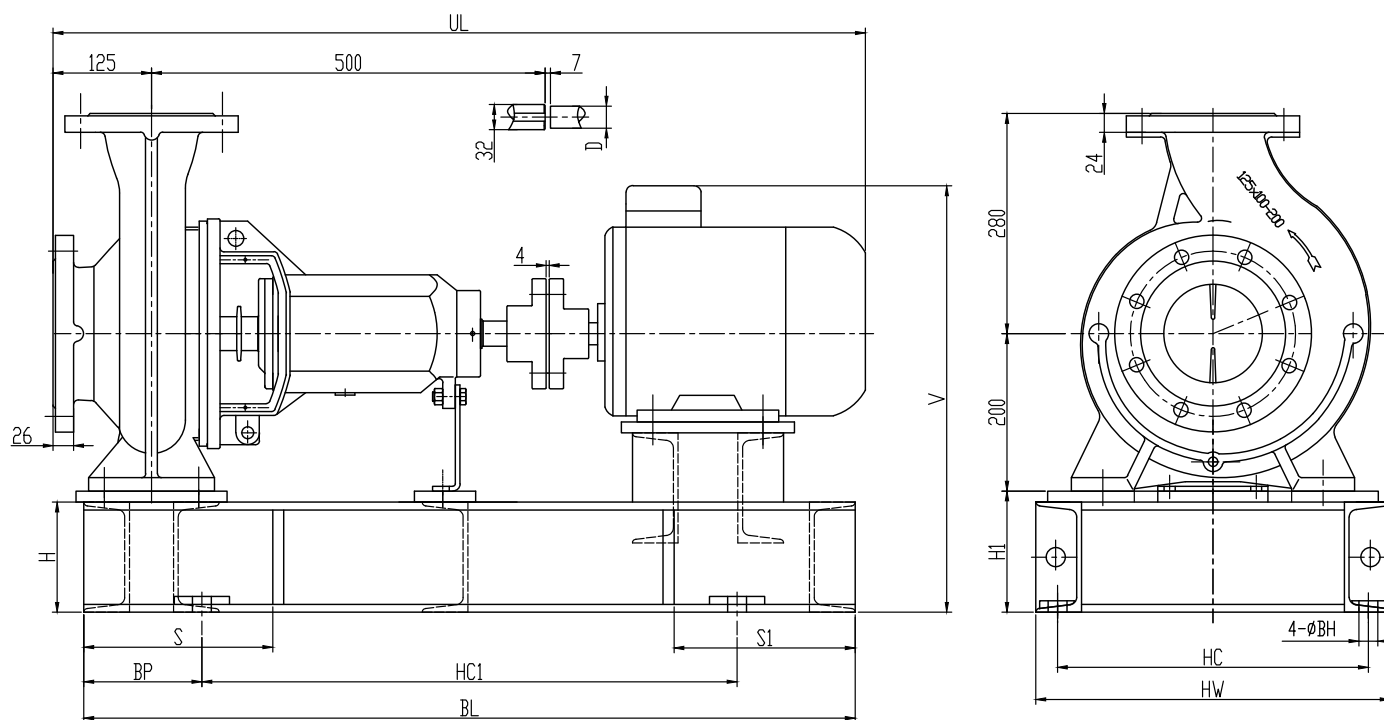

Входной фланец DN125
DIN2501 PN 1.6МПа

Напорный фланец DN100
DIN2501 PN 1.6МПа

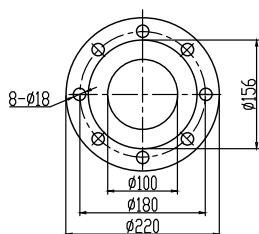
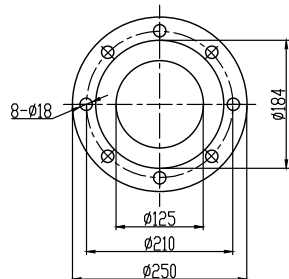

| Электродвигатель | | UL | BL | HW | HC | HC1 | BP | S | S1 | H | H1 | V | D | BH | Масса, кг |
|------------------|-----|------|------|-----|-----|-----|-----|-----|-----|-----|-----|-----|----|----|-----------|
| Модель | кВт | | | | | | | | | | | | | | |
| YE2-112M-4 | 4 | 1032 | 980 | 450 | 395 | 680 | 150 | 240 | 230 | 140 | 154 | 542 | 28 | 24 | 229 |
| YE2-132S-4 | 5,5 | 1102 | 1000 | 430 | 390 | 700 | 150 | 240 | 220 | 80 | 92 | 505 | 38 | 18 | 249 |
| YE2-132M-4 | 7,5 | 1142 | 1040 | 430 | 390 | 740 | 150 | 240 | 230 | 80 | 92 | 505 | 38 | 18 | 268 |
| YE2-200L1-2 | 30 | 1402 | 1167 | 500 | 445 | 860 | 150 | 240 | 240 | 140 | 154 | 659 | 55 | 24 | 493 |
| YE2-200L2-2 | 37 | 1402 | 1167 | 500 | 445 | 860 | 150 | 240 | 240 | 140 | 154 | 659 | 55 | 24 | 508 |
| YE2-225M-2 | 45 | 1447 | 1189 | 530 | 475 | 840 | 175 | 270 | 250 | 140 | 179 | 714 | 55 | 24 | 604 |
| YE2-250M-2 | 55 | 1542 | 1617 | 580 | 525 | 940 | 250 | 350 | 280 | 140 | 204 | 769 | 60 | 24 | 702 |
| YE2-280S-2 | 75 | 1617 | 1688 | 650 | 590 | 970 | 250 | 380 | 300 | 160 | 240 | 860 | 65 | 24 | 908 |

Габаритно-присоединительные размеры и масса агрегата SMA(A)125x100-250

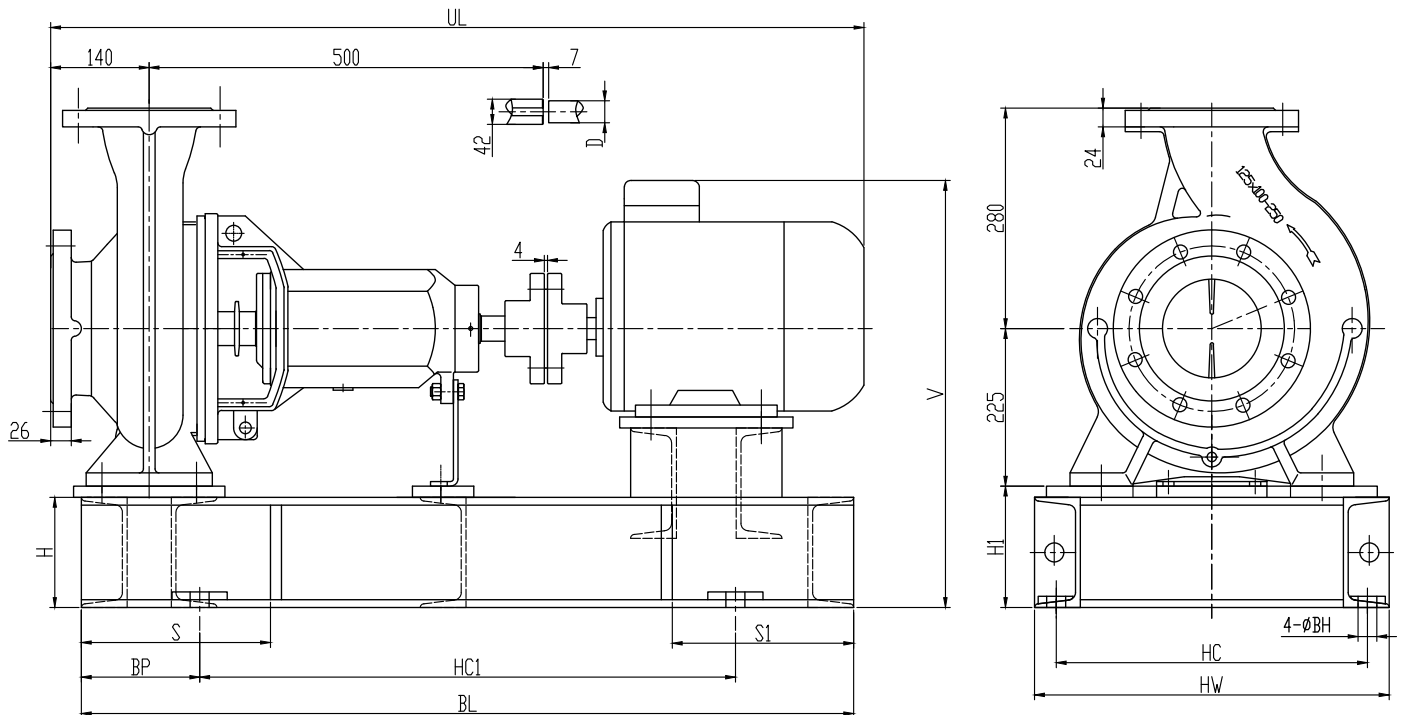

Входной фланец DN125
DIN2501 PN 1.6МПа

Напорный фланец DN100
DIN2501 PN 1.6МПа

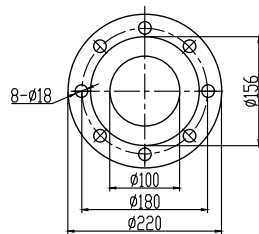
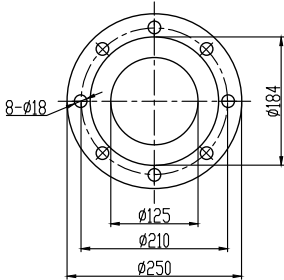

| Электродвигатель | | UL | BL | HW | HC | HC1 | BP | S | S1 | H | H1 | V | D | BH | Масса, кг |
|------------------|-----|------|------|-----|-----|------|-----|-----|-----|-----|-----|------|----|----|-----------|
| Модель | кВт | | | | | | | | | | | | | | |
| YE2-132M-4 | 7,5 | 1186 | 1090 | 480 | 425 | 760 | 175 | 260 | 240 | 140 | 154 | 592 | 38 | 24 | 335 |
| YE2-160M-4 | 11 | 1291 | 1150 | 450 | 410 | 800 | 175 | 260 | 250 | 80 | 92 | 577 | 42 | 18 | 388 |
| YE2-160L-4 | 15 | 1346 | 1190 | 450 | 410 | 840 | 175 | 260 | 260 | 80 | 92 | 577 | 42 | 18 | 429 |
| YE2-250M-2 | 55 | 1586 | 1647 | 580 | 525 | 970 | 250 | 350 | 280 | 140 | 179 | 769 | 60 | 24 | 754 |
| YE2-280S-2 | 75 | 1661 | 1460 | 650 | 590 | 1000 | 250 | 380 | 300 | 160 | 235 | 860 | 65 | 24 | 960 |
| YE2-280M-2 | 90 | 1711 | 1777 | 650 | 590 | 1050 | 250 | 380 | 330 | 160 | 235 | 860 | 65 | 24 | 1063 |
| YE2-315S-2 | 110 | 1861 | 1950 | 750 | 685 | 1050 | 270 | 410 | 360 | 200 | 310 | 1065 | 65 | 30 | 1513 |

Габаритно-присоединительные размеры агрегата SMA(A)125x100-315

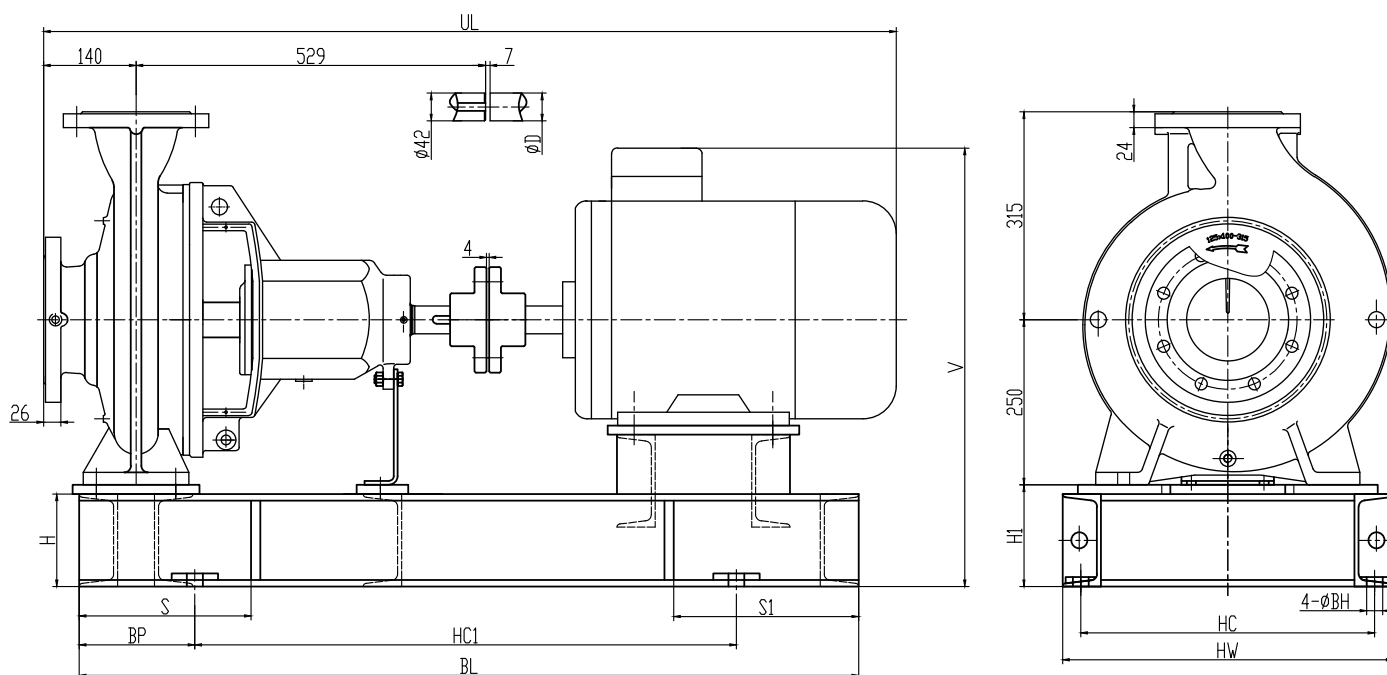

Входной фланец DN125
DIN2501 PN 1.6МПа

Напорный фланец DN100
DIN2501 PN 1.6МПа

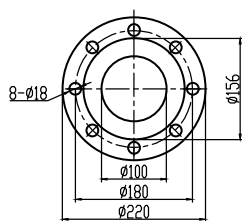
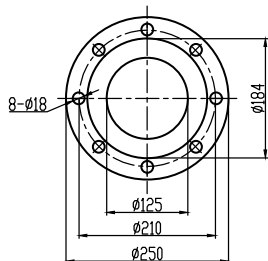

| Электродвигатель | | UL | BL | HW | HC | HC1 | BP | S | S1 | H | H1 | V | D | BH | Масса, кг |
|------------------|------|------|------|-----|-----|------|-----|-----|-----|-----|-----|------|----|----|-----------|
| Модель | кВт | | | | | | | | | | | | | | |
| YE2-160M-4 | 11 | 1291 | 1180 | 500 | 445 | 820 | 175 | 260 | 280 | 140 | 154 | 664 | 42 | 24 | 396 |
| YE2-160L-4 | 15 | 1346 | 1220 | 500 | 445 | 860 | 175 | 260 | 280 | 140 | 154 | 664 | 42 | 24 | 439 |
| YE2-180M-4 | 18,5 | 1376 | 1220 | 500 | 445 | 860 | 175 | 260 | 280 | 140 | 154 | 679 | 48 | 24 | 488 |
| YE2-180L-4 | 22 | 1416 | 1260 | 500 | 445 | 900 | 175 | 260 | 280 | 140 | 154 | 679 | 48 | 24 | 514 |
| YE2-280M-2 | 90 | 1711 | 1777 | 650 | 590 | 1050 | 250 | 380 | 330 | 160 | 190 | 860 | 65 | 24 | 1067 |
| YE2-315S-2 | 110 | 1861 | 1950 | 750 | 685 | 1050 | 270 | 410 | 360 | 200 | 265 | 1065 | 65 | 30 | 1518 |
| YE2-315M-2 | 132 | 1974 | 2059 | 750 | 685 | 1100 | 270 | 410 | 380 | 200 | 265 | 1065 | 65 | 30 | 1578 |
| YE2-315L1-2 | 160 | 1974 | 1660 | 750 | 685 | 1150 | 270 | 410 | 380 | 200 | 265 | 1065 | 65 | 30 | 1768 |

Габаритно-присоединительные размеры и масса агрегата SMA(A)125x100-400

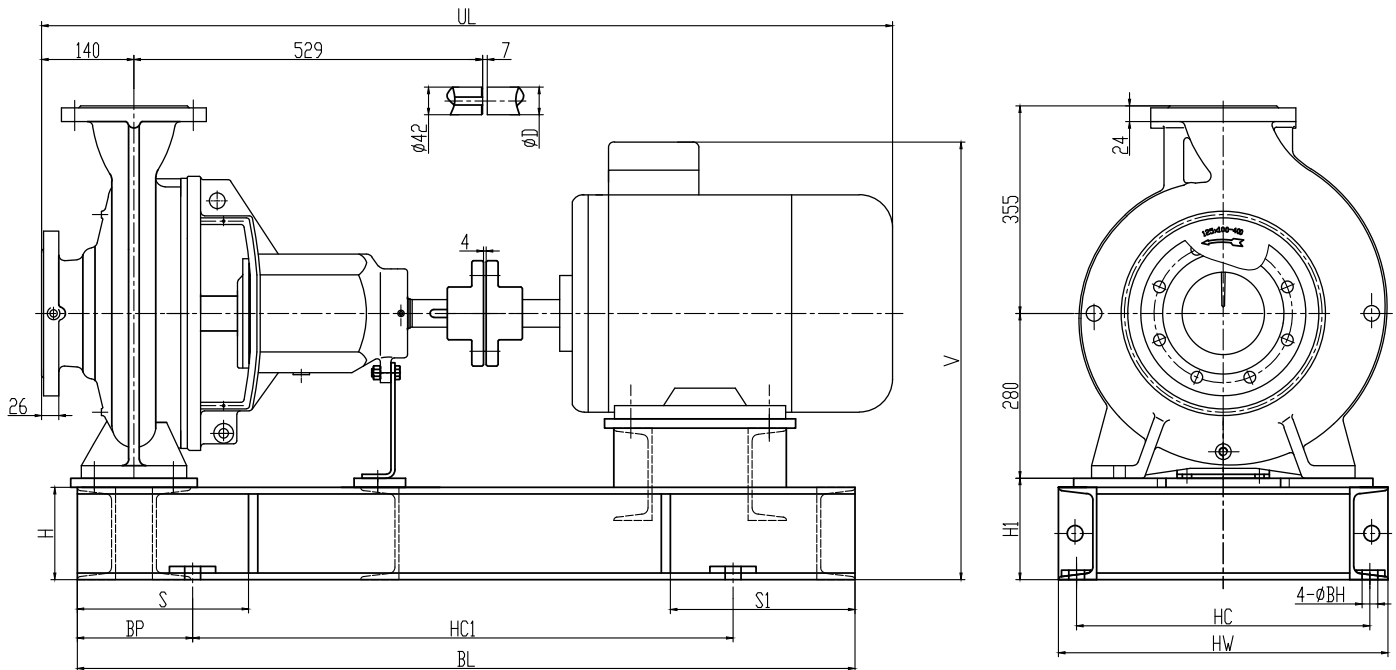

Входной фланец DN125
DIN2501 PN 1.6МПа

Напорный фланец DN100
DIN2501 PN 1.6МПа

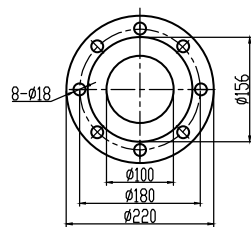
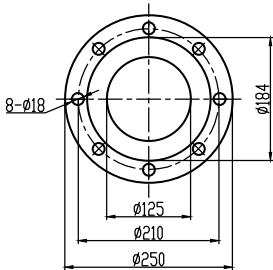

| Электродвигатель | | UL | BL | HW | HC | HC1 | BP | S | S1 | H | H1 | V | D | BH | Масса, кг |
|------------------|-----|------|------|-----|-----|-----|-----|-----|-----|-----|-----|-----|----|----|-----------|
| Модель | кВт | | | | | | | | | | | | | | |
| YE2-180L-4 | 22 | 1416 | 1280 | 580 | 525 | 900 | 200 | 290 | 290 | 140 | 154 | 709 | 48 | 24 | 609 |
| YE2-200L-4 | 30 | 1446 | 1320 | 580 | 525 | 920 | 200 | 300 | 300 | 140 | 154 | 739 | 55 | 24 | 700 |
| YE2-225S-4 | 37 | 1496 | 1350 | 580 | 525 | 950 | 200 | 300 | 300 | 140 | 154 | 769 | 60 | 24 | 764 |
| YE2-225M-4 | 45 | 1521 | 1380 | 580 | 525 | 980 | 200 | 300 | 300 | 140 | 154 | 769 | 60 | 24 | 779 |

Габаритно-присоединительные размеры агрегата SMA(A)125x100-500

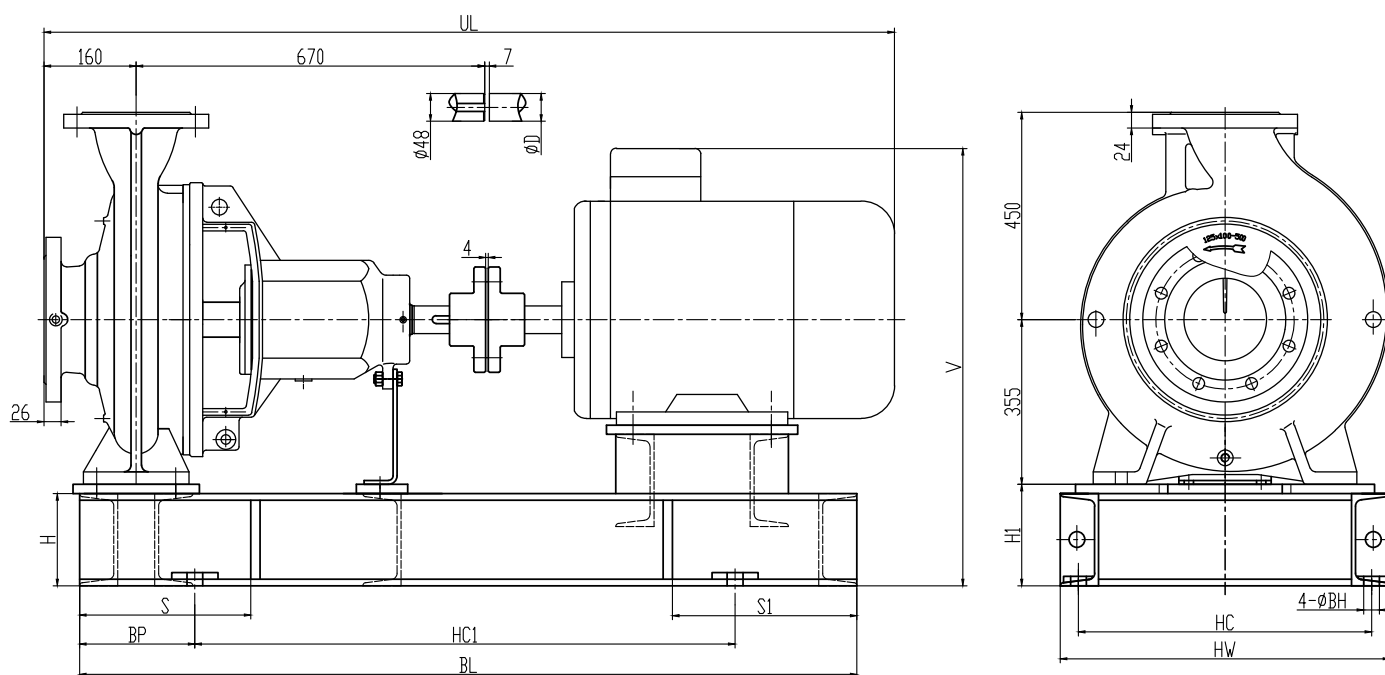

Входной фланец DN125
DIN2501 PN 1.6МПа

Напорный фланец DN100
DIN2501 PN 1.6МПа

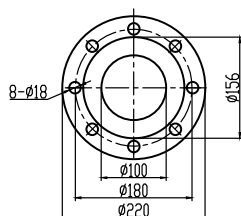
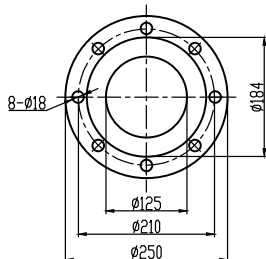

| Электродвигатель | | UL | BL | HW | HC | HC1 | BP | S | S1 | H | H1 | V | D | BH | Масса, кг |
|------------------|-----|------|------|-----|-----|------|-----|-----|-----|-----|-----|-----|----|----|-----------|
| Модель | кВт | | | | | | | | | | | | | | |
| YE2-225M-4 | 45 | 1682 | 1520 | 630 | 575 | 1000 | 250 | 350 | 370 | 140 | 154 | 844 | 60 | 24 | 977 |
| YE2-250M-4 | 55 | 1747 | 1580 | 630 | 575 | 1080 | 250 | 350 | 370 | 140 | 154 | 874 | 65 | 24 | 1117 |
| YE2-280S-4 | 75 | 1822 | 1650 | 650 | 590 | 1150 | 250 | 380 | 380 | 160 | 180 | 935 | 75 | 24 | 1283 |
| YE2-280M-4 | 90 | 1872 | 1700 | 650 | 590 | 1200 | 250 | 380 | 380 | 160 | 180 | 935 | 75 | 24 | 1398 |

Габаритно-присоединительные размеры и масса агрегата SMA(A)150x125-250

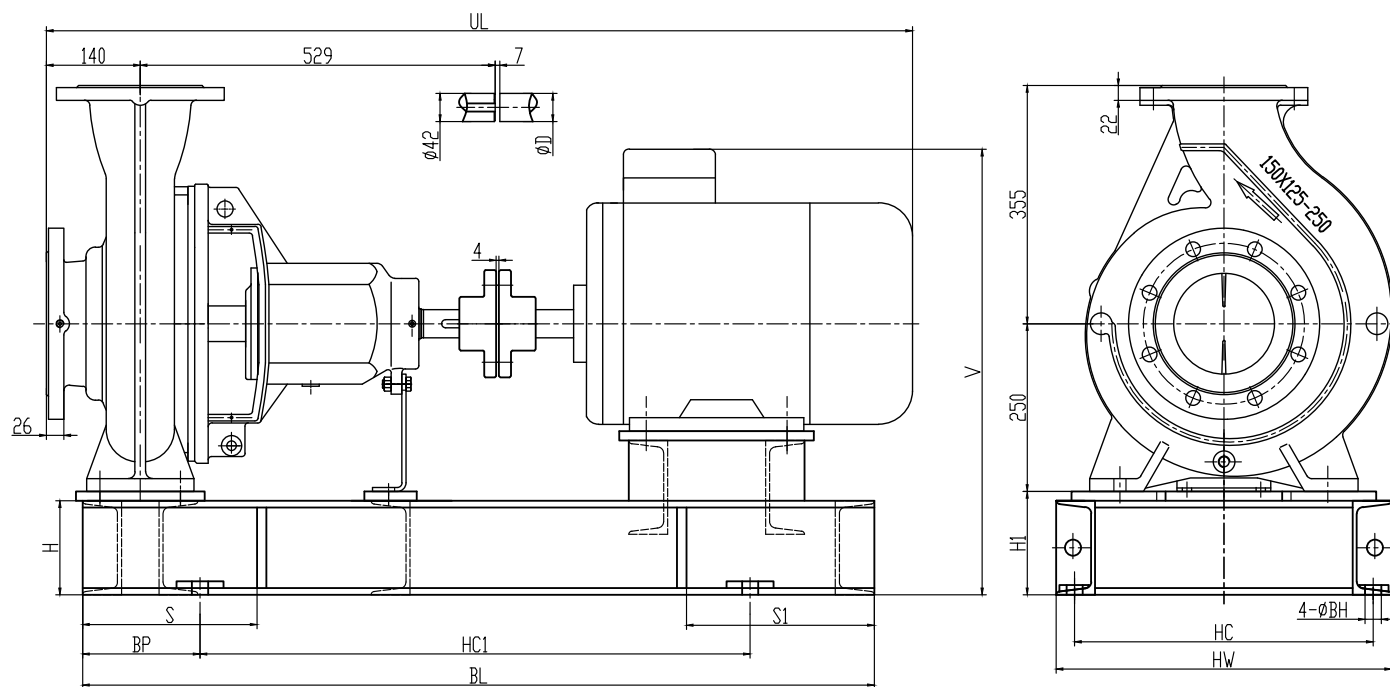

Входной фланец DN150
DIN2501 PN 1.6МПа

Напорный фланец DN125
DIN2501 PN 1.6МПа

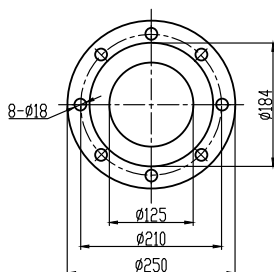
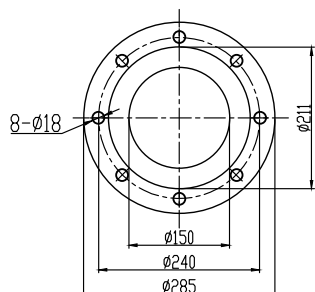

| Электродвигатель | | UL | BL | HW | HC | HC1 | BP | S | S1 | H | H1 | V | D | BH | Масса, кг |
|------------------|------|------|------|-----|-----|-----|-----|-----|-----|-----|-----|-----|----|----|-----------|
| Модель | кВт | | | | | | | | | | | | | | |
| YE2-160M-4 | 11 | 1291 | 1180 | 500 | 445 | 820 | 175 | 260 | 280 | 140 | 154 | 664 | 42 | 24 | 402 |
| YE2-160L-4 | 15 | 1346 | 1220 | 500 | 445 | 860 | 175 | 260 | 280 | 140 | 154 | 664 | 42 | 24 | 445 |
| YE2-180M-4 | 18,5 | 1376 | 1220 | 500 | 445 | 860 | 175 | 260 | 280 | 140 | 154 | 679 | 48 | 24 | 494 |
| YE2-180L-4 | 22 | 1416 | 1260 | 500 | 445 | 900 | 175 | 260 | 280 | 140 | 154 | 679 | 48 | 24 | 520 |

Габаритно-присоединительные размеры агрегата SMA(A)150x125-315

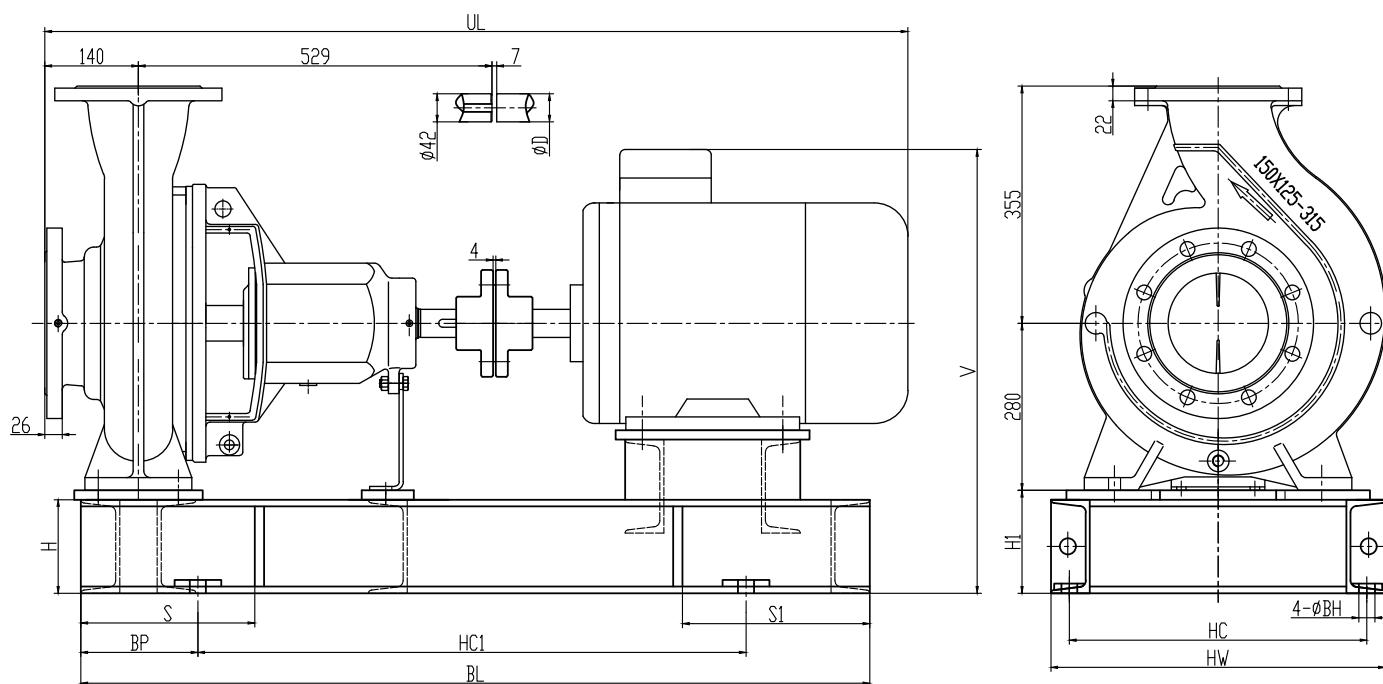

Входной фланец DN150
DIN2501 PN 1.6МПа

Напорный фланец DN125
DIN2501 PN 1.6МПа

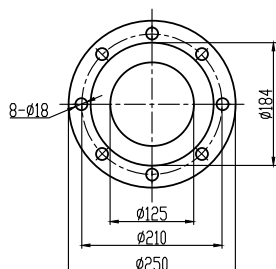
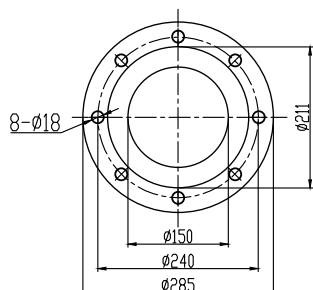

| Электродвигатель | | UL | BL | HW | HC | HC1 | BP | S | S1 | H | H1 | V | D | BH | Масса, кг |
|------------------|------|------|------|-----|-----|------|-----|-----|-----|-----|-----|------|----|----|-----------|
| Модель | кВт | | | | | | | | | | | | | | |
| YE2-180M-4 | 18,5 | 1376 | 1240 | 580 | 525 | 860 | 200 | 290 | 290 | 140 | 154 | 709 | 48 | 24 | 555 |
| YE2-180L-4 | 22 | 1416 | 1280 | 580 | 525 | 900 | 200 | 290 | 290 | 140 | 154 | 709 | 48 | 24 | 581 |
| YE2-200L-4 | 30 | 1446 | 1320 | 580 | 525 | 920 | 200 | 300 | 300 | 140 | 154 | 739 | 55 | 24 | 672 |
| YE2-225S-4 | 37 | 1496 | 1350 | 580 | 525 | 950 | 200 | 300 | 300 | 140 | 154 | 769 | 60 | 24 | 736 |
| YE2-315M-2 | 132 | 1974 | 2059 | 580 | 525 | 1100 | 270 | 410 | 380 | 200 | 265 | 1065 | 65 | 24 | 1593 |

Габаритно-присоединительные размеры и масса агрегата SMA(A)150x125-400

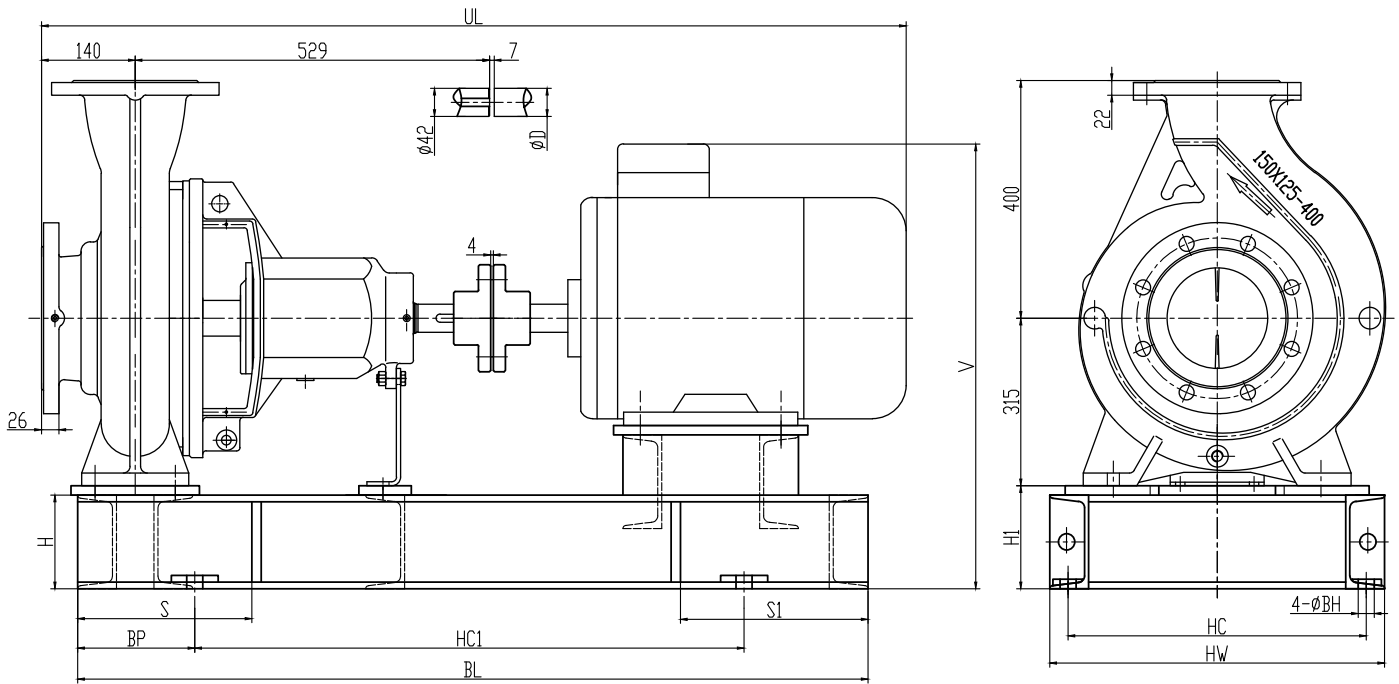

Входной фланец DN150
DIN2501 PN 1.6МПа

Напорный фланец DN125
DIN2501 PN 1.6МПа

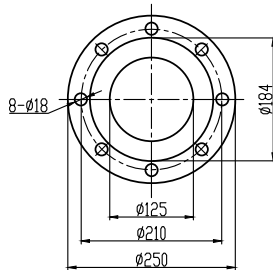
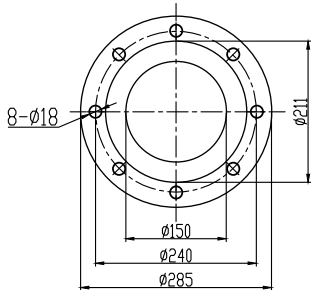

| Электродвигатель | | UL | BL | HW | HC | HC1 | BP | S | S1 | H | H1 | V | D | BH | Масса, кг |
|------------------|-----|------|------|-----|-----|------|-----|-----|-----|-----|-----|-----|----|----|-----------|
| Модель | кВт | | | | | | | | | | | | | | |
| YE2-225S-4 | 37 | 1496 | 1350 | 580 | 525 | 950 | 200 | 300 | 300 | 140 | 154 | 804 | 60 | 24 | 785 |
| YE2-225M-4 | 45 | 1521 | 1380 | 580 | 525 | 980 | 200 | 300 | 300 | 140 | 154 | 804 | 60 | 24 | 800 |
| YE2-250M-4 | 55 | 1586 | 1440 | 600 | 545 | 950 | 250 | 350 | 350 | 140 | 154 | 834 | 65 | 24 | 941 |
| YE2-280S-4 | 75 | 1661 | 1520 | 650 | 590 | 1020 | 250 | 380 | 380 | 160 | 180 | 895 | 75 | 24 | 1086 |

Габаритно-присоединительные размеры агрегата SMA(A)150x125-500

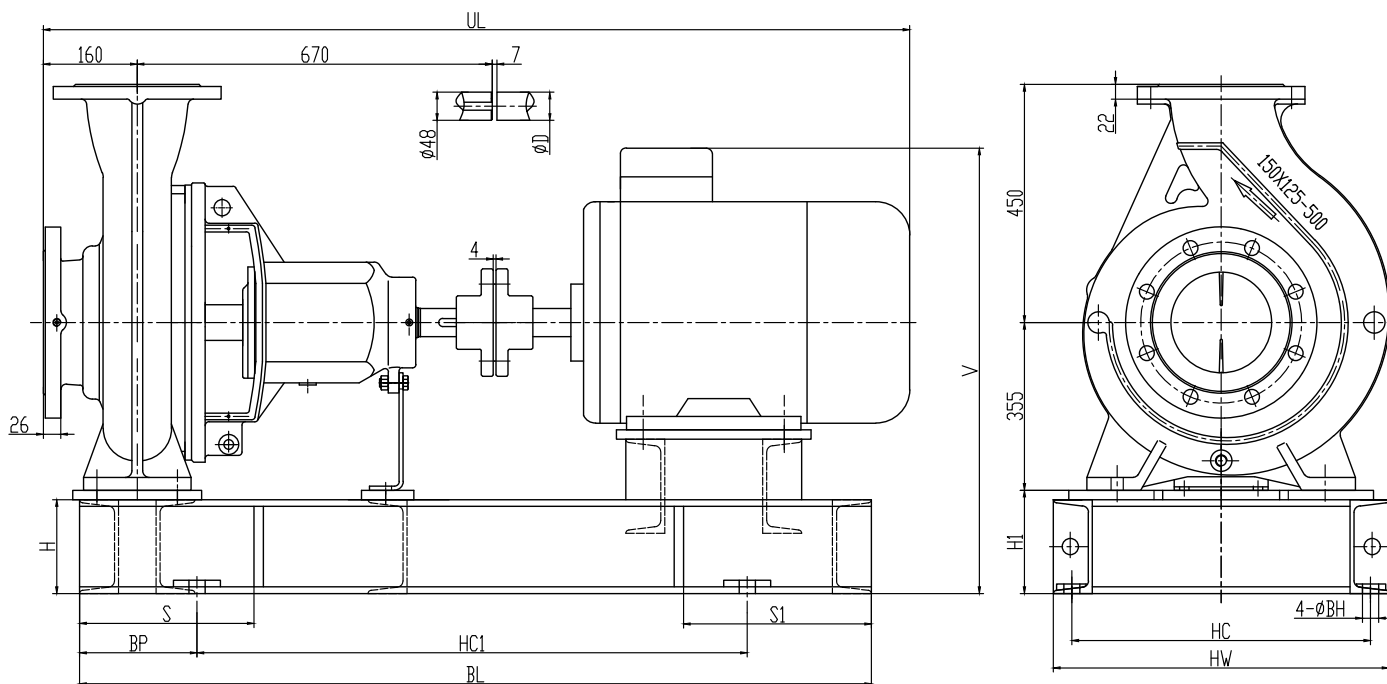

Входной фланец DN150
DIN2501 PN 1.6МПа

Напорный фланец DN125
DIN2501 PN 1.6МПа

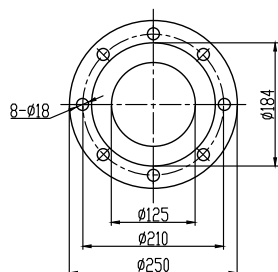
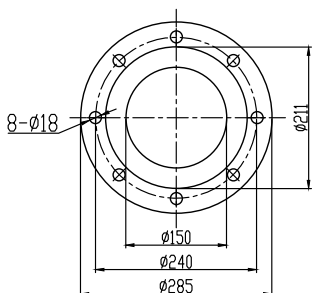

| Электродвигатель | | UL | BL | HW | HC | HC1 | BP | S | S1 | H | H1 | V | D | BH | Масса, кг |
|------------------|-----|------|------|-----|-----|------|-----|-----|-----|-----|-----|------|----|----|-----------|
| Модель | кВт | | | | | | | | | | | | | | |
| YE2-280S-4 | 75 | 1822 | 1650 | 650 | 590 | 1150 | 250 | 380 | 380 | 160 | 180 | 935 | 75 | 24 | 1300 |
| YE2-280M-4 | 90 | 1872 | 1700 | 650 | 590 | 1200 | 250 | 380 | 380 | 160 | 180 | 935 | 75 | 24 | 1415 |
| YE2-315S-4 | 110 | 2052 | 1800 | 750 | 685 | 1200 | 300 | 420 | 420 | 200 | 220 | 1105 | 80 | 30 | 1820 |
| YE2-315M-4 | 132 | 2165 | 1850 | 750 | 685 | 1250 | 300 | 420 | 420 | 200 | 220 | 1105 | 80 | 30 | 1870 |

Габаритно-присоединительные размеры и масса агрегата SMA(A)200x150-315

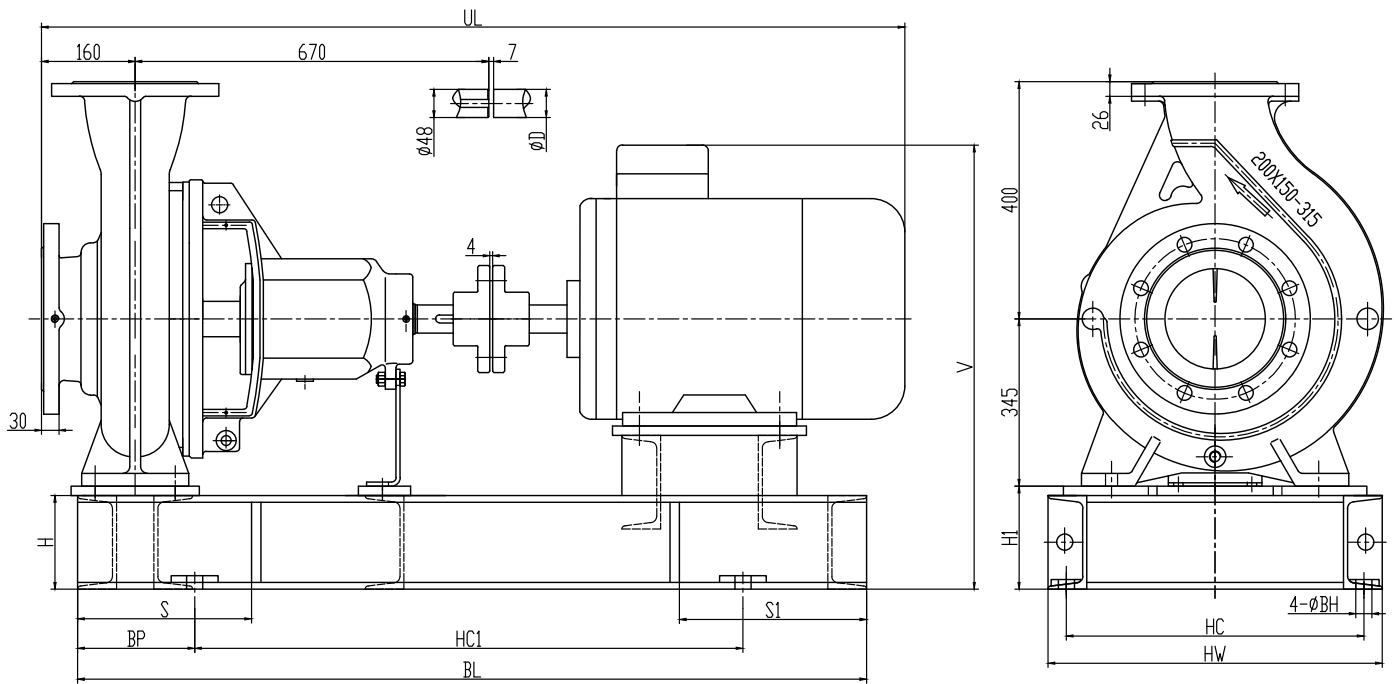

Входной фланец DN200
DIN2501 PN 1.6МПа

Напорный фланец DN150
DIN2501 PN 1.6МПа

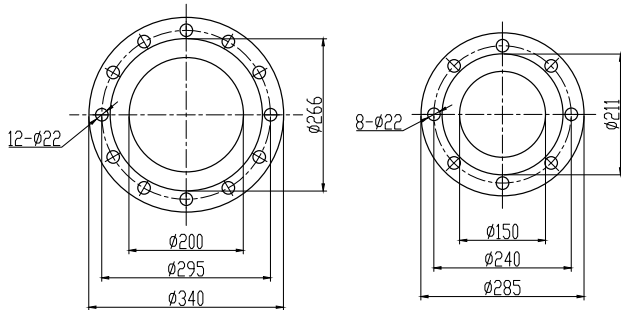

| Электродвигатель | | UL | BL | HW | HC | HC1 | BP | S | S1 | H | H1 | V | D | BH | Масса, кг |
|------------------|-----|------|------|-----|-----|------|-----|-----|-----|-----|-----|-----|----|----|-----------|
| Модель | кВт | | | | | | | | | | | | | | |
| YE2-200L-4 | 30 | 1607 | 1470 | 630 | 575 | 970 | 250 | 350 | 350 | 140 | 154 | 774 | 55 | 24 | 828 |
| YE2-225S-4 | 37 | 1657 | 1500 | 630 | 575 | 1000 | 250 | 350 | 350 | 140 | 154 | 804 | 60 | 24 | 888 |
| YE2-225M-4 | 45 | 1682 | 1520 | 630 | 575 | 1000 | 250 | 350 | 370 | 140 | 154 | 804 | 60 | 24 | 903 |
| YE2-250M-4 | 55 | 1747 | 1580 | 630 | 575 | 1080 | 250 | 350 | 370 | 140 | 154 | 834 | 65 | 24 | 1043 |
| YE2-280S-4 | 75 | 1822 | 1650 | 650 | 590 | 1150 | 250 | 380 | 380 | 160 | 180 | 895 | 75 | 24 | 1159 |

Габаритно-присоединительные размеры агрегата SMA(A)200x150-400

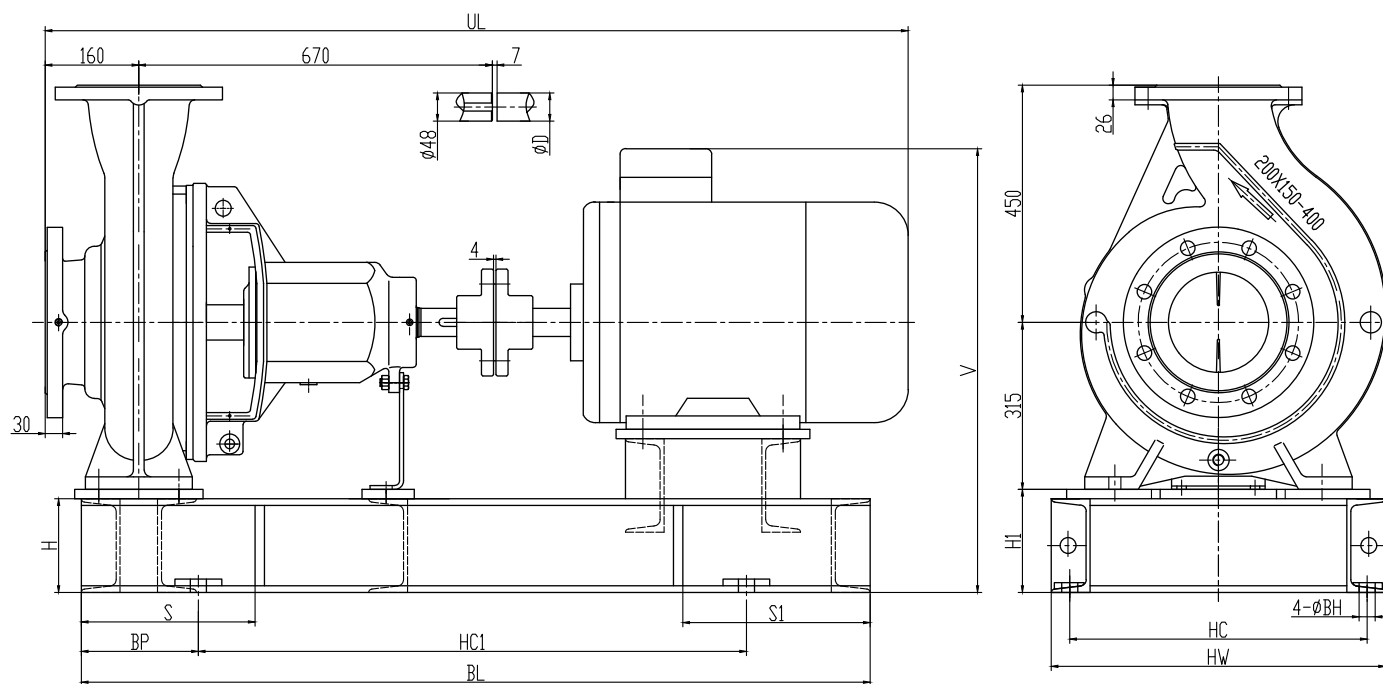

Входной фланец DN200
DIN2501 PN 1.6МПа

Напорный фланец DN150
DIN2501 PN 1.6МПа

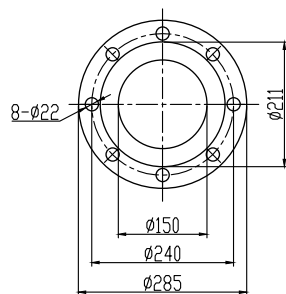
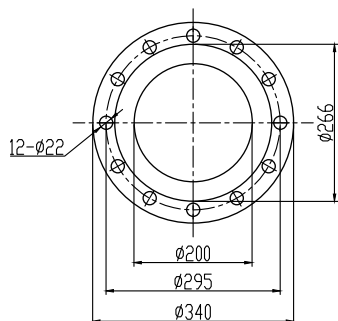

| Электродвигатель | | UL | BL | HW | HC | HC1 | BP | S | S1 | H | H1 | V | D | BH | Масса, кг |
|------------------|-----|------|------|-----|-----|------|-----|-----|-----|-----|-----|------|----|----|-----------|
| Модель | кВт | | | | | | | | | | | | | | |
| YE2-225M-4 | 45 | 1682 | 1520 | 630 | 575 | 1000 | 250 | 350 | 370 | 140 | 154 | 804 | 60 | 24 | 985 |
| YE2-250M-4 | 55 | 1747 | 1580 | 630 | 575 | 1080 | 250 | 350 | 370 | 140 | 154 | 834 | 65 | 24 | 1125 |
| YE2-280S-4 | 75 | 1822 | 1650 | 650 | 590 | 1150 | 250 | 380 | 380 | 160 | 180 | 895 | 75 | 24 | 1241 |
| YE2-280M-4 | 90 | 1872 | 1700 | 650 | 590 | 1200 | 250 | 380 | 380 | 160 | 180 | 895 | 75 | 24 | 1404 |
| YE2-315S-4 | 110 | 2052 | 1610 | 750 | 685 | 1110 | 250 | 370 | 370 | 200 | 220 | 1065 | 80 | 30 | 1807 |

Габаритно-присоединительные размеры и масса агрегата SMA(A)200x150-500

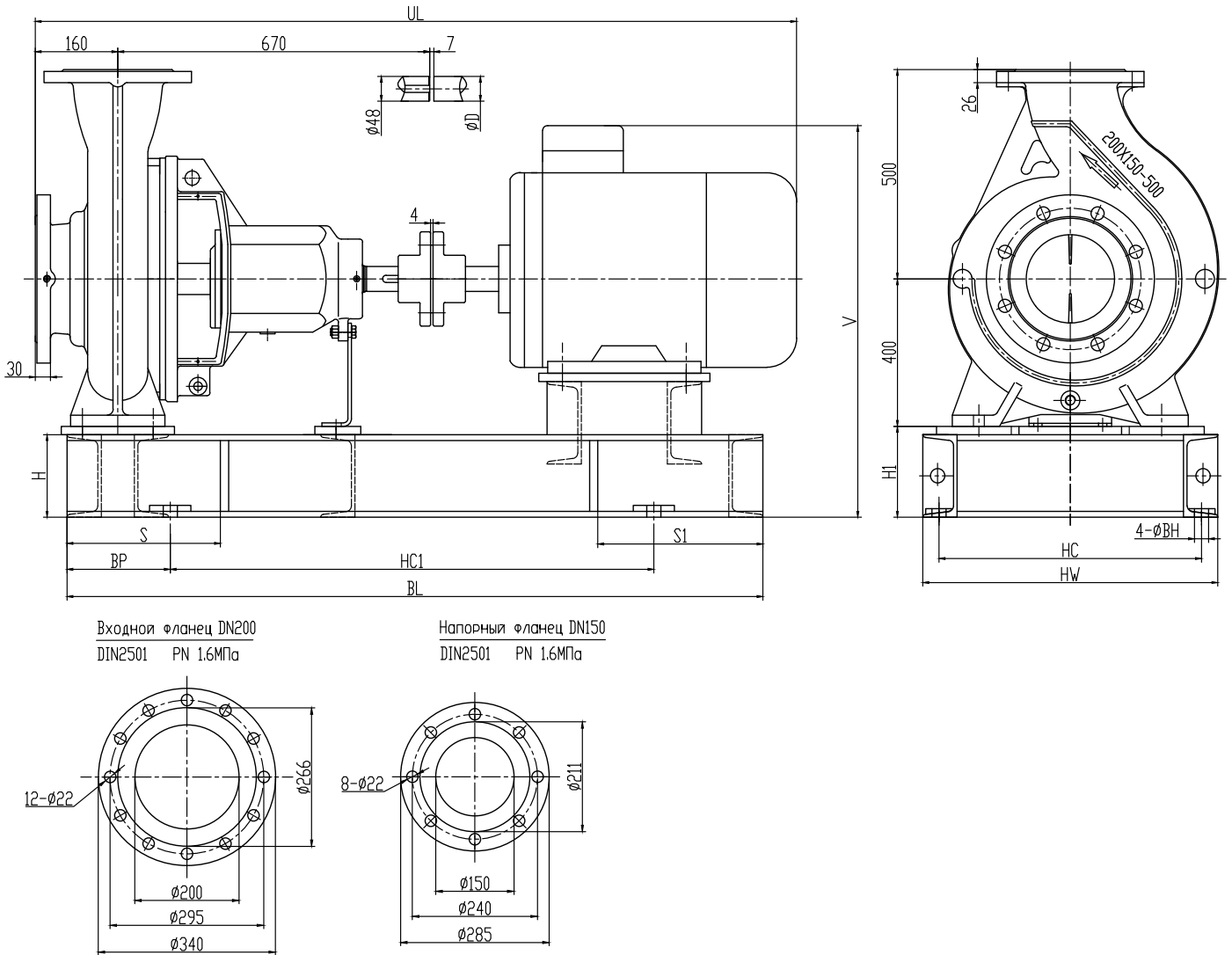

| Электродвигатель | | UL | BL | HW | HC | HC1 | BP | S | S1 | H | H1 | V | D | BH | Масса, кг |
|------------------|-----|------|------|-----|-----|------|-----|-----|-----|-----|-----|------|----|----|-----------|
| Модель | кВт | | | | | | | | | | | | | | |
| YE2-280S-4 | 75 | 1822 | 1650 | 650 | 590 | 1150 | 250 | 380 | 380 | 160 | 180 | 980 | 75 | 24 | 1345 |
| YE2-280M-4 | 90 | 1872 | 1700 | 650 | 590 | 1200 | 250 | 380 | 380 | 160 | 180 | 980 | 75 | 24 | 1460 |
| YE2-315S-4 | 110 | 2052 | 1800 | 750 | 685 | 1200 | 300 | 420 | 420 | 200 | 220 | 1150 | 80 | 30 | 1866 |
| YE2-315M-4 | 132 | 2165 | 1850 | 750 | 685 | 1250 | 300 | 420 | 420 | 200 | 220 | 1150 | 80 | 30 | 1916 |
| YE2-315L1-4 | 160 | 2165 | 1900 | 750 | 685 | 1300 | 300 | 420 | 420 | 200 | 220 | 1150 | 80 | 30 | 2036 |

Габаритно-присоединительные размеры агрегата SMA(A)250x200-200

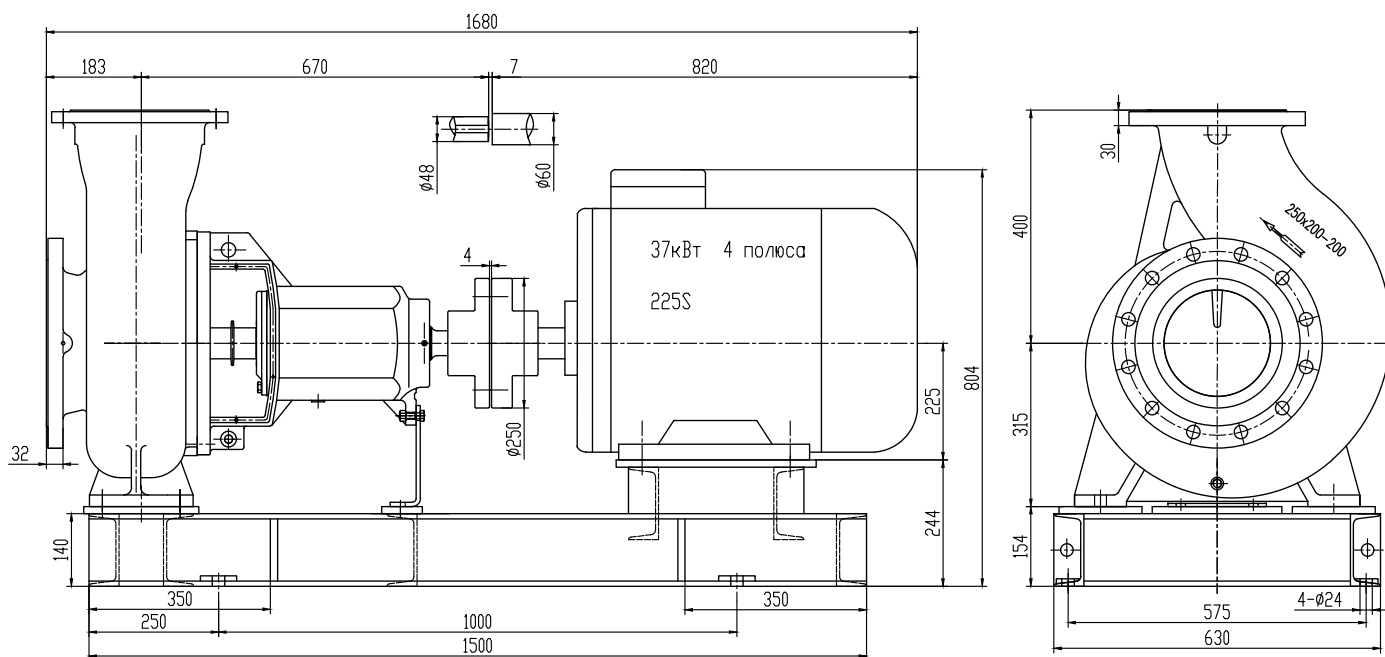

Входной фланец DN250
DIN2501 PN 1.6МПа

Напорный фланец DN200
DIN2501 PN 1.6МПа

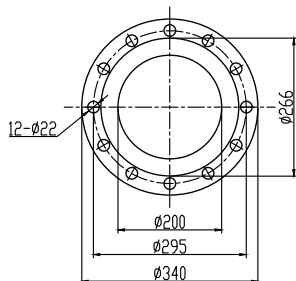
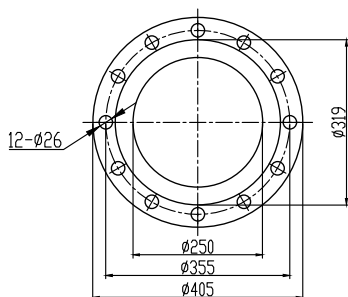

Габаритно-присоединительные размеры и масса агрегата SMA(A)250x200-250

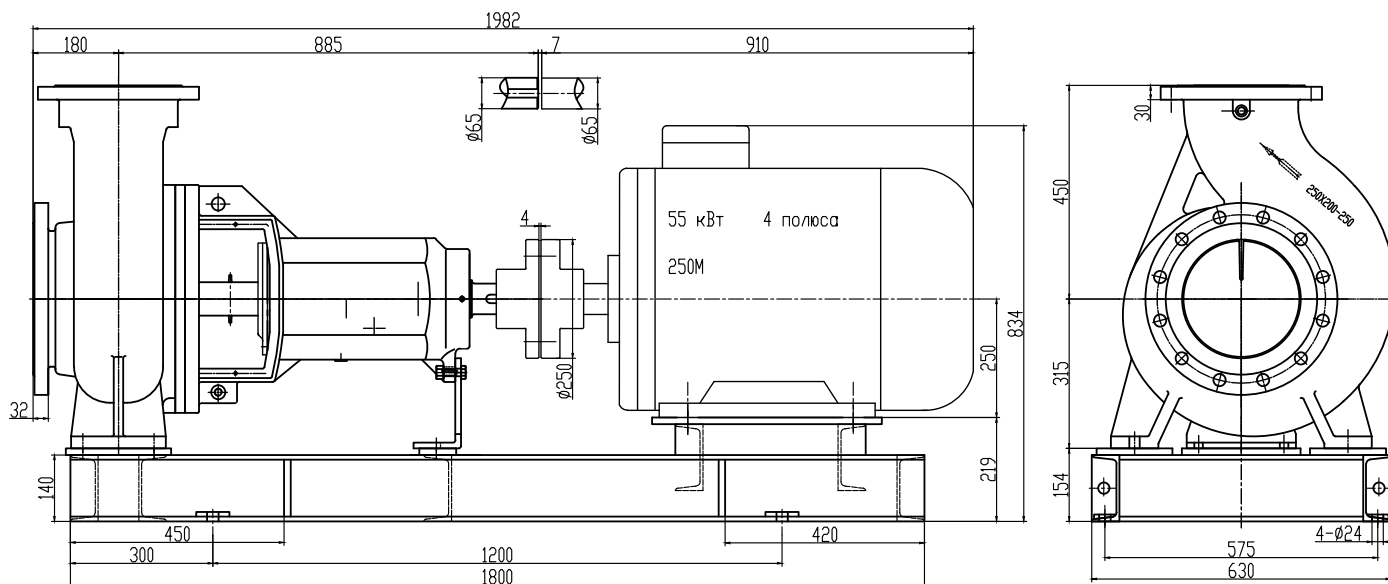

Входной фланец DN250
DIN2501 PN 1.6МПа

Напорный фланец DN200
DIN2501 PN 1.6МПа

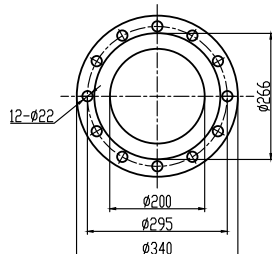
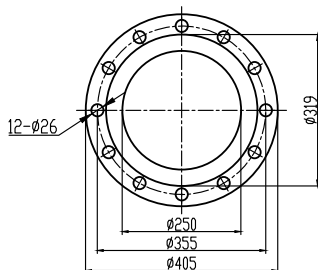

Габаритно-присоединительные размеры агрегата SMA(A)250x200-315

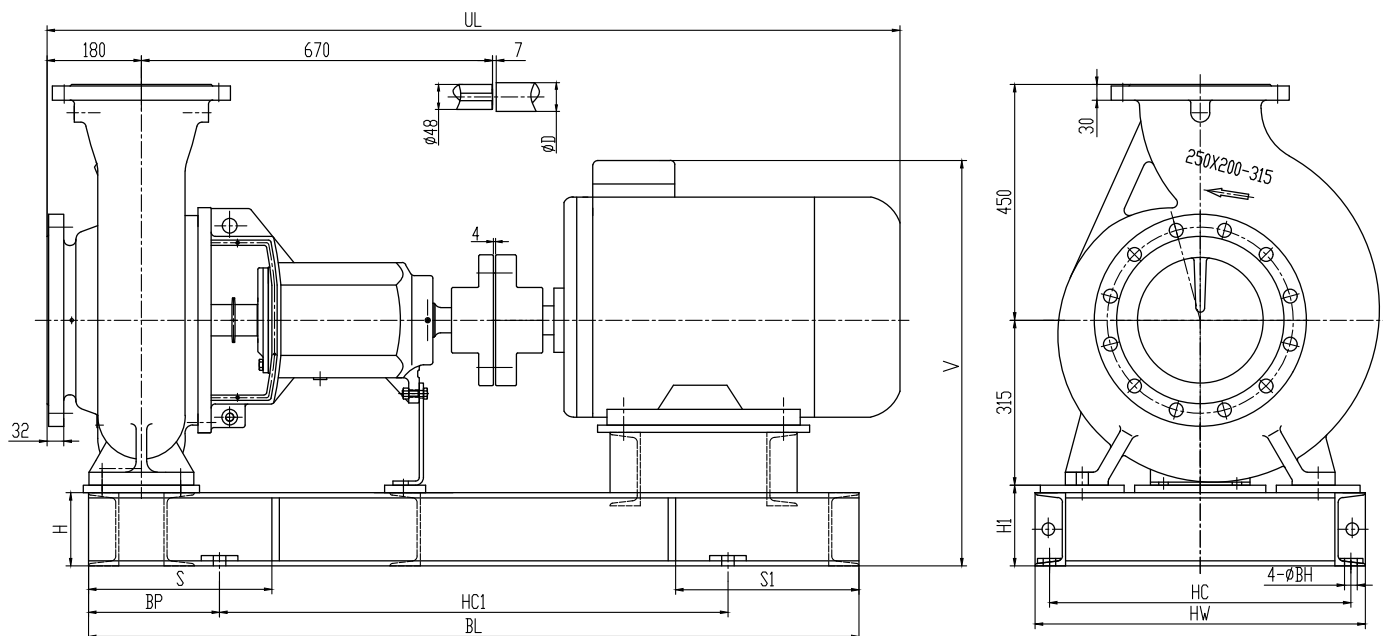

Входной фланец DN250
DIN2501 PN 1.6МПа

Напорный фланец DN200
DIN2501 PN 1.6МПа

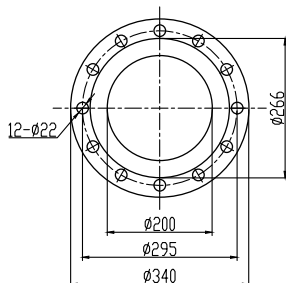
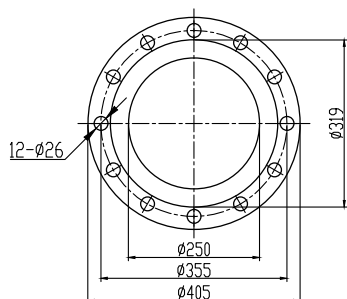

| Электродвигатель | | UL | BL | HW | HC | HC1 | BP | S | S1 | H | H1 | V | D | BH | Масса, кг |
|------------------|-----|------|------|-----|-----|------|-----|-----|-----|-----|-----|-----|----|----|-----------|
| Модель | кВт | | | | | | | | | | | | | | |
| YE2-200L-4 | 30 | 1627 | 1470 | 630 | 575 | 970 | 250 | 350 | 350 | 140 | 154 | 774 | 55 | 24 | 871 |
| YE2-225S-4 | 37 | 1677 | 1500 | 630 | 575 | 1000 | 250 | 350 | 350 | 140 | 154 | 804 | 60 | 24 | 931 |
| YE2-225M-4 | 45 | 1702 | 1520 | 630 | 575 | 100 | 250 | 350 | 370 | 140 | 154 | 804 | 60 | 24 | 946 |
| YE2-250M-4 | 55 | 1767 | 1580 | 630 | 575 | 1080 | 250 | 350 | 370 | 140 | 154 | 834 | 65 | 24 | 1086 |
| YE2-280S-4 | 75 | 1842 | 1650 | 650 | 590 | 1150 | 250 | 380 | 380 | 160 | 180 | 895 | 75 | 24 | 1250 |

Габаритно-присоединительные размеры и масса агрегата SMA(A)250x200-400

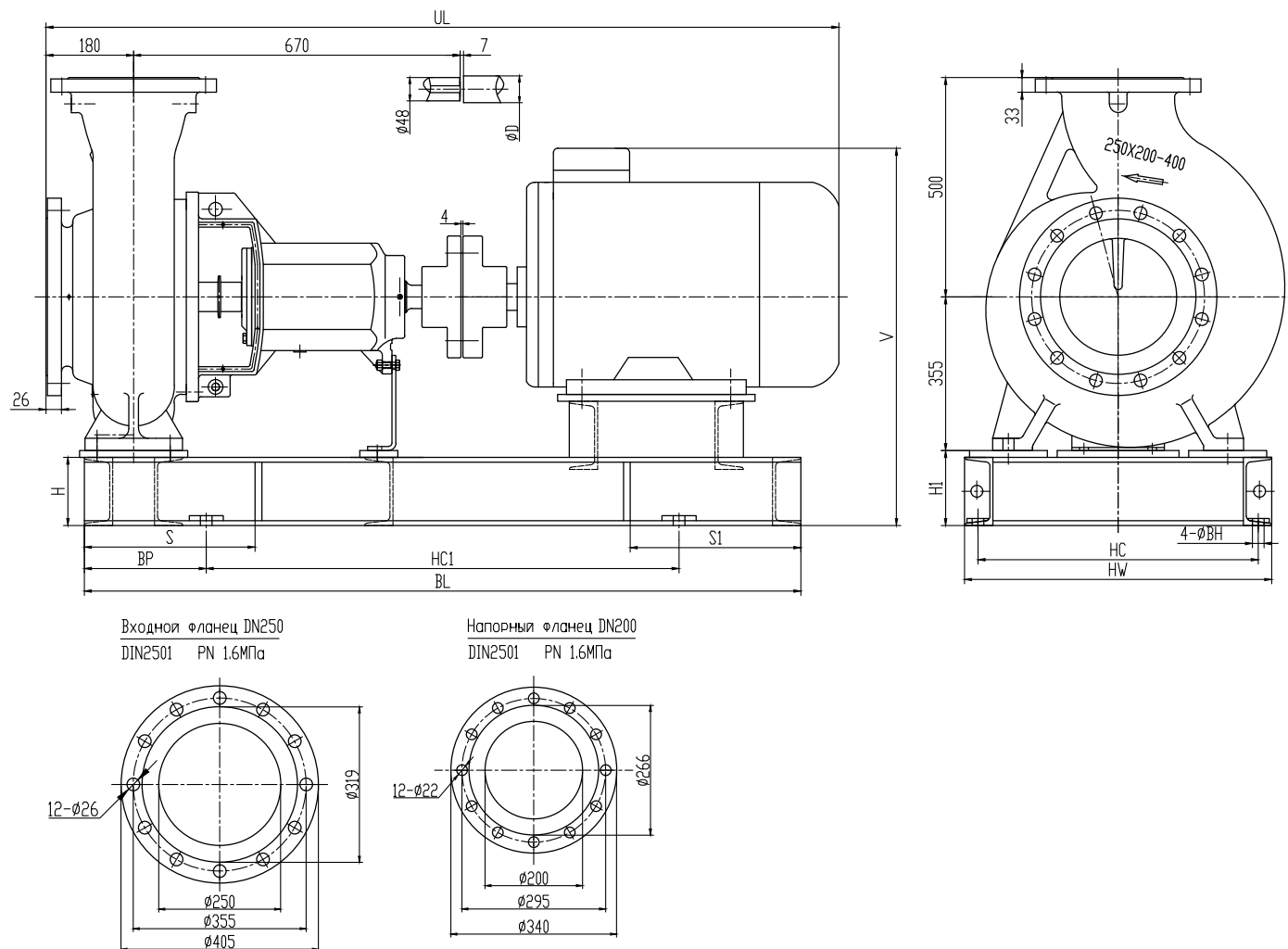

| Электродвигатель | | UL | BL | HW | HC | HC1 | BP | S | S1 | H | H1 | V | D | BH | Масса, кг |
|------------------|-----|------|------|-----|-----|------|-----|-----|-----|-----|-----|------|----|----|-----------|
| Модель | кВт | | | | | | | | | | | | | | |
| YE2-280S-4 | 75 | 1842 | 1650 | 650 | 590 | 1150 | 250 | 380 | 380 | 160 | 180 | 935 | 75 | 24 | 1337 |
| YE2-280M-4 | 90 | 1892 | 1700 | 650 | 590 | 1200 | 250 | 380 | 380 | 160 | 180 | 935 | 75 | 24 | 1452 |
| YE2-315S-4 | 110 | 2072 | 1800 | 750 | 685 | 1200 | 300 | 420 | 420 | 200 | 220 | 1105 | 80 | 30 | 1852 |
| YE2-315M-4 | 132 | 2185 | 1850 | 750 | 685 | 1250 | 300 | 420 | 420 | 200 | 220 | 1105 | 80 | 30 | 1907 |
| YE2-315L1-4 | 160 | 2185 | 1900 | 750 | 685 | 1300 | 300 | 420 | 420 | 200 | 220 | 1105 | 80 | 30 | 2027 |

Габаритно-присоединительные размеры агрегата SMA(A)250x200-500

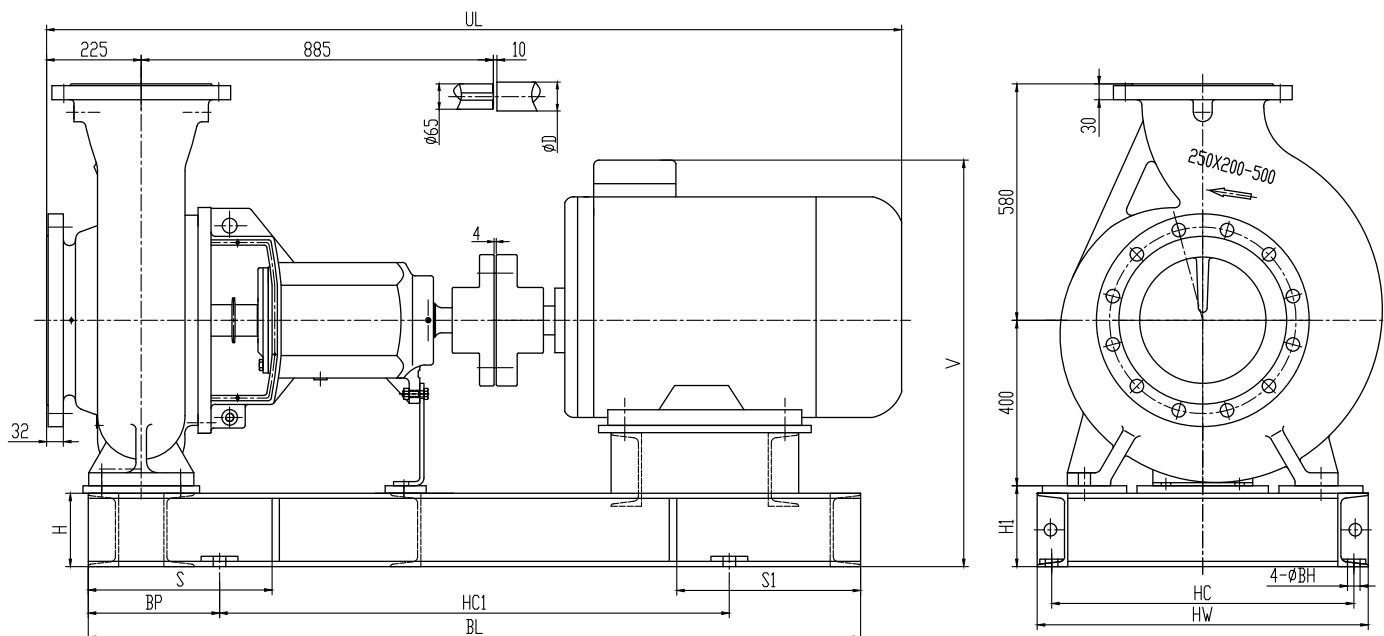

Входной фланец DN250
DIN2501 PN 1.6МПа

Напорный фланец DN200
DIN2501 PN 1.6МПа

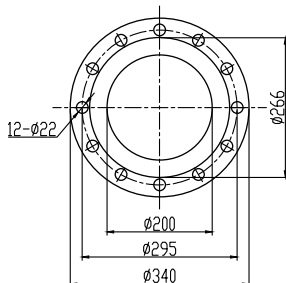
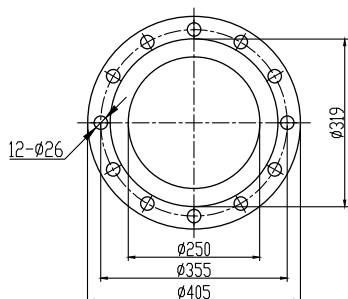

| Электродвигатель | | UL | BL | HW | HC | HC1 | BP | S | S1 | H | H1 | V | D | BH | Масса, кг |
|------------------|-----|------|------|-----|-----|------|-----|-----|-----|-----|-----|------|----|----|-----------|
| Модель | кВт | | | | | | | | | | | | | | |
| YE2-315M-4 | 132 | 2445 | 2115 | 850 | 785 | 1350 | 400 | 520 | 500 | 200 | 220 | 1150 | 80 | 30 | 2062 |
| YE2-315L1-4 | 160 | 2445 | 2170 | 850 | 785 | 1400 | 400 | 520 | 500 | 200 | 220 | 1150 | 80 | 30 | 2182 |
| YE2-315L2-4 | 200 | 2445 | 2170 | 850 | 785 | 1400 | 400 | 520 | 500 | 200 | 220 | 1150 | 80 | 30 | 2362 |
| YE2-355M-4 | 250 | 2650 | 2260 | 850 | 785 | 1450 | 400 | 520 | 540 | 200 | 220 | 1275 | 95 | 30 | |

Габаритно-присоединительные размеры и масса агрегата SMA(A)300x250-250

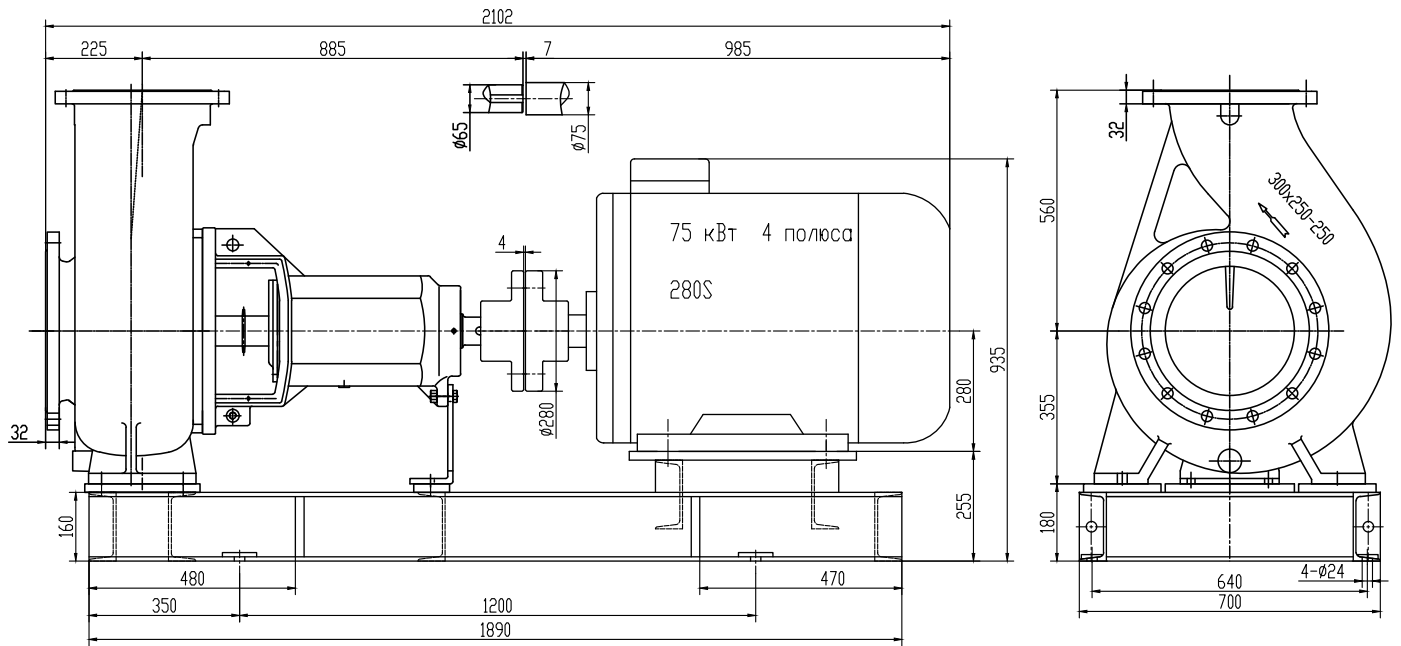

Входной фланец DN300
DIN2501 PN 1.6МПа

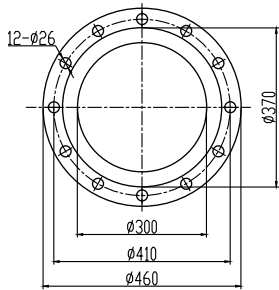

Напорный фланец DN250
DIN2501 PN 1.6МПа

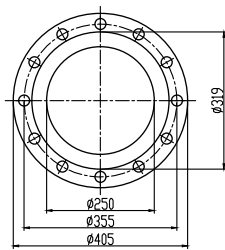

Габаритно-присоединительные размеры агрегата SMA(A)300x250-315

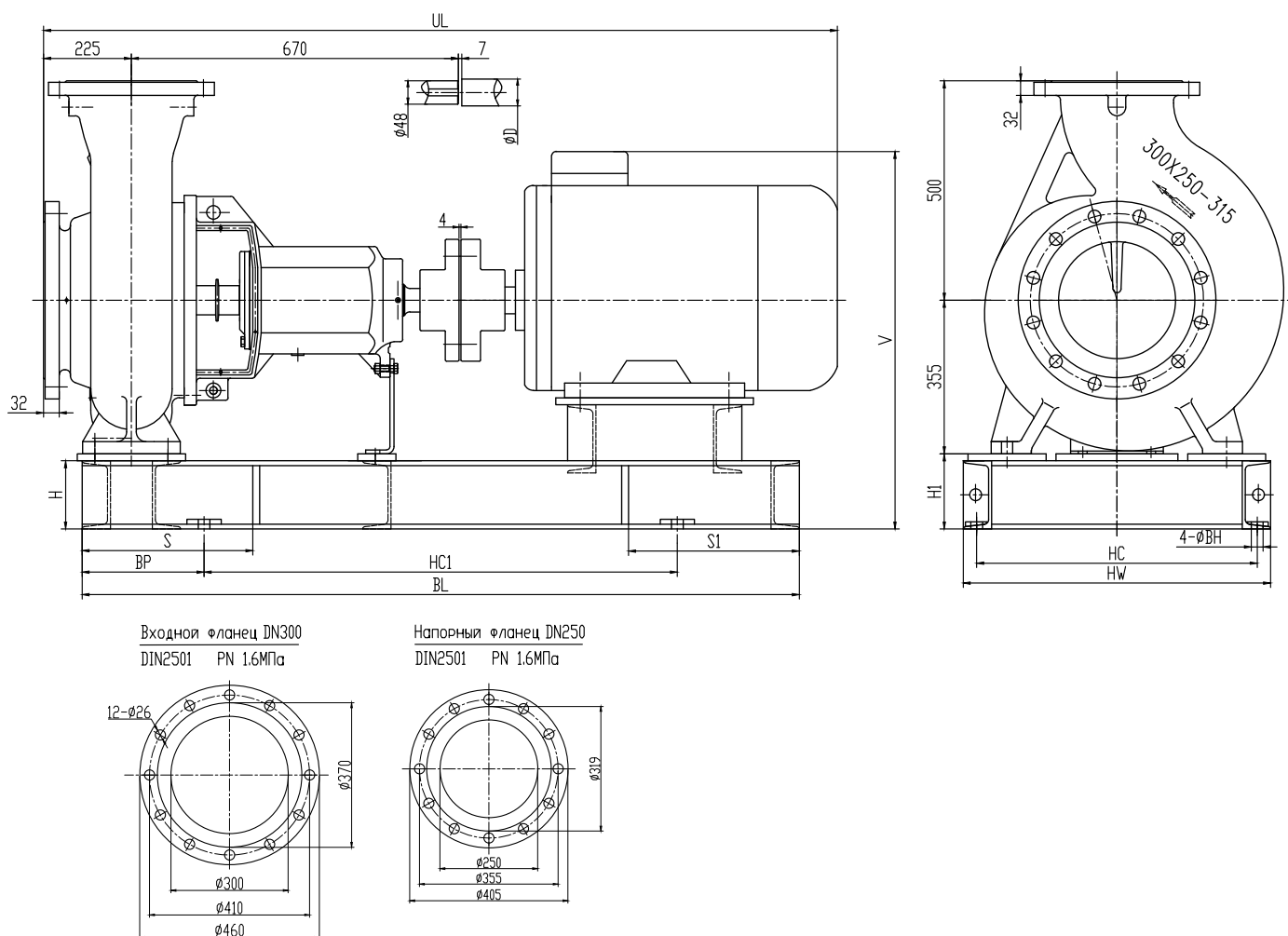

| Электродвигатель | | UL | BL | HW | HC | HC1 | BP | S | S1 | H | H1 | V | D | BH | Масса, кг |
|------------------|-----|------|------|-----|-----|------|-----|-----|-----|-----|-----|------|----|----|-----------|
| Модель | кВт | | | | | | | | | | | | | | |
| YE2-280S-4 | 75 | 1887 | 1670 | 750 | 690 | 1050 | 300 | 430 | 450 | 160 | 180 | 935 | 75 | 24 | 1347 |
| YE2-280M-4 | 90 | 1937 | 1720 | 750 | 690 | 1100 | 300 | 430 | 450 | 160 | 180 | 935 | 75 | 24 | 1462 |
| YE2-315S-4 | 110 | 2117 | 1820 | 800 | 735 | 1220 | 300 | 420 | 420 | 200 | 220 | 1105 | 80 | 30 | 1862 |

Габаритно-присоединительные размеры и масса агрегата SMA(A)300x250-400

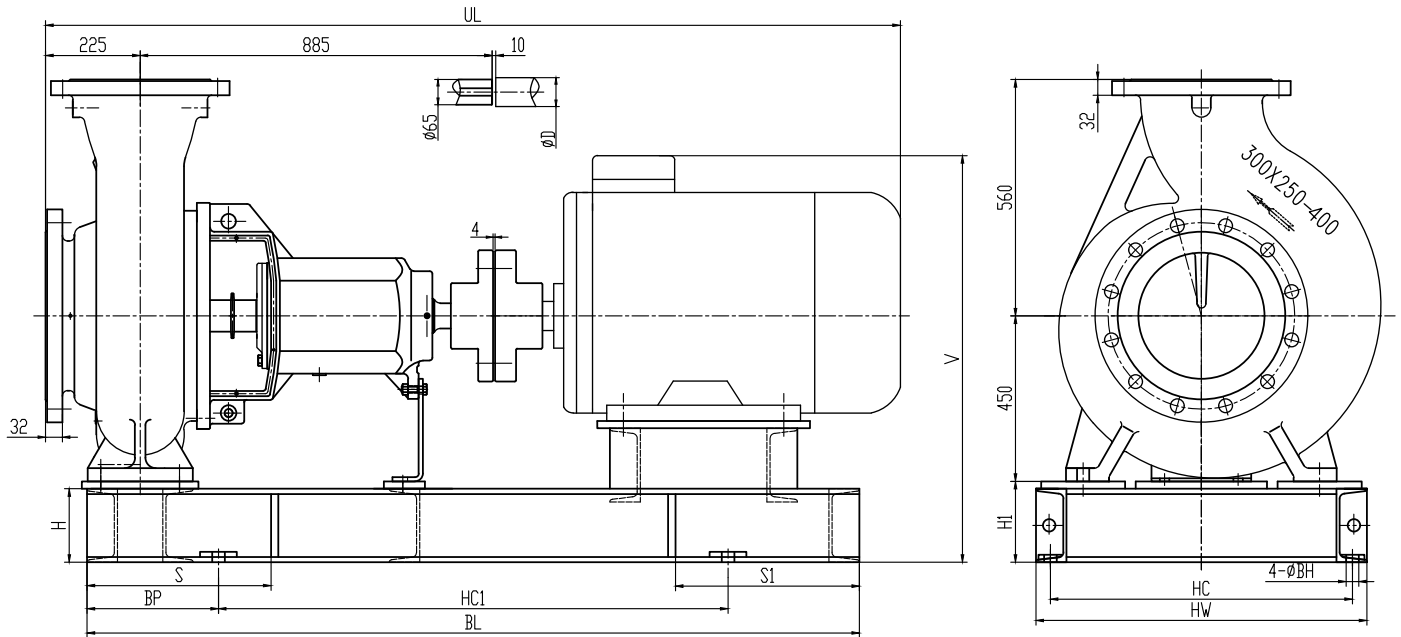

Входной фланец DN300
DIN2501 PN 1.6МПа

Напорный фланец DN250
DIN2501 PN 1.6МПа

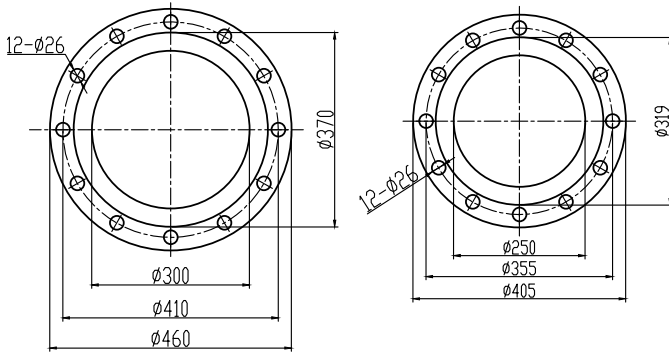

| Электродвигатель | | UL | BL | HW | HC | HC1 | BP | S | S1 | H | H1 | V | D | BH | Масса, кг |
|------------------|-----|------|------|-----|-----|------|-----|-----|-----|-----|-----|------|----|----|-----------|
| Модель | кВт | | | | | | | | | | | | | | |
| YE2-315M-4 | 132 | 2445 | 2090 | 800 | 735 | 1400 | 350 | 500 | 500 | 200 | 220 | 1200 | 80 | 30 | 2047 |
| YE2-315L1-4 | 160 | 2445 | 2140 | 800 | 735 | 1450 | 350 | 500 | 500 | 200 | 220 | 1200 | 80 | 30 | 2167 |
| YE2-315L2-4 | 200 | 2445 | 2140 | 800 | 735 | 1450 | 350 | 500 | 500 | 200 | 220 | 1200 | 80 | 30 | 2347 |

Габаритно-присоединительные размеры агрегата SMA(A)300x250-500

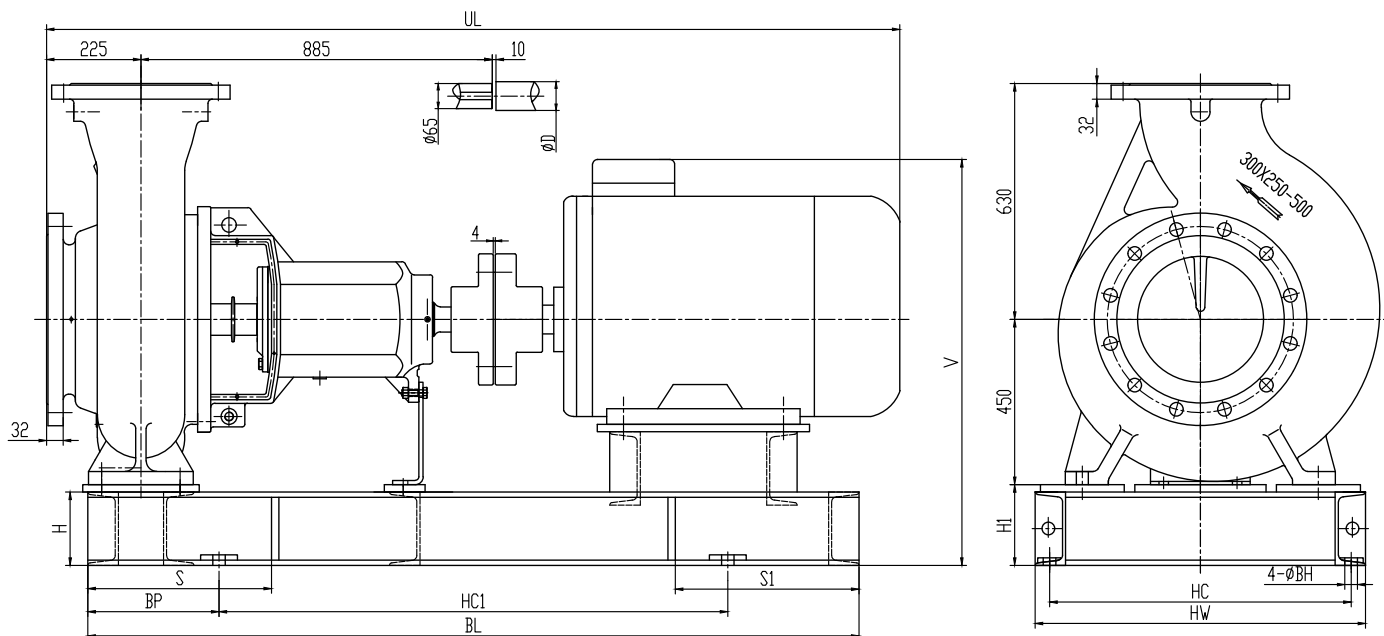

Входной фланец DN300
DIN2501 PN 1.6МПа

Напорный фланец DN250
DIN2501 PN 1.6МПа

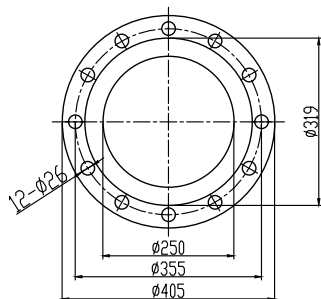
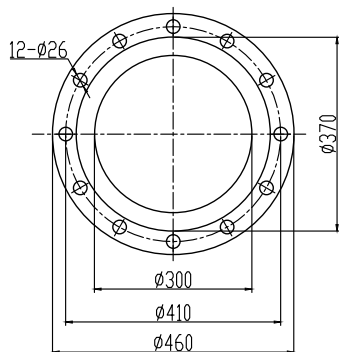

| Электродвигатель | | UL | BL | HW | HC | HC1 | BP | S | S1 | H | H1 | V | D | BH | Масса, кг |
|------------------|-----|------|------|-----|-----|------|-----|-----|-----|-----|-----|------|----|----|-----------|
| Модель | кВт | | | | | | | | | | | | | | |
| YE2-315L2-4 | 200 | 2445 | 2170 | 850 | 785 | 1400 | 400 | 520 | 500 | 200 | 220 | 1200 | 80 | 30 | 2397 |
| YE2-355M-4 | 250 | 2650 | 2260 | 950 | 885 | 1450 | 400 | 520 | 540 | 200 | 220 | 1275 | 95 | 30 | |
| YE2-355L-4 | 315 | 2650 | 2320 | 950 | 885 | 1520 | 400 | 520 | 530 | 200 | 220 | 1325 | 95 | 30 | |

Габаритные размеры и масса насоса SMA(A)

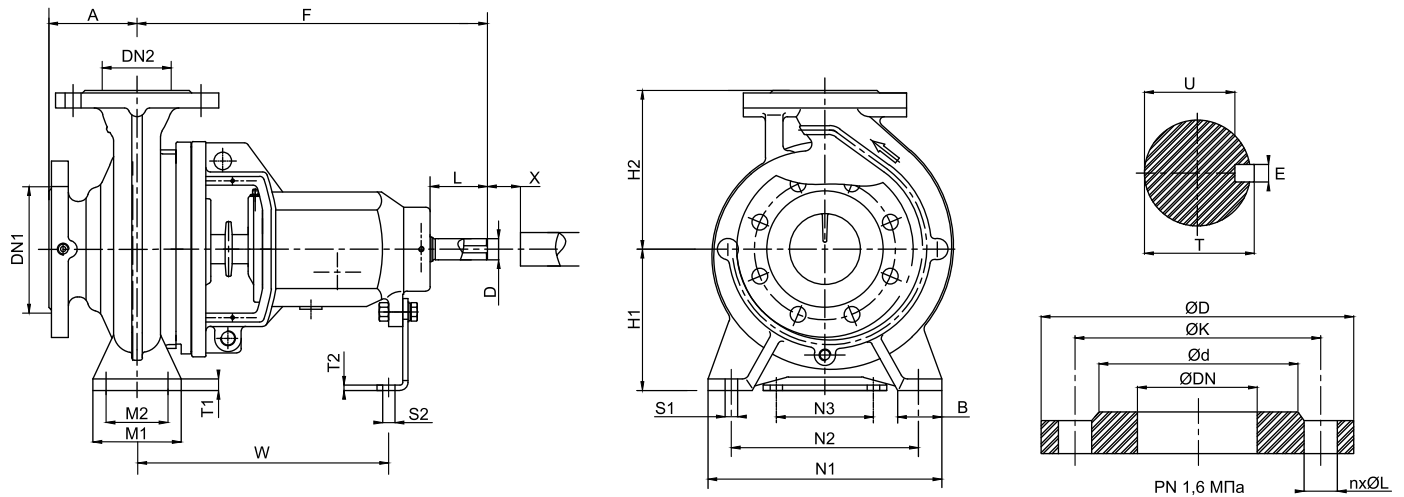

| Модель | Вал № | Фланцы | | Насос | | | | | | | | Основание | | | | | | Болты | | Вал | | | | | | Масса, кг |
|-------------|-------|--------|-----|-------|-----|-----|-----|-----|-----|-----|-----|-----------|-----|-----|----|----|-----|-------|----|-----|----|----|----|-----|------|-----------|
| | | DN1 | DN2 | A | F | H1 | H2 | B | M1 | M2 | N1 | N2 | N3 | W | T1 | T2 | S1 | S2 | D | L | T | E | U | X≥ | | |
| 50x32-160 | 1 | 50 | 32 | 80 | 385 | 132 | 160 | 50 | 100 | 70 | 240 | 190 | 110 | 285 | 12 | 6 | M12 | M12 | 24 | 50 | 27 | 8 | 20 | 100 | 38 | |
| 50x32-200 | 1 | 50 | 32 | 80 | 385 | 160 | 180 | 50 | 100 | 70 | 240 | 190 | 110 | 285 | 12 | 6 | M12 | M12 | 24 | 50 | 27 | 8 | 20 | 100 | 46 | |
| 65x40-200 | 1 | 65 | 40 | 100 | 385 | 160 | 180 | 50 | 100 | 70 | 265 | 212 | 110 | 285 | 13 | 6 | M12 | M12 | 24 | 50 | 27 | 8 | 20 | 100 | 48 | |
| 65x40-250 | 2 | 65 | 40 | 100 | 500 | 180 | 225 | 65 | 125 | 95 | 320 | 250 | 110 | 370 | 14 | 6 | M12 | M12 | 32 | 80 | 35 | 10 | 27 | 100 | 70 | |
| 65x40-315 | 2 | 65 | 40 | 125 | 500 | 200 | 250 | 65 | 125 | 95 | 345 | 280 | 110 | 370 | 16 | 6 | M12 | M12 | 32 | 80 | 35 | 10 | 27 | 100 | 80 | |
| 65x50-160 | 1 | 65 | 50 | 80 | 385 | 132 | 160 | 50 | 100 | 70 | 240 | 190 | 110 | 285 | 11 | 6 | M12 | M12 | 24 | 50 | 27 | 8 | 20 | 100 | 40 | |
| 80x50-200 | 1 | 80 | 50 | 100 | 385 | 160 | 200 | 50 | 100 | 70 | 265 | 212 | 110 | 285 | 13 | 6 | M12 | M12 | 24 | 50 | 27 | 8 | 20 | 100 | 52 | |
| 80x50-250 | 2 | 80 | 50 | 125 | 500 | 180 | 225 | 65 | 125 | 95 | 320 | 250 | 110 | 370 | 15 | 6 | M12 | M12 | 32 | 80 | 35 | 10 | 27 | 100 | 72 | |
| 80x50-315 | 2 | 80 | 50 | 125 | 500 | 225 | 280 | 65 | 125 | 95 | 345 | 280 | 110 | 370 | 18 | 6 | M12 | M12 | 32 | 80 | 35 | 10 | 27 | 100 | 87 | |
| 80x65-160 | 1 | 80 | 65 | 100 | 385 | 160 | 180 | 50 | 100 | 70 | 265 | 212 | 110 | 285 | 11 | 6 | M12 | M12 | 24 | 50 | 27 | 8 | 20 | 100 | 46 | |
| 100x65-200 | 2 | 100 | 65 | 100 | 500 | 180 | 225 | 65 | 125 | 95 | 320 | 250 | 110 | 370 | 14 | 6 | M12 | M12 | 32 | 80 | 35 | 10 | 27 | 140 | 70 | |
| 100x65-250 | 2 | 100 | 65 | 125 | 500 | 200 | 250 | 80 | 160 | 120 | 360 | 280 | 110 | 370 | 16 | 6 | M16 | M12 | 32 | 80 | 35 | 10 | 27 | 140 | 80 | |
| 100x65-315 | 3 | 100 | 65 | 125 | 530 | 225 | 280 | 80 | 160 | 120 | 400 | 315 | 110 | 370 | 18 | 6 | M16 | M12 | 42 | 110 | 45 | 12 | 37 | 140 | 118 | |
| 100x80-160 | 2 | 100 | 80 | 100 | 500 | 160 | 200 | 65 | 125 | 95 | 280 | 212 | 110 | 370 | 14 | 6 | M12 | M12 | 32 | 80 | 35 | 10 | 27 | 100 | 68 | |
| 125x80-400 | 3 | 125 | 80 | 125 | 530 | 280 | 355 | 80 | 160 | 120 | 435 | 355 | 110 | 370 | 20 | 6 | M16 | M12 | 42 | 110 | 45 | 12 | 37 | 140 | 165 | |
| 125x100-200 | 2 | 125 | 100 | 125 | 500 | 200 | 280 | 80 | 160 | 120 | 360 | 280 | 110 | 370 | 17 | 6 | M16 | M12 | 32 | 80 | 35 | 10 | 27 | 140 | 85 | |
| 125x100-250 | 3 | 125 | 100 | 140 | 530 | 225 | 280 | 80 | 160 | 120 | 400 | 315 | 110 | 370 | 18 | 6 | M16 | M12 | 42 | 110 | 45 | 12 | 37 | 140 | 126 | |
| 125x100-315 | 3 | 125 | 100 | 140 | 530 | 250 | 315 | 80 | 160 | 120 | 400 | 315 | 110 | 370 | 19 | 6 | M16 | M12 | 42 | 110 | 45 | 12 | 37 | 140 | 135 | |
| 125x100-400 | 3 | 125 | 100 | 140 | 530 | 280 | 355 | 100 | 200 | 150 | 500 | 400 | 110 | 370 | 20 | 6 | M20 | M12 | 42 | 110 | 45 | 12 | 37 | 140 | 175 | |
| 125x100-500 | 4 | 125 | 100 | 160 | 670 | 355 | 450 | 100 | 200 | 150 | 550 | 450 | 110 | 500 | 25 | 10 | M20 | M16 | 48 | 110 | 52 | 14 | 43 | 180 | 313 | |
| 150x125-250 | 3 | 150 | 125 | 140 | 530 | 250 | 355 | 80 | 160 | 120 | 400 | 315 | 110 | 370 | 19 | 6 | M16 | M12 | 42 | 110 | 45 | 12 | 37 | 140 | 140 | |
| 150x125-315 | 3 | 150 | 125 | 140 | 530 | 280 | 355 | 100 | 200 | 150 | 500 | 400 | 110 | 370 | 20 | 6 | M20 | M12 | 42 | 110 | 45 | 12 | 37 | 140 | 150 | |
| 150x125-400 | 3 | 150 | 125 | 140 | 530 | 315 | 400 | 100 | 200 | 150 | 500 | 400 | 110 | 370 | 21 | 6 | M20 | M12 | 42 | 110 | 45 | 12 | 37 | 140 | 186 | |
| 150x125-500 | 4 | 150 | 125 | 160 | 670 | 355 | 450 | 100 | 200 | 150 | 550 | 450 | 140 | 500 | 25 | 10 | M20 | M16 | 48 | 110 | 52 | 14 | 43 | 180 | 336 | |
| 200x150-315 | 4 | 200 | 150 | 160 | 670 | 315 | 400 | 100 | 200 | 150 | 550 | 450 | 140 | 500 | 25 | 10 | M20 | M16 | 48 | 110 | 52 | 14 | 43 | 180 | 222 | |
| 200x150-400 | 4 | 200 | 150 | 160 | 670 | 315 | 450 | 100 | 200 | 150 | 550 | 450 | 140 | 500 | 25 | 10 | M20 | M16 | 48 | 110 | 52 | 14 | 43 | 180 | 300 | |
| 200x150-500 | 4 | 200 | 150 | 160 | 670 | 400 | 500 | 100 | 200 | 150 | 550 | 450 | 140 | 500 | 25 | 10 | M20 | M16 | 48 | 110 | 52 | 14 | 43 | 180 | 382 | |
| 250x200-200 | 4 | 250 | 200 | 180 | 670 | 315 | 450 | 100 | 200 | 150 | 550 | 450 | 140 | 500 | 22 | 10 | M20 | M16 | 48 | 110 | 52 | 14 | 43 | 180 | 345 | |
| 250x200-250 | 5 | 250 | 200 | 180 | 885 | 315 | 450 | 100 | 200 | 150 | 550 | 450 | 180 | 670 | 25 | 12 | M24 | M16 | 65 | 140 | 69 | 18 | 58 | 250 | 490 | |
| 250x200-315 | 4 | 250 | 200 | 180 | 670 | 315 | 450 | 100 | 200 | 150 | 550 | 450 | 140 | 500 | 25 | 10 | M20 | M16 | 48 | 110 | 52 | 14 | 43 | 180 | 277 | |
| 250x200-400 | 4 | 250 | 200 | 180 | 670 | 355 | 500 | 100 | 200 | 150 | 550 | 450 | 140 | 500 | 25 | 10 | M20 | M16 | 48 | 110 | 52 | 14 | 43 | 180 | 340 | |
| 250x200-500 | 5 | 250 | 200 | 225 | 885 | 400 | 580 | 150 | 315 | 250 | 760 | 630 | 180 | 670 | 28 | 12 | M24 | M16 | 65 | 140 | 69 | 18 | 58 | 250 | 495 | |
| 300x250-250 | 5 | 300 | 250 | 225 | 885 | 355 | 560 | 125 | 250 | 190 | 630 | 500 | 180 | 670 | 24 | 12 | M24 | M16 | 65 | 140 | 69 | 18 | 58 | 250 | 360 | |
| 300x250-315 | 4 | 300 | 250 | 225 | 670 | 355 | 500 | 125 | 250 | 190 | 690 | 560 | 180 | 500 | 24 | 12 | M20 | M16 | 48 | 110 | 52 | 14 | 43 | 180 | 350 | |
| 300x250-400 | 5 | 300 | 250 | 225 | 885 | 450 | 560 | 150 | 250 | 190 | 690 | 560 | 180 | 670 | 28 | 12 | M24 | M16 | 65 | 140 | 69 | 18 | 58 | 250 | 480 | |
| 300x250-500 | 5 | 300 | 250 | 225 | 885 | 450 | 630 | 150 | 315 | 250 | 760 | 630 | 180 | 670 | 28 | 12 | M24 | M16 | 65 | 140 | 69 | 18 | 58 | 250 | 530 | |
| 350x300-400 | 6 | 350 | 300 | 250 | 975 | 450 | 600 | 180 | 315 | 250 | 760 | 630 | 180 | 730 | 24 | 12 | M24 | M16 | 75 | 170 | 80 | 20 | 68 | 250 | 900 | |
| 350x300-500 | 6 | 350 | 300 | 250 | 975 | 500 | 650 | 225 | 360 | 270 | 900 | 750 | 180 | 730 | 32 | 12 | M30 | M16 | 75 | 170 | 80 | 20 | 68 | 250 | 1100 | |

SMA(A) — Подшипники и уплотнения

| Модель | Подшипники | | Подшипники усиленные | Механическое уплотнение | Механическое уплотнение (для нерж. стали) | Щелевое кольцо | |
|-------------|------------|------|----------------------|-------------------------|-------------------------------------------|----------------|------------|
| | DN | NDE | | | | переднее | заднее |
| 50x32-160 | 6307 | 6306 | 7306*2+NU306E | BIA-32 | M7N-35 | 92x105x14 | 92x105x14 |
| 50x32-200 | 6307 | 6306 | 7306*2+NU306E | BIA-32 | M7N-35 | 92x105x14 | 105x120x15 |
| 65x40-200 | 6307 | 6306 | 7306*2+NU306E | BIA-32 | M7N-35 | 92x105x14 | 105x120x15 |
| 65x40-250 | 6309 | 6308 | 7308*2+NU308E | BIA-43 | M7N-45 | 105x120x15 | 115x145x18 |
| 65x40-315 | 6309 | 6308 | 7308*2+NU308E | BIA-43 | M7N-45 | 105x120x15 | 115x130x15 |
| 65x50-160 | 6307 | 6306 | 7306*2+NU306E | BIA-32 | M7N-35 | 92x105x14 | 92x105x14 |
| 80x50-200 | 6307 | 6306 | 7306*2+NU306E | BIA-32 | M7N-35 | 105x120x15 | 105x120x15 |
| 80x50-250 | 6309 | 6308 | 7308*2+NU308E | BIA-43 | M7N-45 | 115x130x15 | 115x145x18 |
| 80x50-315 | 6309 | 6308 | 7308*2+NU308E | BIA-43 | M7N-45 | 115x130x15 | 115x130x15 |
| 80x65-160 | 6307 | 6306 | 7306*2+NU306E | BIA-32 | M7N-35 | 105x120x15 | 92x105x14 |
| 100x65-200 | 6309 | 6308 | 7308*2+NU308E | BIA-43 | M7N-45 | 132x145x18 | 132x175x18 |
| 100x65-250 | 6309 | 6308 | 7308*2+NU308E | BIA-43 | M7N-45 | 132x145x18 | 132x145x18 |
| 100x65-315 | 6311 | 6310 | 7310*2+NU310E | BIA-53 | M7N-55 | 160x175x18 | 160x200x22 |
| 100x80-160 | 6309 | 6308 | 7308*2+NU308E | BIA-43 | M7N-45 | 132x145x18 | 132x175x18 |
| 125x80-400 | 6311 | 6310 | 7310*2+NU310E | BIA-53 | M7N-55 | 186x200x22 | 186x200x22 |
| 125x100-200 | 6309 | 6308 | 7308*2+NU308E | BIA-43 | M7N-45 | 160x175x18 | 160x175x18 |
| 125x100-250 | 6311 | 6310 | 7310*2+NU310E | BIA-53 | M7N-55 | 186x200x22 | 186x200x22 |
| 125x100-315 | 6311 | 6310 | 7310*2+NU310E | BIA-53 | M7N-55 | 160x175x18 | 160x200x22 |
| 125x100-400 | 6311 | 6310 | 7310*2+NU310E | BIA-53 | M7N-55 | 186x200x22 | 186x200x22 |
| 125x100-500 | 6313 | 6313 | 7313*2+NU313E | BIA-60 | M7N-65 | 170x185x20 | 170x255x16 |
| 150x125-250 | 6311 | 6310 | 7310*2+NU310E | BIA-53 | M7N-55 | 186x200x22 | 186x200x22 |
| 150x125-315 | 6311 | 6310 | 7310*2+NU310E | BIA-53 | M7N-55 | 186x200x22 | 186x200x22 |
| 150x125-400 | 6311 | 6310 | 7310*2+NU310E | BIA-53 | M7N-55 | 186x200x22 | 186x200x22 |
| 150x125-500 | 6313 | 6313 | 7313*2+NU313E | BIA-60 | M7N-65 | 200x220x22 | 200x255x16 |
| 200x150-315 | 6313 | 6313 | 7313*2+NU313E | BIA-60 | M7N-65 | 235x255x28 | 235x285x16 |
| 200x150-400 | 6313 | 6313 | 7313*2+NU313E | BIA-60 | M7N-65 | 235x255x28 | 235x285x16 |
| 200x150-500 | 6313 | 6313 | 7313*2+NU313E | BIA-60 | M7N-65 | 235x255x28 | 235x255x16 |
| 250x200-200 | 6313 | 6313 | 7313*2+NU313E | BIA-60 | M7N-65 | 240x255x18 | 200x220x18 |
| 250x200-250 | 6316 | 6316 | 7316*2+NU316E | BIA-70 | M7N-75 | 260x275x18 | 186x200x22 |
| 250x200-315 | 6313 | 6313 | 7313*2+NU313E | BIA-60 | M7N-65 | 265x285x28 | 265x285x16 |
| 250x200-400 | 6313 | 6313 | 7313*2+NU313E | BIA-60 | M7N-65 | 265x285x28 | 265x285x16 |
| 250x200-500 | 6316 | 6316 | 7316*2+NU316E | BIA-70 | M7N-75 | 265x285x28 | 322x352x28 |
| 300x250-250 | 6316 | 6316 | 7316*2+NU316E | BIA-70 | M7N-75 | 286x316x16 | 175x190x20 |
| 300x250-315 | 6313 | 6313 | 7313*2+NU313E | BIA-60 | M7N-65 | 280x300x16 | 265x285x16 |
| 300x250-400 | 6316 | 6316 | 7316*2+NU316E | BIA-70 | M7N-75 | 275x295x24 | 275x295x24 |
| 300x250-500 | 6316 | 6316 | 7316*2+NU316E | BIA-70 | M7N-75 | 322x352x28 | 322x352x28 |

Допустимый размер твердых частиц для насосов серий SMA(A)

| SMA(A) | Максимальный размер частиц, мм | SMA(A) | Максимальный размер частиц, мм |
|------------|--------------------------------|-------------|--------------------------------|
| 50-32-160 | 5 | 125-100-200 | 14 |
| 50-32-200 | 5 | 125-100-250 | 18 |
| 50-32-250 | 6 | 125-100-315 | 18 |
| 65-40-160 | 9 | 125-100-400 | 30 |
| 65-40-200 | 7 | 150-125-250 | 18 |
| 65-40-250 | 8 | 150-125-315 | 23 |
| 65-40-315 | 8 | 150-125-400 | 25 |
| 65-50-160 | 9 | 200-150-250 | 17,5 |
| 65-50-200 | 11 | 200-150-315 | 22 |
| 65-50-250 | 10 | 200-150-400 | 26,5 |
| 65-50-315 | 10 | 200-150-500 | 25 |
| 80-65-160 | 7,5 | 250-200-250 | 26 |
| 80-65-200 | 11 | 250-200-315 | 27 |
| 80-65-250 | 13 | 250-200-400 | 28 |
| 80-65-315 | 17 | 250-200-500 | 38 |
| 100-80-160 | 10 | 300-250-315 | 32 |
| 100-80-200 | 14 | 300-250-400 | 31,5 |
| 100-80-250 | 16 | 300-250-500 | 33 |



Официальное представительство в России
CNP-AIKON — Насосное оборудование
ООО «СиЭнПи Рус»

Адрес: ООО «СиЭнПи Рус», 125252,
г. Москва, ул. Авиаконструктора Микояна, д.12,

Телефон: +7-800-333-1074, +7-499-703-3523

Сайт: aikonrussia.ru

Email: aikon@aikonrussia.ru

